

TELEVISION TABASQUEÑA

Estado de Actividades

Del 01 Enero de 2025 al 31 de Diciembre de 2025

(Cifras en Pesos)



Concepto	2025	2024	Concepto	2025	2024
INGRESOS Y OTROS BENEFICIOS	0.00	0.00			
IA. Ingresos de Gestión (IA=a+b+c+d+e+f+g)	1,455,427.09	1,373,903.47	I. Transferencias al Exterior	236.64	236.64
a. Impuestos	0.00	0.00	IIC. Participaciones y Aportaciones (IIC=a+b+c)	0.00	0.00
b. Cuotas y Aportaciones de Seguridad Social	0.00	0.00	a. Participaciones	0.00	0.00
c. Contribuciones de Mejoras	0.00	0.00	b. Aportaciones	0.00	0.00
d. Derechos	0.00	0.00	c. Convenios	0.00	0.00
e. Productos	-1,972.20	-7,227.96	IID. Intereses, Comisiones y Otros Gastos de la Deuda Pública (IID=a+b+c+d+e)	0.00	0.00
f. Aprovechamientos	0.00	0.00	a. Intereses de la Deuda Pública	0.00	0.00
g. Ingresos por Venta de Bienes y Prestación de Servicios	1,457,399.29	1,381,131.43	b. Comisiones de la Deuda Pública	0.00	0.00
	0.00	0.00	c. Gastos de la Deuda Pública	0.00	0.00
IB. Participaciones, Aportaciones, Convenios, Incentivos Derivados de la Colaboración Fiscal, Fondos Distintos de Aportaciones, Transferencias, Asignaciones, Subsidios y Subvenciones, Pensiones y Jubilaciones (IB=a+b)	1,200,000.00	1,200,000.00	d. Costo por Coberturas	0.00	0.00
a. Participaciones, Aportaciones, Convenios, Incentivos Derivados de la Colaboración Fiscal y Fondos Distintos de Aportaciones	1,200,000.00	1,200,000.00	e. Apoyos Financieros	0.00	0.00
b. Transferencias, Asignaciones, Subsidios y Subvenciones, y Pensiones y Jubilaciones	0.00	0.00	III. Otros Gastos y Pérdidas Extraordinarias (III=a+b+c+d+e+f)	333,277.23	287,396.39
	0.00	0.00	a. Estimaciones, Depreciaciones, Deterioros, Obsolescencia y Amortizaciones	333,277.23	287,396.39
IC. Otros Ingresos y Beneficios (IC=a+b+c+d+e)	20.00	0.00	b. Provisiones	0.00	0.00
a. Ingresos Financieros	20.00	0.00	c. Disminución de Inventarios	0.00	0.00
b. Incremento por Variación de Inventarios	0.00	0.00	d. Otros Gastos	0.00	0.00
c. Disminución del Exceso de Estimaciones por Pérdida o Deterioro u Obsolescencia	0.00	0.00	IIF. Inversión Pública (IIF=a)	0.00	0.00
d. Disminución del Exceso de Provisiones	0.00	0.00	a. Inversión Pública no Capitalizable	0.00	0.00
e. Otros Ingresos y Beneficios Varios	20.00	0.00	II. Total de Gastos y Otras Pérdidas (II=IIA+IIB+IIC+IID+IIE+IIF)	2,051,302.15	2,558,026.06
I. Total de Ingresos y Otros Beneficios (I =IA+IB+IC)	2,655,447.09	2,573,903.47		0.00	0.00
GASTOS Y OTRAS PÉRDIDAS	0.00	0.00	III. Resultados del Ejercicio (Ahorro/Desahorro) (III=I-II)	603,908.30	15,640.76
IIA. Gastos de Funcionamiento (IIA=a+b+c)	1,718,024.92	2,270,629.67			
a. Servicios Personales	0.00	0.00			
b. Materiales y Suministros	524,715.54	1,264,688.26			
c. Servicios Generales	1,193,309.38	1,005,941.41			
IIB. Transferencias, Asignaciones, Subsidios y Otras Ayudas (IIB=a+b+c+d+e+f+g+h+i)	236.64	236.64			
a. Transferencias Internas y Asignaciones al Sector Público	0.00	0.00			
b. Transferencias al Resto del Sector Público	0.00	0.00			
c. Subsidios y Subvenciones	0.00	0.00			
d. Ayudas Sociales	0.00	0.00			
e. Pensiones y Jubilaciones	0.00	0.00			
f. Transferencias a Fideicomisos, Mandatos y Contratos Análogos	0.00	0.00			
g. Transferencias a la Seguridad Social	0.00	0.00			
h. Donativos	0.00	0.00			

Bajo protesta de decir verdad declaramos que los Estados Financieros y sus Notas, son razonablemente correctos y son responsabilidad del emisor.

AUTORIZÓ

LIC. ESMERALDA ISABEL COLLADO FRÍAS
ADMINISTRADOR UNICO

TELEVISION TABASQUEÑA

Estado de Situación Financiera

Al 31 de Diciembre de 2025

(Cifras en Pesos)



Concepto	2025	2024	Concepto	2025	2024
ACTIVO			PASIVO		
Activo Circulante			Pasivo Circulante		
a. Efectivo y Equivalentes	2,030.25	112,205.18	a. Cuentas por Pagar a Corto Plazo	76,463.16	-84,073.28
b. Derechos a Recibir Efectivo o Equivalentes	639,005.93	311,289.19	b. Documentos por Pagar a Corto Plazo	10,000.00	10,000.00
c. Derechos a Recibir Bienes o Servicios	10,000.00	10,000.00	c. Porción a Corto Plazo de la Deuda Pública a Largo Plazo	0.00	0.00
d. Inventarios	0.00	0.00	d. Títulos y Valores a Corto Plazo	0.00	0.00
e. Almacenes	44,370.15	0.00	e. Pasivos Diferidos a Corto Plazo	0.00	0.00
f. Estimación por Pérdida o Deterioro de Activos Circulantes	0.00	0.00	f. Fondos y Bienes de Terceros en Garantía y/o Administración a Corto Plazo	2,000.00	2,000.00
g. Otros Activos Circulantes	0.00	0.00	g. Provisiones a Corto Plazo	0.00	0.00
IA. Total de Activos Circulantes (IA=a+b+c+d+e+f+g)	695,406.33	433,494.37	h. Otros Pasivos a Corto Plazo	0.00	0.00
Activo No Circulante			IIA. Total de Pasivos Circulantes (IIA=a+b+c+d+e+f+g+h)	88,463.16	-72,073.28
a. Inversiones Financieras a Largo Plazo	0.00	0.00	Pasivo No Circulante		
b. Derechos a Recibir Efectivo o Equivalentes a Largo Plazo	0.00	0.00	a. Cuentas por Pagar a Largo Plazo	0.00	0.00
c. Bienes Inmuebles, Infraestructura y Construcciones en Proceso	0.00	0.00	b. Documentos por Pagar a Largo Plazo	2,200,001.00	2,200,001.00
d. Bienes Muebles	4,221,062.20	6,572,952.96	c. Deuda Pública a Largo Plazo	0.00	0.00
e. Activos Intangibles	30,991.56	500,071.58	d. Pasivos Diferidos a Largo Plazo	0.00	0.00
f. Depreciación, Deterioro y Amortización Acumulada de Bienes	-2,228,780.70	-4,245,670.78	e. Fondos y Bienes de Terceros en Garantía y/o en Administración a Largo Plazo	0.00	0.00
g. Activos Diferidos	0.00	0.00	f. Provisiones a Largo Plazo	0.00	0.00
h. Estimación por Pérdida o Deterioro de Activos no Circulantes	0.00	0.00	IIIB. Total de Pasivos No Circulantes (IIIB=a+b+c+d+e+f)	2,200,001.00	2,200,001.00
i. Otros Activos no Circulantes	0.00	0.00	II. Total del Pasivo (II=IIA+IIIB)	2,288,464.16	2,127,927.72
IB. Total de Activos No Circulantes (IB=a+b+c+d+e+f+g+h+i)	2,023,272.95	2,829,353.78	HACIENDA PÚBLICA/ PATRIMONIO		
I. Total del Activo (I=IA+IB)	2,718,679.28	3,262,848.15	IIIA. Hacienda Pública/Patrimonio Contribuido (IIIA=a+b+c)	1,400,000.00	1,400,000.00
			a. Aportaciones	1,400,000.00	1,400,000.00
			b. Donaciones de Capital	0.00	0.00
			c. Actualización de la Hacienda Pública / Patrimonio	0.00	0.00
			IIIB. Hacienda Pública/Patrimonio Generado (IIIB=a+b+c+d+e)	-569,784.88	-265,079.56
			a. Resultados del Ejercicio (Ahorro / Desahorro)	603,908.30	0.00
			b. Resultados de Ejercicios Anteriores	-1,614,958.31	-1,614,958.31
			c. Revalúos	385,354.00	385,354.00
			d. Reservas	6,690.92	6,690.92
			e. Rectificaciones de Resultados de Ejercicios Anteriores	-250,779.79	957,833.83
			IIIC. Exceso o Insuficiencia en la Actualización de la Hacienda Pública/Patrimonio (IIIC=a+b)	0.00	0.00
			a. Resultado por Posición Monetaria	0.00	0.00
			b. Resultado por Tenencia de Activos no Monetarios	0.00	0.00
			III. Total Hacienda Pública/ Patrimonio (III=IIIA+IIIB+IIIC)	430,215.12	1,134,920.44
			IV. Total del Pasivo y Hacienda Pública/Patrimonio (IV=II+III)	2,718,679.28	3,262,848.16

Bajo protesta de decir verdad declaramos que los Estados Financieros y sus Notas, son razonablemente correctos y son responsabilidad del emisor.

AUTORIZÓ

LIC. ESMERALDA ISABEL COLLADO FRÍAS
ADMINISTRADOR UNICO

TELEVISION TABASQUEÑA

Estado de Variación en la Hacienda Pública

Del 01 Enero de 2025 al 31 de Diciembre de 2025

(Cifras en Pesos)



Concepto	Hacienda Pública/ Patrimonio Contribuido (IA=a+b+c) (IIA=a+b+c)	Hacienda Pública/ Patrimonio Generado de Ejercicios Anteriores (IB1=b+c+d+e) (IIB1=b)	Hacienda Pública/ Patrimonio Generado del Ejercicio (IB2=a) (IIB2=a+b+c+d+e)	Exceso o Insuficiencia en la Actualización de la Hacienda Pública / Patrimonio (IC=a+b) (IIC=a+b)	TOTAL
IA. Hacienda Pública / Patrimonio Contribuido Neto 2024 (IA=a+b+c)	1,400,000.00	0.00	0.00	0.00	1,400,000.00
a. Aportaciones	1,400,000.00	0.00	0.00	0.00	1,400,000.00
b. Donaciones de Capital	0.00	0.00	0.00	0.00	0.00
c. Actualización de la Hacienda Pública/ Patrimonio	0.00	0.00	0.00	0.00	0.00
IB. Hacienda Pública / Patrimonio Generado Neto 2024 (IB=a+b+c+d+e)	0.00	-280,720.00	15,641.00	0.00	-265,079.00
a. Resultados del Ejercicio (Ahorro/Desahorro)	0.00	0.00	15,641.00	0.00	15,641.00
b. Resultados de Ejercicios Anteriores	0.00	-1,630,599.00	0.00	0.00	-1,630,599.00
c. Revalúos	0.00	385,354.00	0.00	0.00	385,354.00
d. Reservas	0.00	6,691.00	0.00	0.00	6,691.00
e. Rectificaciones de Resultados de Ejercicios Anteriores	0.00	957,834.00	0.00	0.00	957,834.00
IC. Exceso o Insuficiencia en la Actualización de la Hacienda Pública / Patrimonio Neto 2024 (IC=a+b)	0.00	0.00	0.00	0.00	0.00
a. Resultado por Posición Monetaria	0.00	0.00	0.00	0.00	0.00
b. Resultado por Tenencia de Activos no Monetarios	0.00	0.00	0.00	0.00	0.00
I. Hacienda Pública / Patrimonio Neto Final 2024 (I=IA+IB1+IB2+IC)	1,400,000.00	-280,720.00	15,641.00	0.00	1,134,921.00
IIA. Cambios en la Hacienda Pública / Patrimonio Contribuido Neto 2025 (IIA=a+b+c)	0.00	0.00	0.00	0.00	0.00
a. Aportaciones	0.00	0.00	0.00	0.00	0.00
b. Donaciones de Capital	0.00	0.00	0.00	0.00	0.00
c. Actualización de la Hacienda Pública/ Patrimonio	0.00	0.00	0.00	0.00	0.00
IIB. Variaciones de la Hacienda Pública / Patrimonio Generado Neto 2025 (IIB=a+b+c+d+e)	0.00	15,641.00	-720,347.00	0.00	-704,706.00
a. Resultados del Ejercicio (Ahorro/Desahorro)	0.00	0.00	603,908.00	0.00	603,908.00
b. Resultados de Ejercicios Anteriores	0.00	15,641.00	-15,641.00	0.00	0.00
c. Revalúos	0.00	0.00	0.00	0.00	0.00
d. Reservas	0.00	0.00	0.00	0.00	0.00
e. Rectificaciones de Resultados de Ejercicios Anteriores	0.00	0.00	-1,308,614.00	0.00	-1,308,614.00
IIC. Cambios en Exceso o Insuficiencia en la Actualización de la Hacienda Pública / Patrimonio Neto 2025 (IIC=a+b)	0.00	0.00	0.00	0.00	0.00
a. Resultado por Posición Monetaria	0.00	0.00	0.00	0.00	0.00
b. Resultado por Tenencia de Activos no Monetarios	0.00	0.00	0.00	0.00	0.00
Saldo Neto en la Hacienda Pública / Patrimonio	1,400,000.00	-265,079.00	-704,706.00	0.00	430,215.00

Bajo protesta de decir verdad declaramos que los Estados Financieros y sus Notas, son razonablemente correctos y son responsabilidad del emisor.

AUTORIZÓ



LIC. ESMERALDA ISABEL COLLADO FRÍAS
ADMINISTRADOR UNICO

TELEVISION TABASQUEÑA
 Estado de Cambios en la Situación Financiera
 Del 01 Enero de 2025 al 31 de Diciembre de 2025
 (Cifras en Pesos)



Concepto	Origen	Aplicación	Concepto	Origen	Aplicación
ACTIVO	2,931,145.84	2,386,976.97	PASIVO	160,536.44	0.00
Activo Circulante	110,174.93	372,086.89	Pasivo Circulante	160,536.44	0.00
a. Efectivo y Equivalentes	110,174.93	0.00	a. Cuentas por Pagar a Corto Plazo	160,536.44	0.00
b. Derechos a Recibir Efectivo o Equivalentes	0.00	327,716.74	b. Documentos por Pagar a Corto Plazo	0.00	0.00
c. Derechos a Recibir Bienes o Servicios	0.00	0.00	c. Porción a Corto Plazo de la Deuda Pública a Largo Plazo	0.00	0.00
d. Inventarios	0.00	0.00	d. Títulos y Valores a Corto Plazo	0.00	0.00
e. Almacenes	0.00	0.00	e. Pasivos Diferidos a Corto Plazo	0.00	0.00
f. Estimación por Pérdida o Deterioro de Activos Circulantes	0.00	44,370.15	f. Fondos y Bienes de Terceros en Garantía y/o Administración a Corto Plazo	0.00	0.00
g. Otros Activos Circulantes	0.00	0.00	g. Provisiones a Corto Plazo	0.00	0.00
			h. Otros Pasivos a Corto Plazo	0.00	0.00
Activo No Circulante	2,820,970.91	2,014,890.08	Pasivo No Circulante	0.00	0.00
a. Inversiones Financieras a Largo Plazo	0.00	0.00	a. Cuentas por Pagar a Largo Plazo	0.00	0.00
b. Derechos a Recibir Efectivo o Equivalentes a Largo Plazo	0.00	0.00	b. Documentos por Pagar a Largo Plazo	0.00	0.00
c. Bienes Inmuebles, Infraestructura y Construcciones en Proceso	0.00	0.00	c. Deuda Pública a Largo Plazo	0.00	0.00
d. Bienes Muebles	2,351,890.69	0.00	d. Pasivos Diferidos a Largo Plazo	0.00	0.00
e. Activos Intangibles	469,080.22	0.00	e. Fondos y Bienes de Terceros en Garantía y/o en Administración a Largo Plazo	0.00	0.00
f. Depreciación, Deterioro y Amortización Acumulada de Bienes	0.00	2,014,890.08	f. Provisiones a Largo Plazo	0.00	0.00
g. Activos Diferidos	0.00	0.00			
h. Estimación por Pérdida o Deterioro de Activos no Circulantes	0.00	0.00	HACIENDA PÚBLICA/ PATRIMONIO	603,908.30	1,308,613.62
i. Otros Activos no Circulantes	0.00	0.00	IIIA. Hacienda Pública/Patrimonio Contribuido (IIIA=a+b+c)	0.00	0.00
			a. Aportaciones	0.00	0.00
			b. Donaciones de Capital	0.00	0.00
			c. Actualización de la Hacienda Pública / Patrimonio	0.00	0.00
			IIIB. Hacienda Pública/Patrimonio Generado (IIIB=a+b+c+d+e)	603,908.30	1,308,613.62
			a. Resultados del Ejercicio (Ahorro / Desahorro)	603,908.30	0.00
			b. Resultados de Ejercicios Anteriores	0.00	0.00
			c. Revalúos	0.00	0.00
			d. Reservas	0.00	0.00
			e. Rectificaciones de Resultados de Ejercicios Anteriores	0.00	1,308,613.62
			IIIC. Exceso o Insuficiencia en la Actualización de la Hacienda Pública/Patrimonio (IIIC=a+b)	0.00	0.00
			a. Resultado por Posición Monetaria	0.00	0.00
			b. Resultado por Tenencia de Activos no Monetarios	0.00	0.00

Bajo protesta de decir verdad declaramos que los Estados Financieros y sus Notas, son razonablemente correctos y son responsabilidad del emisor.

AUTORIZÓ



LIC. ESMERALDA ISABEL COLLADO FRÍAS
 ADMINISTRADOR UNICO

TELEVISION TABASQUEÑA

Estado de Flujos de Efectivo

Del 01 Enero de 2025 al 31 de Diciembre de 2025

(Cifras en Pesos)



Concepto	2025	2024	Concepto	2025	2024
Flujos de Efectivo de las Actividades de Operación			Flujos de Efectivo de las Actividades de Inversión		
IA. Origen (IA=a+b+c+d+e+f+g+h+i+j)	2,659,391.49	2,588,359.39	IIA. Origen (IIA=a+b+c)	2,820,970.91	1,493,898.67
a. Impuestos	0.00	0.00	a. Bienes Inmuebles, Infraestructura y Construcciones en Proceso	0.00	0.00
b. Cuotas y Aportaciones de Seguridad Social	0.00	0.00	b. Bienes Muebles	2,351,890.69	0.00
c. Contribuciones de Mejoras	0.00	0.00	c. Otros Orígenes de Inversión	469,080.22	1,493,898.67
d. Derechos	0.00	0.00	IIB. Aplicación (IIB=a+b+c)	3,367,873.85	1,110,402.05
e. Productos	1,972.20	7,227.96	a. Bienes Inmuebles, Infraestructura y Construcciones en Proceso	0.00	0.00
f. Aprovechamientos	0.00	0.00	b. Bienes Muebles	0.00	557,495.35
g. Ingresos por Venta de Bienes y Prestación de Servicios	1,457,399.29	1,381,131.43	c. Otras Aplicaciones de Inversión	3,367,873.85	552,906.70
h. Participaciones, Aportaciones, Convenios, Incentivos Derivados de la Colaboración Fiscal y Fondos Distintos de Aportaciones	1,200,000.00	1,200,000.00	II. Flujos Netos de Efectivo por Actividades de Inversión (II=IIA-IIB)	-546,902.94	383,496.62
i. Transferencias, Asignaciones, Subsidios y Subvenciones, y Pensiones y Jubilaciones	0.00	0.00	Flujo de Efectivo de las Actividades de Financiamiento		
j. Otros Orígenes de Operación	20.00	0.00	IIIA. Origen (IIIA=a+b)	160,536.44	107,867.32
IB. Aplicación (IB=a+b+c+d+e+f+g+h+i+j+k+l+m+n+ñ+o)	2,051,538.79	2,558,262.70	a. Endeudamiento Neto (a=a1+a2)	0.00	0.00
a. Servicios Personales	0.00	0.00	a1. Interno	0.00	0.00
b. Materiales y Suministros	524,715.54	1,264,688.26	a2. Externo	0.00	0.00
c. Servicios Generales	1,193,309.38	1,005,941.41	b. Otros Orígenes de Financiamiento	160,536.44	107,867.32
d. Transferencias Internas y Asignaciones al Sector Público	0.00	0.00	IIIB. Aplicación (IIIB=a+b)	327,716.74	438,346.63
e. Transferencias al Resto del Sector Público	0.00	0.00	a. Servicios de la Deuda (a=a1+a2)	0.00	0.00
f. Subsidios y Subvenciones	0.00	0.00	a1. Interno	0.00	0.00
g. Ayudas Sociales	0.00	0.00	a2. Externo	0.00	0.00
h. Pensiones y Jubilaciones	0.00	0.00	b. Otras Aplicaciones de Financiamiento	327,716.74	438,346.63
i. Transferencias a Fideicomisos, Mandatos y Contratos Análogos	0.00	0.00	III Flujos Netos de Efectivo por Actividades de Financiamiento (III=IIIA-IIIB)	-167,180.30	-330,479.31
j. Transferencias a la Seguridad Social	0.00	0.00	IV. Incremento/Disminución Neta en el Efectivo y Equivalentes al Efectivo (IV=I+II+III)	-106,230.54	83,114.00
k. Donativos	0.00	0.00	V. Efectivo y Equivalentes al Efectivo al inicio del Ejercicio	112,205.18	43,547.11
l. Transferencias al Exterior	236.64	236.64	VI. Efectivo y Equivalentes al Efectivo al final del Ejercicio (VI=IV+V)	2,030.25	112,205.18
m. Participaciones	0.00	0.00			
n. Aportaciones	0.00	0.00			
ñ. Convenios	0.00	0.00			
o. Otras Aplicaciones de Operación	333,277.23	287,396.39			
I. Flujos Netos de Efectivo por Actividades de Operación (I=IA-IB)	607,852.70	30,096.69			

Bajo protesta de decir verdad declaramos que los Estados Financieros y sus Notas, son razonablemente correctos y son responsabilidad del emisor.

AUTORIZÓ



LIC. ESMERALDA ISABEL COLLADO FRÍAS
ADMINISTRADOR UNICO

TELEVISION TABASQUEÑA

Estado Analítico del Activo

Del 01 Enero de 2025 al 31 de Diciembre de 2025

(Cifras en Pesos)



Concepto	Saldo Inicial	Cargos del Periodo	Abonos del Periodo	Saldo Final	Variación del Periodo
	1	2	3	4=(1+2-3)	(4-1)
I. ACTIVO (I=IA+IB)	3,262,848.15	10,777,130.91	11,321,299.78	2,718,679.28	-544,168.87
IA. Activo Circulante (IA=a+b+c+d+e+f+g)	433,494.37	6,360,182.50	6,098,270.54	695,406.33	261,911.96
a. Efectivo y Equivalentes	112,205.18	3,273,085.97	3,383,260.90	2,030.25	-110,174.93
b. Derechos a Recibir Efectivo o Equivalentes	311,289.19	2,520,565.14	2,192,848.40	639,005.93	327,716.74
c. Derechos a Recibir Bienes o Servicios	10,000.00	0.00	0.00	10,000.00	0.00
d. Inventarios	0.00	0.00	0.00	0.00	0.00
e. Almacenes	0.00	566,531.39	522,161.24	44,370.15	44,370.15
f. Estimación por Pérdida o Deterioro de Activos Circulantes	0.00	0.00	0.00	0.00	0.00
g. Otros Activos Circulantes	0.00	0.00	0.00	0.00	0.00
IB. Activo No Circulante (IB=a+b+c+d+e+f+j+h+i)	2,829,353.78	4,416,948.41	5,223,029.24	2,023,272.95	-806,080.83
a. Inversiones Financieras a Largo Plazo	0.00	1,200,000.00	1,200,000.00	0.00	0.00
b. Derechos a Recibir Efectivo o Equivalentes a Largo Plazo	0.00	0.00	0.00	0.00	0.00
c. Bienes Inmuebles, Infraestructura y Construcciones en Proceso	0.00	0.00	0.00	0.00	0.00
d. Bienes Muebles	6,572,952.98	811,260.16	3,163,150.85	4,221,062.29	-2,351,890.69
e. Activos Intangibles	500,071.58	57,520.94	526,601.16	30,991.36	-469,080.22
f. Depreciación, Deterioro y Amortización Acumulada de Bienes	-4,243,670.78	2,348,167.31	333,277.23	-2,228,780.70	2,014,890.08
g. Activos Diferidos	0.00	0.00	0.00	0.00	0.00
h. Estimación por Pérdida o Deterioro de Activos no Circulantes	0.00	0.00	0.00	0.00	0.00
i. Otros Activos no Circulantes	0.00	0.00	0.00	0.00	0.00

Bajo protesta de decir verdad declaramos que los Estados Financieros y sus Notas, son razonablemente correctos y son responsabilidad del emisor.

AUTORIZÓ



LIC. ESMERALDA ISABEL COLLADO FRÍAS
ADMINISTRADOR UNICO

TELEVISION TABASQUEÑA

Estado Analítico de la Deuda y Otros Pasivos

Del 01 Enero de 2025 al 31 de Diciembre de 2025

(Cifras en Pesos)



Denominación de las Deudas	Moneda de Contratación	Institución o País Acreedor	Saldo Inicial del Periodo	Saldo Final del Periodo
DEUDA PÚBLICA				
Corto Plazo				
IA. Deuda Interna (IA=a+b+c)				
a. Instituciones de Crédito			0.00	0.00
b. Títulos y Valores			0.00	0.00
c. Arrendamientos Financieros			0.00	0.00
IB. Deuda Externa (IB=a+b+c+d)			0.00	0.00
a. Organismos Financieros Internacionales			0.00	0.00
b. Deuda Bilateral			0.00	0.00
c. Títulos y Valores			0.00	0.00
d. Arrendamientos Financieros			0.00	0.00
I. Subtotal de Deuda a Corto Plazo (I=IA+IB)			0.00	0.00
			0.00	0.00
Largo Plazo				
IIA. Deuda Interna (IA=a+b+c)				
a. Instituciones de Crédito			0.00	0.00
b. Títulos y Valores			0.00	0.00
c. Arrendamientos Financieros			0.00	0.00
IIB. Deuda Externa (IB=a+b+c+d)			0.00	0.00
a. Organismos Financieros Internacionales			0.00	0.00
b. Deuda Bilateral			0.00	0.00
c. Títulos y Valores			0.00	0.00
d. Arrendamientos Financieros			0.00	0.00
II. Subtotal de Deuda a Largo Plazo (I=IA+IB)			0.00	0.00
			0.00	0.00
III. Total de Otros Pasivos			0.00	0.00
			2,127,927.72	2,288,464.16
IV. Total de Deuda Pública y Otros Pasivos (IV=I+II+III)			0.00	0.00
			2,127,927.72	2,288,464.16
			0.00	0.00

Bajo protesta de decir verdad declaramos que los Estados Financieros y sus Notas, son razonablemente correctos y son responsabilidad del emisor.

AUTORIZÓ

LIC. ESMERALDA ISABEL COLLADO FRÍAS ADMINISTRADOR UNICO

INFORME SOBRE PASIVOS CONTINGENTES

AL 31 DE DICIEMBRE DE 2025.

Al cierre del periodo Televisión Tabasqueña, S.A. de C.V., no cuenta con pasivos contingentes o con obligaciones posibles, surgida a raíz de sucesos pasados que en el futuro puedan convertirse en pasivos reales o que no se ha reconocido contablemente.

Vo. Bo.



**LIC. ESMERALDA ISABEL COLLADO FRÍAS
ADMINISTRADOR ÚNICO**

"Bajo protesta de decir la verdad declaramos que los Estados Financieros y sus notas, son razonablemente correctos y son responsabilidad del emisor"

TELEVISIÓN TABASQUEÑA S.A. DE C.V.

**I) NOTAS A LOS ESTADOS FINANCIEROS
AL 31 DE DICIEMBRE DE 2025
(PESOS MEXICANOS)**

A) NOTAS DE GESTIÓN ADMINISTRATIVA

1. INTRODUCCIÓN.

Televisión Tabasqueña, S.A. de C.V., es una Empresa de Participación Estatal Mayoritaria que fue creada en el año de 1992, según escritura pública 13917 (Trece mil novecientos diecisiete) ante la fe del notario público número 13 de la Ciudad de Villahermosa, Tabasco Lic. Payambe López Falconi, por los Señores Enrique Priego Oropeza, como apoderado del Gobierno del Estado y Francisco Lastra Bastar, como una Sociedad Anónima de Capital Variable. El plazo de duración de la sociedad es de noventa y nueve años, que comenzara a correr y contarse desde la fecha de la escritura pública de creación de la sociedad. El domicilio será en la Ciudad de Villahermosa, sin que se entienda cambiado por el hecho de establecer agencias o sucursales dentro o fuera del estado.

La sociedad será administrada por un funcionario que se denominará Administrador Único y él que, en el ejercicio de sus encargos gozará de las facultades a que se refiere al artículo décimo segundo de los estatutos sociales, y en los términos del artículo 2463 (Dos mil cuatrocientos sesenta y tres) del Código Civil de Estado de Tabasco, tendrá un poder general para pleitos y cobranza, para actos de administración y para actos de dominio, con todas las facultades generales de esa clase de poderes y las especiales que requieran cláusula especial conforme a la Ley, y conforme lo dispone el artículo noveno de la Ley General de Títulos y Operaciones de Crédito.

2. PANORAMA ECONÓMICO Y FINANCIERO

SU ACTIVIDAD PRINCIPAL ES LA SIGUIENTE:

La realización de toda clase de actividades relacionadas con la rama de las telecomunicaciones para difundir, informar y promover la industria, cultura, costumbres, noticias, política y todo evento de trascendencia con el estado de Tabasco.

3. AUTORIZACIÓN E HISTORIA

Televisión Tabasqueña S.A. de C.V., es una empresa de participación estatal mayoritaria y una sociedad constituida bajo las leyes mexicanas, misma que está inscrita en la secretaria de Hacienda y Crédito Público, que fue creada en el año de 1992, como persona moral con el siguiente objeto social:

"Bajo protesta de decir la verdad declaramos que los Estados Financieros y sus notas, son razonablemente correctos y son responsabilidad del emisor"



- a) La instalación y operación como concesionario de frecuencias y canales de radio y televisión, así como llevar a cabo todos los trámites y gestiones para obtener dichas concesiones.
- b) La grabación, edición, producción y postproducción de diversos programas, spots, cápsulas, o cualquier otro producto audio visual.
- c) Arrendamiento de estudios y servicios de edición, audio y grabación, tanto de televisión como de radio.
- d) Compra, venta, alquiler o arrendamiento, de productos o contenido propios, como pueden ser programas, spots, cápsulas, o cualquier otro producto audio y/o visual.
- e) Distribución exhibición y financiación de toda clase de productos o servicios de televisión y de radio, como pueden ser: programas, cápsulas y mensajes del orden cultural, social, deportivo, educativo, familiar o afines, o de servicio requeridos para grabación, edición, producción o postproducción de radio y televisión.
- f) La organización, producción y difusión de espectáculos o acontecimientos informativos, deportivos, taurinos, musicales, culturales o afines.
- g) La realización de actividades y la prestación de servicios, estudios, promoción, programación, relacionados con cualquier actividad de comunicación social y/o pública.
- h) La emisión de señales visuales, auditivas o de cualquier otro tipo, a través del espectro radioeléctrico de radio y televisión sin fines de lucro.
- i) La difusión de noticias, ideas e imágenes, como vehículos de información y expresión a través de la radio y la televisión.
- j) La prestación de servicios profesionales, administrativos, técnicos, contables, legales, así como asesorías, relacionadas con la radio y televisión.
- k) Otorgar, girar, emitir, suscribir, aceptar, endosar, certificar, avalar, negociar, y en general, realizar todo tipo de actos con título de crédito que estén permitidos por la Ley.
- l) La adquisición, arrendamiento de inmuebles y demás actos necesarios para el establecimiento de estudios de radio y televisión, estudios de producción y edición, y demás instalaciones necesarias para la transmisión de ondas electromagnéticas de radio y televisión, oficinas y bodegas de la sociedad.
- m) La adquisición de todo tipo de acciones o partes sociales de todo tipo de sociedades, asociaciones, corporaciones, uniones, o bien interviniendo como parte en su constitución, ya sean nacionales o extranjeras.
- n) La obtención de recursos financieros por patrocinios de instituciones de crédito, nacionales o extranjeras, legalmente facultadas para operar con tal cargo, de empresas nacionales o extranjeras e incluso obtener recursos directamente del público en general por los medios permitidos por la legislación vigente.
- o) La ejecución, celebración y realización de toda clase de actos, convenios y contratos, ya sean civiles o mercantiles o de cualquier otra naturaleza, que sean convenientes o necesarios o de que alguna manera se relacione con los objetos sociales.
- p) Obtener, registrar, comprar, vender, arrendar o en cualquier forma lícita, disponer de marcas industriales, nombres comerciales, certificados de invención y de mejoras, patentes, marcas, procesos, licencias de uso, derechos de autor, concesiones, permisos, licencias y autorizaciones de cualquier autoridad.
- q) En general, la realización de cualquier acto que la administración de la sociedad considere necesario para el desarrollo de los objetos sociales.
- r) Cuando la actividad a desarrollar así lo requiera, la sociedad deberá obtener las concesiones, licencias, permisos o autorizaciones respectivas ante las autoridades competentes.

"Bajo protesta de decir la verdad declaramos que los Estados Financieros y sus notas, son razonablemente correctos y son responsabilidad del emisor"

4. ORGANIZACIÓN

RÉGIMEN JURÍDICO.

La entidad Televisión Tabasqueña, S.A. de C.V., fue constituida en el año de 1992, BAJO EL REGIMEN DE Sociedad Anónima y Capital Variable, es una Sociedad Mercantil constituida bajo las Leyes Mexicanas según consta en la Escritura Pública No. 13917, de fecha 16 de octubre de 1992, pasada ante fe de Notario Público No. 13, Lic. Payambe López Falconi.

Es también una empresa de Participación Estatal Mayoritaria, y que se encuentra sujeta a las obligaciones fiscales propias del régimen y bajo la normatividad del Gobierno del Estado.

En el Decreto 163 Edición 8065, del suplemento D, en el Artículo 16 cita lo siguiente: TVT se subsidia a través de su coordinadora de sector Comisión de Radio y Televisión de Tabasco CORAT.

ORGANIGRAMA DE TELEVISIÓN TABASQUEÑA, S.A. DE C.V.

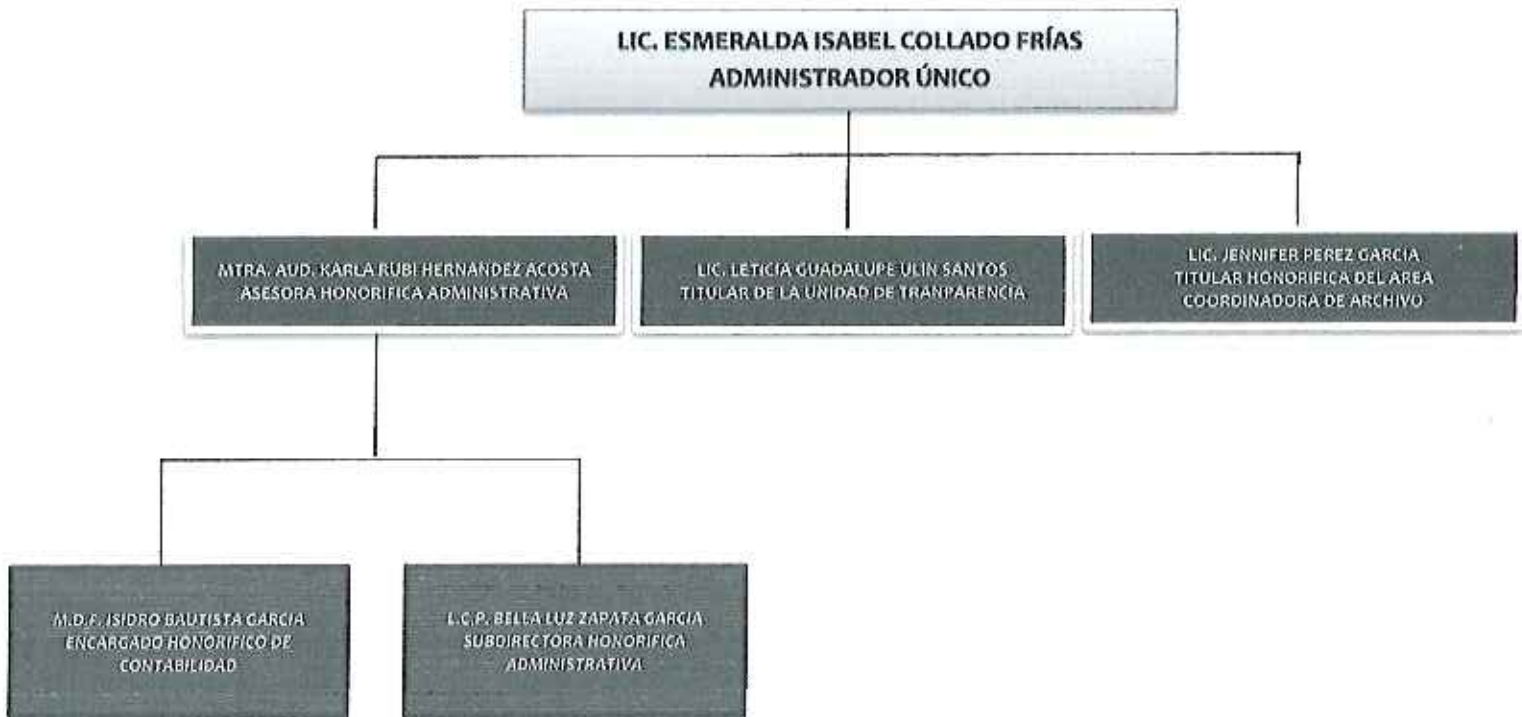

"Bajo protesta de decir la verdad declaramos que los Estados Financieros y sus notas, son razonablemente correctos y son responsabilidad del emisor"

5. BASES DE PREPARACIÓN DE LOS ESTADOS FINANCIEROS.

El 31 de diciembre de 2008 fue publicada en el Diario Oficial de la Federación la Ley General de Contabilidad Gubernamental (Ley de Contabilidad), que tiene como objeto establecer los criterios generales que regirán la Contabilidad Gubernamental y la emisión de información financiera de los entes públicos.

Con el fin de lograr su adecuada armonización, para facilitar a los entes públicos el registro y la fiscalización de los activos, pasivos, ingresos y gastos y, en general, contribuir a medir la eficacia, economía y eficiencia del gasto e ingreso públicos.

Los estados financieros de la entidad están preparados de acuerdo a los criterios establecidos por el órgano de coordinación para la armonización de la contabilidad gubernamental es el Consejo Nacional de Armonización Contable (CONAC), el cual tiene por objeto la emisión de las normas contables y lineamientos para la generación de información financiera que aplicarán los entes públicos, previamente formuladas y propuestas por el Secretario Técnico.

6. POLÍTICAS DE CONTABILIDAD SIGNIFICATIVAS

Al cierre del ejercicio Televisión Tabasqueña, S.A. de C.V., no cuenta con dólares que reportar.

7. POSICIÓN EN MONEDA EXTRANJERA Y PROTECCION POR RIESGO CAMBIARIO

No se tiene cantidad en dólares para informar.

8. REPORTE ANALITICO DEL ACTIVO.

Los importes registrados en el activo fijo están de acuerdo con la información de los estados financieros, los cuales se encuentran en las cedula donde se identifican los bienes registrados se realizan los procedimientos de depreciación respectivos para reflejar los datos reales.

De igual manera la dependencia se apega a los lineamientos del Consejo Nacional de Armonización Contable (CONAC) publicados desde el 2011 donde se indican las principales reglas de Registro y Valoración del Patrimonio y Valoración de Activos y Pasivos, en los cuales se establece que en la determinación del costo de adquisición deben de considerarse cualesquier otros costos incurridos, y se apega a que los bienes muebles e intangibles cuyo costo de adquisición sea menor a 35 días de salario mínimo vigente en el Distrito Federal podrán registrarse como un gasto.

9. FIDEICOMISOS, MANDATOS ANÁLOGOS

Televisión Tabasqueña, S.A. de C.V. no cuenta con fideicomisos, mandatos o análogos.

10. REPORTE DE LA RECAUDACIÓN

Las actividades de la Empresa Televisión Tabasqueña S.A. de C.V., son financiadas con sus ingresos propios, producto de los patrocinios que genera, ya que aun cuando es una empresa de participación estatal mayoritaria, no recibe de manera directa o indirecta un presupuesto por parte del Gobierno del Estado.

"Bajo protesta de decir la verdad declaramos que los Estados Financieros y sus notas, son razonablemente correctos y son responsabilidad del emisor"



11. INFORMACIÓN SOBRE LA DEUDA Y EL REPORTE ANALÍTICO DE LA DEUDA.

No aplica para la Empresa Televisión Tabasqueña S.A. de C.V.

12. CALIFICACIONES OTORGADAS

Televisión Tabasqueña, S.A. de C.V. no cuenta con calificación crediticia.

13. PROCESO DE MEJORA.

Derivado del resolutivo del instituto federal de comunicaciones (IFT) Televisión Tabasqueña, S.A. de C.V ha modificado su objeto social en el sentido de que la concesión otorgada corresponde a servicio público de televisión digital terrestre. Se han instalado tres transmisores digitales en sustitución de los transmisores analógicos que dejaron de operar el 31 de diciembre de 2015.

Estos nuevos transmisores permiten tener una mayor cobertura en el territorio estatal y una mejor calidad en el servicio de televisión en cuanto a imagen y audio.

14. INFORMACIÓN POR SEGMENTO

No aplica para Televisión Tabasqueña S.A. de C.V.

15. EVENTOS POSTERIORES AL CIERRE

Televisión Tabasqueña, S.A. de C.V. no presentó ninguna operación o actividad que afectara económicamente en este periodo.

16. PARTES RELACIONADAS

No existen partes relacionadas que pudieran ejercer influencia significativa sobre la toma de decisiones financieras y operativas.

17. RESPONSABILIDAD SOBRE LA PRESENTACION RAZONABLE DE LA INFORMACION CONTABLE.

"Bajo protesta de decir la verdad declaramos que los Estados Financieros y sus notas, son razonablemente correctos y son responsabilidad del emisor"

Va. Bo.



LIC. ESMERALDA ISABEL COLLADO FRÍAS
ADMINISTRADOR ÚNICO

"Bajo protesta de decir la verdad declaramos que los Estados Financieros y sus notas, son razonablemente correctos y son responsabilidad del emisor"

B) NOTAS DE DESGLOSE
I) NOTAS AL ESTADO DE ACTIVIDADES.

INGRESOS DE GESTIÓN. Esta cuenta representa el total de ingresos acumulados obtenidos por concepto de la producción de programas para la televisión y patrimonio por lo que cuenta con un monto por la cantidad de **\$ 1,457,399.29**

INGRESOS	CANTIDAD	DETALLE DEL INGRESO	PORCENTAJE
INGRESOS POR VENTAS DE BIENES O SERVICIOS	\$ 1,457,399.29	ESTA CUENTA REPRESENTA LOS INGRESOS OBTENIDOS POR LA DIFUSIÓN Y CREACION, DE CONTENIDO CULTURAL, DEPORTIVO Y SOCIAL.	54.84%
PARTICIPACIONES, APORTACIONES, CONVENIOS, INCENTIVOS DERIVADOS DE LA	\$ 1,200,000.00	APORTACIONES DEL RAMO 28 DE ACUERDO CON EL PRESUPUESTO COMO INVERSION	45.16%
Total	\$ 2,657,399.29		100.00%

TOTAL, DE GASTOS Y OTRAS PÉRDIDAS. Esta cuenta presenta un monto por la cantidad de **\$1,675,537.58** por lo que se integra de la siguiente manera:

- ❖ **GASTOS DE FUNCIONAMIENTO:** Esta cuenta representa el total de los gastos acumulados obtenidos de acuerdo con el clasificador por objeto de gasto armonizado, que al cierre del mes presenta el saldo por la cantidad de **\$1,718,014.95** De los cuales el 31% corresponden a gastos de Materiales y Suministros, y el 69% corresponde a gastos de Servicios generales. Es decir, aquellas partidas que son inherentes a las actividades económicas de la sociedad, por lo que son necesarias para el cumplimiento del objeto social de la misma y se integra de la siguiente manera:

GASTO DE FUNCIONAMIENTO	CANTIDAD	DETALLE DEL INGRESO	PORCENTAJE
MATERIALES Y SUMINISTROS	\$ 524,715.54	ESTE RUBRO REPRESENTAN TODAS LAS COMPRAS DE MATERIALES Y UFILES DE IMPRESIÓN Y REPRODUCCION, MATERIAL DE LIMPIEZA, COMBUSTIBLE, REPAACIONES Y HERRAMIENTAS MENORES, TODO ESTO PARA EL FUNCIONAMIENTO DE LA OPERATIVIDAD DEL CANAL.	30.54%
SERVICIOS GENERALES	\$ 1,193,309.38	ESTE RUBRO REPRESENTA LOS SERVICIOS PROFESIONALES TECNICOS, LEGALES, SERVICIO BANCARIOS Y FINANCIEROS; MANTENIMIENTO DE VEHICULOS E IMPUESTOS Y DERECHOS.	69.46%
Total	\$ 1,718,024.92		100.00%

"Bajo protesta de decir la verdad declaramos que los Estados Financieros y sus notas, son razonablemente correctos y son responsabilidad del emisor"

II) NOTAS AL ESTADO DE SITUACIÓN FINANCIERA
ACTIVO
1. EFECTIVO Y EQUIVALENTES.

BANCOS, DEPENDENCIAS Y OTROS: esta cuenta presenta un saldo por la cantidad de \$ 2,030.25 y se integran de la siguiente manera:

TIPO	ORIGEN	CUENTA	SALDO
CHEQUES	RECURSOS PROPIOS	BANCO MERCANTIL DEL NORTE, S.A. C.I.A. 0596289487	\$ -
CHEQUES	RECURSOS PROPIOS	BANCO MERCANTIL DEL NORTE, S.A. C.TA. 0308549245	\$ 2,030.25
		SUMA	\$ 2,030.25

Según consta en nuestros registros en libros de la cuenta bancaria utilizada, mismo que se encuentra conciliado con el estado de cuenta bancario al cierre del periodo.

DERECHOS A RECIBIR EFECTIVO O EQUIVALENTE: esta cuenta presenta un saldo por la cantidad de \$639,005.93

BIENES MUEBLES, INMUEBLES E INTANGIBLES.

EL SALDO DE BIENES MUEBLES ES POR LA CANTIDAD DE \$ 4,221,062.29 y se integra de la siguiente manera:

DESCRIPCIÓN DEL BIEN	VALOR HISTORICO	DEPRECIACIÓN DEL EJERCICIO	DEPRECIACIÓN ACUMULDA	PORCENTAJE DE DEPRECIACIÓN	ESTADO DEL BIEN
MOBILIARIO Y EQUIPO DE ADMINISTRACION	\$ 2,474,285.00	\$ 407,944.36	\$ 1,478,846.99	10%	BUENO
MOBILIARIO Y EQUIPO EDUCACIONAL Y RECREA	\$ 408,465.00	\$ 903,889.39	\$ 1,181,212.46	33%	BUENO
VEHICULOS Y EQUIPOS DE TRANSPORTES	\$ 1,175,757.00	\$ 337,015.26	\$ 1,160,115.06	20%	BUENO
MAQUINARIA Y OTROS EQUIPOS DE HERRAMIENTAS	\$ 57,455.00	\$ 366,041.28	\$ 423,496.28	10.00%	BUENO
TOTAL	\$ 4,221,062.00	\$ 2,014,890.09	\$ 4,243,670.79		

MOBILIARIO Y EQUIPO DE ADMINISTRACIÓN. - Esta cuenta a la fecha tiene depreciación por el método directo o de línea recta y se calcula aplicando para efectos contables y fiscales los porcentajes máximos autorizados por la Ley de ISR el cual es del 10% anual, el estado en que se encuentran los bienes es buenos y por lo tanto el saldo de la cuenta al cierre del mes presente la cantidad de: \$1,478,846.99

EQUIPO DE MOBILIARIO Y EQUIPO EDUCACIONAL Y RECREA. - Esta cuenta a la fecha presenta movimientos debido a la adquisición y depreciación por el método directo o de línea recta y se calcula aplicando para efectos contables y fiscales los porcentajes máximos autorizados por la Ley de ISR el cual es del 33.3% anual, el estado en que se encuentran es buenos al cierre de la preparación de la presente información financiera tenemos un saldo en nuestros registros contables por la cantidad de: \$ 1,181,212.46

"Bajo protesta de decir la verdad declaramos que los Estados Financieros y sus notas, son razonablemente correctos y son responsabilidad del emisor"

EQUIPO DE TRANSPORTE. - Esta cuenta a la fecha presenta movimientos debido a la adquisición y depreciación por el método directo o de línea recta y se calcula aplicando para efectos contables y fiscales los porcentajes máximos autorizados por la Ley de ISR el cual es del 20% anual, el estado en que se encuentran es buenos al cierre de la preparación de la presente información financiera tenemos un saldo en nuestros registros contables por la cantidad de: \$ 1,160,115.06

MAQUINARIA, OTROS EQUIPO Y HERRAMIENTAS. - Esta cuenta a la fecha cuenta con depreciación por el método directo o de línea recta y se calcula aplicando para efectos contables y fiscales los porcentajes máximos autorizados por la Ley de ISR el cual es del 10% anual, el estado en que se encuentran es buenos al cierre de los estados financieros la cuenta presento un saldo en nuestros registros por la cantidad de: \$423,496.28

DEPRECIACIÓN DE MOBILIARIO Y EQUIPO DE ADMINISTRACIÓN: \$-1,478,846.99

DEPRECIACIÓN DE MOBILIARIO Y EQUIPO EDUCACIONAL Y RECREA: \$ -1,181,212.46

DEPRECIACIÓN DE EQUIPO DE TRANSPORTE: \$ -1,160,115.06

DEPRECIACIÓN DE MAQUINARIA, OTROS EQUIPOS Y HERRAMIENTAS: \$-423,496.28

BIENES INMUEBLES E INTANGIBLES

Esta cuenta presenta un saldo por la cantidad de \$ 531,061.94 y se integra de la siguiente manera:

DESCRIPCION DEL BIEN	VALOR HISTORICO	ESTADO DEL BIEN
LICENCIAS	\$30,991.36	INTANGIBLE
TOTAL	\$ 30,991.36	

PASIVO

CUENTAS Y DOCUMENTOS POR PAGAR

CUENTAS POR PAGAR A CORTO PLAZO. - esta cuenta presenta un saldo por la cantidad de \$88,463.16 y se integra de la siguiente manera:

- ❖ **PROVEEDORES POR PAGAR A CORTO PLAZO.** - El saldo de la cuenta se integra por los saldos que al cierre del mes tenemos pendientes de cubrir a nuestros proveedores, los cuales ascienden a la cantidad de \$ 76,463.16 y se detalla de la siguiente manera:



"Bajo protesta de decir la verdad declaramos que los Estados Financieros y sus notas, son razonablemente correctos y son responsabilidad del emisor"

PROVEEDORES	90 DIAS	180 DIAS	MENOR O IGUAL A 365 DIAS	MAYOR A 365 DIAS	TOTAL	FACTIBILIDAD DE PAGO
RAMIRO JIMENEZ AQUINO	\$ -	\$ -	\$ -	\$ 32,300.00	\$ 32,300.00	FACTIBLE DE PAGO PARA EL SEGUNDO TRIMESTRE DEL EJERCICIO 2025.
COLOR CASSETTES SA DE CV	\$ 32,453.16	\$ -	\$ -	\$ -	\$ 32,453.16	FACTIBLE DE PAGO PARA EL SEGUNDO TRIMESTRE DEL EJERCICIO 2025.
COMPAÑIA COMERCIALIZADORA DE BIENES	\$ 11,710.00	\$ -	\$ -	\$ -	\$ 11,710.00	FACTIBLE DE PAGO PARA EL SEGUNDO TRIMESTRE DEL EJERCICIO 2025.
TOTAL	\$ 44,163.16	\$ -	\$ -	\$ 32,300.00	\$ 76,463.16	

RETENCIONES Y CONTRIBUCIONES POR PAGAR A CORTO PLAZO. - esta cuenta presenta un monto por la cantidad de **\$46,297.56**

OTRAS CUENTAS POR PAGAR A CORTO PLAZO. - esta cuenta presenta un monto por la cantidad de **\$0.00**

III) NOTAS AL ESTADO DE VARIACIONES EN LA HACIENDA PÚBLICA / PATRIMONIO

HACIENDA PUBLICA/PATRIMONIO CONTRIBUIDO: este rubro presenta un saldo por la cantidad de **\$1,400,000.00** el cual se integra por la aportación del Gobierno del Estado de Tabasco y un socio Minoritario el C. Juan Manuel Cervantes Martínez y que al 31 de diciembre 2023 reflejan en nuestros registros contables, el cual no presenta variación alguna en el año 2025.

SOCIOS	ACCIONES	VALOR NOMINAL DE LAS ACCIONES	VALOR DE ACUERDO AL PATRIMONIO	PORCENTAJE
GOBIERNO DEL ESTADO DE TABASCO (representado por la Lic. María Luisa Somellora Corrales)	1,399	1,399,000	1,399,000.00	99.93%
C. JUAN MANUEL CERVANTES MARTINEZ	1,	1,000.00	1,000.00	0.7%
TOTAL PATRIMONIO	1,400	1,400,000.00	1,400,000.00	100%

HACIENDA PUBLICA/PATRIMONIO GENERADO DE EJERCICIOS ANTERIORES: el total del patrimonio generado de ejercicios anteriores es de **\$1,134,921.00** el cual tiene variación de **\$0**, que es el total del resultado obtenidos en los ejercicios anteriores al presente.

HACIENDA PÚBLICA/PATRIMONIO GENERADO DEL EJERCICIO: presenta un saldo de **\$-704,706.00** y se integra por el resultado del periodo 2025 por un monto de **\$430,315.00**

IV) NOTAS AL ESTADO DE FLUJOS DE EFECTIVO.

EFECTIVO Y EQUIVALENTES: Son los recursos a corto plazo de gran liquidez propiedad del ente

"Bajo protesta de decir la verdad declaramos que los Estados Financieros y sus notas, son razonablemente correctos y son responsabilidad del emisor"

público al cierre del periodo presenta la cantidad de **\$2,030.25** y se integra de la siguiente manera:

BANCOS	PERIODO ACTUAL	PERIODO ANTERIOR
EFFECTIVO Y EQUIVALENTES	\$ 2,030.25	\$ 112,205.18
TOTAL	\$ 2,030.25	\$ 112,205.18

AHORRO/DESAHORRO ANTES DE RUBROS EXTRAORDINARIOS	\$ 270,631.07	\$ -
DEPRECIACION	\$ 333,277.23	\$ -
RESULTADO DEL EJERCICIO (AHORRO/DESAHORRO)	\$ 603,908.30	\$ -

C) NOTAS DE MEMORIA (CUENTAS DE ORDEN)

INFORMACION PRESUPUESTAL.

ESTADO ANALÍTICO DE INGRESOS PRESUPUESTALES 2025:

Rubro de Ingresos	Estimado	Ampliaciones/Reducciones	Modificado	Devengado	Recaudado	Diferencia
Ingresos por Venta de Bienes, Prestación de Servicios y Otros	3,000,000.00	-1,972.20	2,998,027.80	1,688,611.12	1,687,062.36	-1312,937.64
Participaciones, Aportaciones, Convenios, Incentivos de la Colaboración Fiscal y Fondos de Aportaciones	1,200,000.00	0.00	1,200,000.00	1,200,000.00	1,200,000.00	0.00
Total	4,200,000.00	-1,972.20	4,198,027.80	2,888,611.13	2,887,062.36	-1,312,937.64

"Bajo protesta de decir la verdad declaramos que los Estados Financieros y sus notas, son razonablemente correctos y son responsabilidad del emisor"

ESTADO DEL EJERCICIO DEL PRESUPUESTO DE EGERESO:

Concepto	Aprobado	Ampliaciones / (Reducciones)	Modificado	Devengado	Pagado	Subejercicio
Materiales y Suministros	1,796,700.00	-1,068,649.76	728,050.24	647,288.46	647,288.46	80,761.78
Servicios Generales	1,301,000.00	29,488.65	1,330,488.65	1,298,161.99	1,298,161.99	32,326.66
Transferencias, Asignaciones						
Bienes Muebles, Inmuebles	1,102,300.00	-125,289.14	977,010.86	976,679.21	976,679.21	331.65
Inversión Pública						
Inversiones Financieras y Otras						
Participaciones						
Deuda Pública						
Total, del Gasto	4,200,000.00	-1,164,450.25	3,035,549.75	2,922,129.66	2,292,129.66	113,420.09

Vo. Bo.



LIC. ESMERALDA ISABEL COLLADO FRÍAS
ADMINISTRADOR ÚNICO

TELEVISIÓN TABASQUEÑA, S.A. DE C.V.

"Bajo protesta de decir la verdad declaramos que los Estados Financieros y sus notas, son razonablemente correctos y son responsabilidad del emisor"

TELEVISION TABASQUEÑA
Estado de Situación Financiera Detallado - LDF
Al 31 de Diciembre de 2025
(PESOS)



Concepto	Al 31 de Diciembre de 2025	Al 31 de Diciembre de 2024	Concepto(c)	Al 31 de Diciembre de 2025	Al 31 de Diciembre de 2024
ACTIVO			PASIVO		
ACTIVO CIRCULANTE			PASIVO CIRCULANTE		
a. EFECTIVO Y EQUIVALENTES (a=a1+a2+a3+a4+a5+a6+a7)			a. CUENTAS POR PAGAR A CORTO PLAZO (a=a1+a2+a3+a4+a5+a6+a7+a8+a9)		
a1) EFECTIVO	2,000.25	112,205.18	a1) SERVIDOS PERSONALES POR PAGAR A CORTO PLAZO	76,483.15	-84,073.28
a2) BANCOS/ TESORERÍA	2,000.25	112,205.18	a2) PROVEEDORES POR PAGAR A CORTO PLAZO	0.00	0.00
a3) BANCOS/DEPENDENCIAS Y OTROS	2,000.25	112,205.18	a3) CONTRATISTAS POR OBRAS PÚBLICAS POR PAGAR A CORTO PLAZO	46,011.37	44,011.10
a4) INVERSIONES TEMPORALES (HASTA 3 MESES)	2,000.25	112,205.18	a4) PARTICIPACIONES Y APORTACIONES POR PAGAR A CORTO PLAZO	0.00	0.00
a5) FONDOS CON AFECTACIÓN ESPECÍFICA	2,000.25	112,205.18	a5) TRANSFERENCIAS OTORGADAS POR PAGAR A CORTO PLAZO	0.00	0.00
a6) DEPÓSITOS DE FONDOS DE TERCEROS EN GARANTÍA Y/O ADMINISTRACIÓN	2,000.25	112,205.18	a6) INTERESES, COMISIONES Y OTROS GASTOS DE LA DEUDA PÚBLICA POR PAGAR A CORTO PLAZO	0.00	0.00
a7) OTROS EFECTIVOS Y EQUIVALENTES	2,000.25	112,205.18	a7) RETENCIONES Y CONTRIBUCIONES POR PAGAR A CORTO PLAZO	194,261.10	17,094.37
			a8) DEVOLUCIONES DE LA LEY DE INGRESOS POR PAGAR A CORTO PLAZO	0.00	0.00
			a9) OTRAS CUENTAS POR PAGAR A CORTO PLAZO	-153,829.96	-145,178.75
b. DERECHOS A RECIBIR EFECTIVO O EQUIVALENTES (b=b1+b2+b3+b4+b5+b6+b7)			b. DOCUMENTOS POR PAGAR A CORTO PLAZO (b=b1+b2+b3)		
b1) INVERSIONES FINANCIERAS DE CORTO PLAZO	639,005.93	311,289.19	b1) DOCUMENTOS COMERCIALES POR PAGAR A CORTO PLAZO	10,000.00	10,000.00
b2) CUENTAS POR COBRAR A CORTO PLAZO	33,858.63	45,454.73	b2) DOCUMENTOS CON CONTRATISTAS POR OBRAS PÚBLICAS POR PAGAR A CORTO PLAZO	0.00	0.00
b3) OTORGADORES DIVERSOS POR COBRAR A CORTO PLAZO	0.00	0.00	b3) OTROS DOCUMENTOS POR PAGAR A CORTO PLAZO	10,000.00	10,000.00
b4) INGRESOS POR RECUPERAR A CORTO PLAZO	0.00	0.00			
b5) DEUDORES POR ANTICIPOS DE LA TESORERÍA A CORTO PLAZO	0.00	0.00	c. PORCIÓN A CORTO PLAZO DE LA DEUDA PÚBLICA A LARGO PLAZO (c=c1+c2)		
b6) PRÉSTAMOS OTORGADOS A CORTO PLAZO	0.00	0.00	c1) PORCIÓN A CORTO PLAZO DE LA DEUDA PÚBLICA	0.00	0.00
b7) OTROS DERECHOS A RECIBIR EFECTIVO O EQUIVALENTES A CORTO PLAZO	475,147.30	265,824.45	c2) PORCIÓN A CORTO PLAZO DE ARRENDAMIENTO FINANCIERO	0.00	0.00
			d. TÍTULOS Y VALORES A CORTO PLAZO		
c. DERECHOS A RECIBIR BIENES O SERVICIOS (c=c1+c2+c3+c4+c5)			h. PASIVOS DIFERIDOS A CORTO PLAZO (h=h1+h2+h3)		
c1) ANTICIPO A PROVEEDORES POR ADQUISICIÓN DE BIENES Y PRESTACIÓN DE SERVICIOS A CORTO PLAZO	10,000.00	10,000.00	h1) INGRESOS COBRADOS POR ADELANTADO A CORTO PLAZO	0.00	0.00
c2) ANTICIPO A PROVEEDORES POR ADQUISICIÓN DE BIENES INMUEBLES Y MUEBLES A CORTO PLAZO	10,000.00	10,000.00	h2) INTERESES COBRADOS POR ADELANTADO A CORTO PLAZO	0.00	0.00
c3) ANTICIPO A PROVEEDORES POR ADQUISICIÓN DE BIENES INTANGIBLES A CORTO PLAZO	10,000.00	10,000.00	h3) OTROS PASIVOS DIFERIDOS A CORTO PLAZO	0.00	0.00
c4) ANTICIPO A CONTRATISTAS POR OBRAS PÚBLICAS A CORTO PLAZO	10,000.00	10,000.00			
c5) OTROS DERECHOS A RECIBIR BIENES O SERVICIOS A CORTO PLAZO	10,000.00	10,000.00	f. FONDOS Y BIENES DE TERCEROS EN GARANTÍA Y/O ADMINISTRACIÓN A CORTO PLAZO (f=f1+f2+f3+f4+f5+f6)		
			f1) FONDOS EN GARANTÍA A CORTO PLAZO	2,000.00	2,000.00
d. INVENTARIOS (d=d1+d2+d3+d4+d5)			f2) FONDOS EN ADMINISTRACIÓN A CORTO PLAZO	0.00	0.00
d1) INVENTARIO DE MERCANCIAS PARA VENTA	0.00	0.00	f3) FONDOS CONTRATANTES A CORTO PLAZO	0.00	0.00
d2) INVENTARIO DE MERCANCIAS TERMINADAS	0.00	0.00	f4) FONDOS DE FIDEICOMISOS, MANDATOS Y CONTRATOS ANÁLOGOS A CORTO PLAZO	0.00	0.00
d3) INVENTARIO DE MERCANCIAS EN PROCESO DE ELABORACIÓN	0.00	0.00	f5) OTROS FONDOS DE TERCEROS EN GARANTÍA Y/O ADMINISTRACIÓN A CORTO PLAZO	0.00	0.00
d4) INVENTARIO DE MATERIAS PRIMAS, MATERIALES Y SUMINISTROS PARA PRODUCCIÓN	0.00	0.00	f6) VALORES Y BIENES EN GARANTÍA A CORTO PLAZO	0.00	0.00
d5) BIENES EN TRÁMITE	0.00	0.00			
e. ALMACENES			g. PROVISIONES A CORTO PLAZO (g=g1+g2+g3)		
	44,370.15	0.00	g1) PROVISIÓN PARA DEMANDAS Y JUICIOS A CORTO PLAZO	0.00	0.00
f. ESTIMACIÓN POR PÉRDIDA O DETERIORO DE ACTIVOS CIRCULANTES (f=f1+f2)			g2) PROVISIÓN PARA CONTINGENCIAS A CORTO PLAZO	0.00	0.00
f1) ESTIMACIONES PARA CUENTAS INCOBRABLES POR DERECHOS A RECIBIR EFECTIVO O EQUIVALENTES	0.00	0.00	g3) OTRAS PROVISIONES A CORTO PLAZO	0.00	0.00
f2) ESTIMACIÓN POR DETERIORO DE INVENTARIOS	0.00	0.00			
g. OTROS ACTIVOS CIRCULANTES (g=g1+g2+g3+g4)			i. OTROS PASIVOS A CORTO PLAZO (i=i1+i2+i3)		
g1) VALORES EX GARANTÍA	0.00	0.00	i1) INGRESOS POR CLASIFICAR	0.00	0.00
g2) BIENES EN GARANTÍA (EXCLUYE DEPÓSITOS DE FONDOS)	0.00	0.00	i2) RECALIFICACIÓN POR PARTICIPAR	0.00	0.00
g3) BIENES DERIVADOS DE EMBARGOS, DECISIONES, ASESURAMIENTOS Y DACIÓN EN PAGO	0.00	0.00	i3) OTROS PASIVOS CIRCULANTES	0.00	0.00
g4) ADQUISICIÓN CON FONDOS DE TERCEROS	0.00	0.00			
IIA. TOTAL DE ACTIVOS CIRCULANTES (IIA = a+b+c+d+e+f+g)			IIA. TOTAL DE PASIVOS CIRCULANTES (IIA = a+b+c+d+e+f+g+h)		
	695,406.33	433,494.37		88,483.16	-72,073.28

TELEVISION TABASQUEÑA
 Estado de Situación Financiera Detallado - LDF
 Al 31 de Diciembre de 2025
 (PESOS)



Concepto	Al 31 de Diciembre de 2025	Al 31 de Diciembre de 2024	Concepto(c)	Al 31 de Diciembre de 2025	Al 31 de Diciembre de 2024
ACTIVO NO CIRCULANTE			PASIVO NO CIRCULANTE		
a. INVERSIONES FINANCIERAS A LARGO PLAZO	0.00	0.00	a. CUENTAS POR PAGAR A LARGO PLAZO	0.00	0.00
b. DERECHOS A RECIBIR EFECTIVO O EQUIVALENTES A LARGO PLAZO	0.00	0.00	b. DOCUMENTOS POR PAGAR A LARGO PLAZO	2,200,001.00	2,200,001.00
c. BIENES INMUEBLES, INFRAESTRUCTURA Y CONSTRUCCIONES EN PROCESO	0.00	0.00	c. DEUDA PÚBLICA A LARGO PLAZO	0.00	0.00
d. BIENES MUEBLES	4,120,002.09	5,072,902.90	d. PASIVOS DIFERIDOS A LARGO PLAZO	0.00	0.00
e. ACTIVOS INTANGIBLES	30,991.36	300,071.58	e. FONDOS Y BIENES DE TERCEROS EN GARANTÍA Y/O ADMINISTRACIÓN A LARGO PLAZO	0.00	0.00
f. DEPRECIACIÓN, DETERIORO Y AMORTIZACIÓN ACUMULADA DE BIENES	-2,128,769.70	-4,243,670.76	f. PROVISIONES A LARGO PLAZO	0.00	0.00
g. ACTIVOS DIFERIDOS	0.00	0.00	III. TOTAL DE PASIVO NO CIRCULANTE (III = a + b + c + d + e + f)	2,200,001.00	2,200,001.00
h. ESTIMACIÓN POR PÉRDIDA O DETERIORO DE ACTIVOS NO CIRCULANTES	0.00	0.00	IV. TOTAL DE PASIVO (IV = III + IIB)	2,285,464.16	2,177,937.72
i. OTROS ACTIVOS NO CIRCULANTES	0.00	0.00			
II. TOTAL DE ACTIVOS NO CIRCULANTES (II = a + b + c + d + e + f + g + h + i)	2,023,232.95	2,829,332.76	HACIENDA PÚBLICA/ PATRIMONIO		
I. TOTAL DE ACTIVOS (I = II + IB)	2,718,679.28	3,262,848.15	IIIA. HACIENDA PÚBLICA/PATRIMONIO CONTRIBUIDO (IIIA = a + b + c)	1,400,000.00	1,400,000.00
			a. APORTACIONES	1,400,000.00	1,400,000.00
			b. DONACIONES DE CAPITAL	0.00	0.00
			c. ACTUALIZACIÓN DE LA HACIENDA PÚBLICA/PATRIMONIO	0.00	0.00
			IIIB. HACIENDA PÚBLICA / PATRIMONIO GENERADO (IIIB = a + b + c + d + e)	-959,764.88	-285,079.56
			a. RESULTADOS DEL EJERCICIO (AHORRO) (DESAHORO)	607,908.20	0.00
			b. RESULTADOS DE EJERCICIOS ANTERIORES	-1,614,368.11	-1,614,368.11
			c. RESERVAS	385,354.20	385,354.20
			d. RESERVAS	5,600.72	5,600.92
			e. RECTIFICACIONES DE RESULTADOS DE EJERCICIOS ANTERIORES	-350,775.70	957,883.80
			IIIC. EXCESO O INSUFICIENCIA EN LA ACTUALIZACIÓN DE LA HACIENDA PÚBLICA/PATRIMONIO (IIIC = IIIA + IIIB + IIIC)	0.00	0.00
			a. RESULTADO POR POSICIÓN MONETARIA	0.00	0.00
			b. RESULTADO POR TENENCIA DE ACTIVOS NO MONETARIOS	0.00	0.00
			III. TOTAL HACIENDA PÚBLICA/PATRIMONIO (III = IIIA + IIIB + IIIC)	430,235.12	1,114,920.44
			IV. TOTAL DE PASIVO Y HACIENDA PÚBLICA/PATRIMONIO (IV = II + III)	2,718,679.28	3,262,848.15

AUTORIZÓ



LIC. ESMERALDA ISABEL COLLADO FRÍAS
 ADMINISTRADOR UNICO

TELEVISION TABASQUEÑA

Informe Analítico de la Deuda y Otros Pasivos - LDF

Del 01 Enero de 2025 al 31 de Diciembre de 2025

(PESOS)



Denominación de la Deuda Pública y Otros Pasivos (c) (c)	Saldo al 31 de Diciembre de 2024(d)	Disposiciones del Periodo (e) (e)	Amortizaciones del Periodo (f) (f)	Revaluaciones, Reclassificaciones y Otros Ajustes (g) (g)	Saldo Final del Periodo (h) h=d+e-f+g	Pago de Intereses del Periodo (i) (i)	Pago de Comisiones y demás costos asociados durante el Periodo (j) (j)
1. Deuda Pública (1=A+B)	0.00	0.00	0.00	0.00	0.00	0.00	0.00
A. Corto Plazo (A=a1+a2+a3)	0.00	0.00	0.00	0.00	0.00	0.00	0.00
a1) Instituciones de Crédito							
a2) Títulos y Valores							
a3) Arrendamientos Financieros							
B. Largo Plazo (B=b1+b2+b3)	0.00	0.00	0.00	0.00	0.00	0.00	0.00
b1) Instituciones de Crédito							
b2) Títulos y Valores	0.00	0.00	0.00	0.00	0.00	0.00	0.00
b3) Arrendamientos Financieros							
2. Otros Pasivos	2,127,927.72	0.00	0.00	0.00	2,288,464.15	0.00	0.00
3. Total de la Deuda Pública y Otros Pasivos (3=1+2)	2,127,927.72	0.00	0.00	0.00	2,288,464.15	0.00	0.00
4. Deuda Contingente¹ (informativo)	0.00	0.00	0.00	0.00	0.00	0.00	0.00
A. Deuda Contingente 1							
B. Deuda Contingente 2							
C. Deuda Contingente XX							
5. Valor de Instrumentos Bono Cupón Cero² (Informativo)	0.00	0.00	0.00	0.00	0.00	0.00	0.00
A. Instrumento Bono Cupón Cero							
B. Instrumento Bono Cupón Cero							
C. Instrumento Bono Cupón Cero XX							

¹ Se refiere a cualquier Financiamiento sin fuente o garantía de pago definida, que sea asumida de manera solidaria o subsidiaria por las Entidades Federativas con sus Municipios, organismos descentralizados y empresas de participación estatal mayoritaria y fideicomisos, locales o municipales, y por los Municipios con sus respectivos organismos descentralizados y empresas de participación municipal mayoritaria.

² Se refiere al valor del Bono Cupón Cero que respalda el pago de los créditos asociados al mismo (Activo).

Obligaciones a Corto Plazo (k)	Monto Contratado (l)	Plazo Pactado (m)	Tasa de Interés (n)	Comisiones y Costos Relacionados (o)	Tasa Efectiva (p)
6. Obligaciones a Corto Plazo (Informativo)					
A. Crédito 1					
B. Crédito 2					
C. Crédito XX					

AUTORIZÓ

LIC. ESMERALDA ISABEL COLLADO FRÍAS
ADMINISTRADOR UNICO

TELEVISION TABASQUEÑA

Estado Analítico de Ingresos

Del 01 Enero de 2025 al 31 de Diciembre de 2025



Rubro de Ingresos	Ingreso					Diferencia (6=5-1)
	Estimado	Ampliaciones y Reducciones	Modificado	Devengado	Recaudado	
	(1)	(2)	(3=1+2)	(4)	(5)	
Impuestos	0.00	0.00	0.00	0.00	0.00	0.00
Cuotas y Aportaciones de Seguridad Social	0.00	0.00	0.00	0.00	0.00	0.00
Contribuciones de Mejoras	0.00	0.00	0.00	0.00	0.00	0.00
Derechos	0.00	0.00	0.00	0.00	0.00	0.00
Productos	0.00	0.00	0.00	0.00	0.00	0.00
Aprovechamientos	0.00	0.00	0.00	0.00	0.00	0.00
Ingresos por Ventas de Bienes, Prestación de Servicios y Otros Ingresos	3,000,000.00	-1,972.20	2,998,027.80	1,688,611.13	1,687,062.36	-1,312,937.64
Participaciones, Aportaciones, Convenios, Incentivos Derivados de la Colaboración Fiscal y Fondos Distintos de Aportaciones	1,200,000.00	0.00	1,200,000.00	1,200,000.00	1,200,000.00	0.00
Transferencias, Asignaciones, Subsidios y Subvenciones, y Pensiones y Jubilaciones	0.00	0.00	0.00	0.00	0.00	0.00
Ingresos Derivados de Financiamentos	0.00	0.00	0.00	0.00	0.00	0.00
TOTAL	4,200,000.00	-1,972.20	4,198,027.80	2,888,611.13	2,887,062.36	-1,312,937.64
				Ingresos excedentes¹		

Estado Analítico de Ingresos Por Fuente de Financiamiento	Ingreso					Diferencia (6=5-1)
	Estimado	Ampliaciones y Reducciones	Modificado	Devengado	Recaudado	
	(1)	(2)	(3=1+2)	(4)	(5)	
Ingresos del Poder Ejecutivo Federal o Estatal y de los Municipios	1,200,000.00	0.00	1,200,000.00	1,200,000.00	1,200,000.00	0.00
Impuestos	0.00	0.00	0.00	0.00	0.00	0.00
Cuotas y Aportaciones de Seguridad Social	0.00	0.00	0.00	0.00	0.00	0.00
Contribuciones de Mejoras	0.00	0.00	0.00	0.00	0.00	0.00
Derechos	0.00	0.00	0.00	0.00	0.00	0.00
Productos ¹	0.00	0.00	0.00	0.00	0.00	0.00
Aprovechamientos ²	0.00	0.00	0.00	0.00	0.00	0.00
Participaciones, Aportaciones, Convenios, Incentivos Derivados de la Colaboración Fiscal y Fondos Distintos de Aportaciones	1,200,000.00	0.00	1,200,000.00	1,200,000.00	1,200,000.00	0.00
Transferencias, Asignaciones, Subsidios y Subvenciones, y Pensiones y Jubilaciones	0.00	0.00	0.00	0.00	0.00	0.00
Ingresos de los Entes Públicos de los Poderes Legislativo y Judicial, de los Órganos Autónomos y del Sector Paraestatal o Paramunicipal, así como de las Empresas Productivas del Estado	3,000,000.00	-1,972.20	2,998,027.80	1,688,611.13	1,687,062.36	-1,312,937.64
Cuotas y Aportaciones de Seguridad Social	0.00	0.00	0.00	0.00	0.00	0.00
Productos ¹	0.00	0.00	0.00	0.00	0.00	0.00
Ingresos por Venta de Bienes, Prestación de Servicios y Otros Ingresos ³	3,000,000.00	-1,972.20	2,998,027.80	1,688,611.13	1,687,062.36	-1,312,937.64
Transferencias, Asignaciones, Subsidios y Subvenciones, y Pensiones y Jubilaciones	0.00	0.00	0.00	0.00	0.00	0.00
Ingresos derivados de financiamiento	0.00	0.00	0.00	0.00	0.00	0.00
Ingresos Derivados de Financiamentos	0.00	0.00	0.00	0.00	0.00	0.00
TOTAL	4,200,000.00	-1,972.20	4,198,027.80	2,888,611.13	2,887,062.36	-1,312,937.64

¹Incluye intereses que generan las cuentas bancarias de los entes públicos en productos.

²Incluye donativos en efectivo del Poder Ejecutivo, entre otros aprovechamientos.

³Se refiere a los ingresos propios obtenidos por los Poderes Legislativo y Judicial, los Órganos Autónomos y las entidades de la administración pública paraestatal y paramunicipal, por sus actividades diversas no inherentes a su operación que generan utilidades y que no sean ingresos por venta de bienes o prestación de servicios, tales como donativos en efectivo, entre otros.

AUTORIZÓ



LIC. ESMERALDA ISABEL COLLADO FRÍAS
ADMINISTRADOR UNICO

TELEVISION TABASQUEÑA

Estado Analítico del Ejercicio del Presupuesto de Egresos
 Clasificación por Objeto del Gasto (Capítulo y Concepto)
 Del 01 Enero de 2025 al 31 de Diciembre de 2025



Concepto	Egresos					Subejercicio 6=(3-4)
	Aprobado	Ampliaciones / (Reducciones)	Modificado	Devengado	Pagado	
	(1)	(2)	3=(1+2)	(4)	(5)	
Servicios Personales	0.00	0.00	0.00	0.00	0.00	0.00
Remuneraciones al Personal de Carácter Permanente	0.00	0.00	0.00	0.00	0.00	0.00
Remuneraciones al Personal de Carácter Transitorio	0.00	0.00	0.00	0.00	0.00	0.00
Remuneraciones Adicionales y Especiales	0.00	0.00	0.00	0.00	0.00	0.00
Seguridad Social	0.00	0.00	0.00	0.00	0.00	0.00
Otras Prestaciones Sociales y Económicas	0.00	0.00	0.00	0.00	0.00	0.00
Previsiones	0.00	0.00	0.00	0.00	0.00	0.00
Pago de Estímulos a Servidores Públicos	0.00	0.00	0.00	0.00	0.00	0.00
Materiales y Suministros	1,796,700.00	-1,068,649.75	728,050.24	647,288.46	647,288.46	80,761.78
Materiales de Administración, Emisión de Documentos y Artículos Oficiales	700,000.00	-650,487.50	49,512.50	47,622.80	47,622.80	1,889.70
Alimentos y Utensilios	130,000.00	-59,470.53	70,529.47	69,969.22	69,969.23	560.25
Materias Primas y Materiales de Producción y Comercialización	30,000.00	-30,000.00	0.00	0.00	0.00	0.00
Materiales y Artículos de Construcción y de Reparación	336,100.00	29,815.69	365,915.69	287,603.99	287,603.99	78,311.70
Productos Químicos, Farmacéuticos y de Laboratorio	30,000.00	-16,070.91	13,929.09	13,929.09	13,929.09	0.00
Combustibles, Lubricantes y Aditivos	30,000.00	-23,531.50	6,468.50	6,468.49	6,468.49	0.01
Vestuario, Blancos, Prendas de Protección y Artículos Deportivos	140,600.00	-137,106.49	3,493.51	3,493.43	3,493.43	0.08
Materiales y Suministros Para Seguridad	70,000.00	-70,000.00	0.00	0.00	0.00	0.00
Herramientas, Refacciones y Accesorios Menores	330,000.00	-111,798.52	218,201.48	218,201.44	218,201.43	0.04
Servicios Generales	1,301,000.00	29,488.65	1,330,488.65	1,298,161.99	1,298,161.99	32,326.66
Servicios Básicos	5,000.00	40,775.81	45,775.81	45,575.81	45,575.81	200.00
Servicios de Arrendamiento	146,000.00	-146,000.00	0.00	0.00	0.00	0.00
Servicios Profesionales, Científicos, Técnicos y Otros Servicios	85,000.00	-30,270.80	54,729.20	54,729.20	54,729.20	0.00
Servicios Financieros, Bancarios y Comerciales	40,000.00	60,638.12	100,638.12	68,622.12	68,622.12	32,016.00
Servicios de Instalación, Reparación, Mantenimiento y Conservación	825,000.00	231,964.08	1,056,964.08	1,056,287.42	1,056,287.42	676.66
Servicios de Comunicación Social y Publicidad	0.00	0.00	0.00	0.00	0.00	0.00
Servicios de Traslado y Viáticos	125,000.00	-87,064.44	37,935.56	37,935.56	37,935.56	0.00
Servicios Oficiales	70,000.00	-70,000.00	0.00	0.00	0.00	0.00
Otros Servicios Generales	5,000.00	29,445.88	34,445.88	35,011.88	35,011.88	-566.00
Transferencias, Asignaciones, Subsidios y Otras Ayudas	0.00	0.00	0.00	0.00	0.00	0.00
Transferencias Internas y Asignaciones al Sector Público	0.00	0.00	0.00	0.00	0.00	0.00
Transferencias al Resto del Sector Público	0.00	0.00	0.00	0.00	0.00	0.00
Subsidios y Subvenciones	0.00	0.00	0.00	0.00	0.00	0.00
Ayudas Sociales	0.00	0.00	0.00	0.00	0.00	0.00
Pensiones y Jubilaciones	0.00	0.00	0.00	0.00	0.00	0.00
Transferencias a Fideicomisos, Mandatos y Otros Análogos	0.00	0.00	0.00	0.00	0.00	0.00
Transferencias a la Seguridad Social	0.00	0.00	0.00	0.00	0.00	0.00
Donativos	0.00	0.00	0.00	0.00	0.00	0.00
Transferencias al Exterior	0.00	0.00	0.00	0.00	0.00	0.00
Bienes Muebles, Inmuebles e Intangibles	1,102,300.00	-125,289.14	977,010.86	976,679.21	976,679.21	331.65
Mobiliario y Equipo de Administración	600,000.00	196,436.98	796,436.98	796,436.96	796,436.96	0.02
Mobiliario y Equipo Educativo y Recreativo	402,300.00	-319,150.40	83,149.60	83,149.60	83,149.60	0.00
Equipo e Instrumental Médico y de Laboratorio	0.00	0.00	0.00	0.00	0.00	0.00
Vehículos y Equipo de Transporte	0.00	0.00	0.00	0.00	0.00	0.00
Equipo de Defensa y Seguridad	0.00	0.00	0.00	0.00	0.00	0.00
Maquinaria, Otros Equipos y Herramientas	100,000.00	-69,300.02	30,699.98	30,699.98	30,699.98	0.00
Activos Biológicos	0.00	0.00	0.00	0.00	0.00	0.00
Bienes Inmuebles	0.00	0.00	0.00	0.00	0.00	0.00
Activos Intangibles	0.00	66,724.30	66,724.30	66,392.67	66,392.67	331.63

TELEVISION TABASQUEÑA

Estado Analítico del Ejercicio del Presupuesto de Egresos
 Clasificación por Objeto del Gasto (Capítulo y Concepto)
 Del 01 Enero de 2025 al 31 de Diciembre de 2025



Concepto	Egresos					Subejercicio 6=(3-4)
	Aprobado	Ampliaciones / (Reducciones)	Modificado	Devengado	Pagado	
	(1)	(2)	3=(1+2)	(4)	(5)	
Inversión Pública	0.00	0.00	0.00	0.00	0.00	0.00
Obra Pública en Bienes de Dominio Público	0.00	0.00	0.00	0.00	0.00	0.00
Obra Pública en Bienes Propios	0.00	0.00	0.00	0.00	0.00	0.00
Proyectos Productivos y Acciones de Fomento	0.00	0.00	0.00	0.00	0.00	0.00
Inversiones Financieras y Otras Provisiones	0.00	0.00	0.00	0.00	0.00	0.00
Inversiones Para el Fomento de Actividades Productivas.	0.00	0.00	0.00	0.00	0.00	0.00
Acciones y Participaciones de Capital	0.00	0.00	0.00	0.00	0.00	0.00
Compra de Títulos y Valores	0.00	0.00	0.00	0.00	0.00	0.00
Concesión de Préstamos	0.00	0.00	0.00	0.00	0.00	0.00
Inversiones en Fideicomisos, Mandatos y Otros Análogos.	0.00	0.00	0.00	0.00	0.00	0.00
Otras Inversiones Financieras	0.00	0.00	0.00	0.00	0.00	0.00
Provisiones para Contingencias y Otras Erogaciones Especiales	0.00	0.00	0.00	0.00	0.00	0.00
Participaciones y Aportaciones	0.00	0.00	0.00	0.00	0.00	0.00
Participaciones	0.00	0.00	0.00	0.00	0.00	0.00
Aportaciones	0.00	0.00	0.00	0.00	0.00	0.00
Convenios	0.00	0.00	0.00	0.00	0.00	0.00
Deuda Pública	0.00	0.00	0.00	0.00	0.00	0.00
Amortización de la Deuda Pública	0.00	0.00	0.00	0.00	0.00	0.00
Intereses de la Deuda Pública	0.00	0.00	0.00	0.00	0.00	0.00
Comisiones de la Deuda Pública	0.00	0.00	0.00	0.00	0.00	0.00
Gastos de la Deuda Pública	0.00	0.00	0.00	0.00	0.00	0.00
Costo por Coberturas	0.00	0.00	0.00	0.00	0.00	0.00
Adeudos de Ejercicios Fiscales Anteriores (Adefas)	0.00	0.00	0.00	0.00	0.00	0.00
Total del Gasto	4,200,000.00	-1,164,450.25	3,035,549.75	2,922,129.66	2,922,129.66	113,420.09

Bajo protesta de decir verdad declaramos que los Estados Financieros y sus Notas, son razonablemente correctos y son responsabilidad del emisor.

AUTORIZÓ



LIC. ESMERALDA ISABEL COLLADO FRÍAS
ADMINISTRADOR UNICO

TELEVISION TABASQUEÑA

Estado Analítico del Ejercicio del Presupuesto de Egresos
 Clasificación Económica (por Tipo de Gasto)
 Del 01 Enero de 2025 al 31 de Diciembre de 2025



Concepto	Egresos					Subejercicio
	Aprobado	Ampliaciones / (Reducciones)	Modificado	Devengado	Pagado	
	(1)	(2)	3=(1+2)	(4)	(5)	
Gasto Corriente	3,097,700.00	-1,039,161.11	2,058,538.89	1,945,450.45	1,945,450.45	113,088.44
Gasto de Capital	1,102,300.00	-125,289.14	977,010.86	976,679.21	976,679.21	331.65
Amortización de la Deuda y Disminución de Pasivos	0.00	0.00	0.00	0.00	0.00	0.00
Pensiones y Jubilaciones	0.00	0.00	0.00	0.00	0.00	0.00
Participaciones	0.00	0.00	0.00	0.00	0.00	0.00
Total del Gasto	4,200,000.00	-1,164,450.25	3,035,549.75	2,922,129.66	2,922,129.66	113,420.09

AUTORIZÓ

LIC. ESMERALDA ISABEL COLLADO FRÍAS
 ADMINISTRADOR UNICO

TELEVISION TABASQUEÑA

Estado Analítico del Ejercicio del Presupuesto de Egresos

Clasificación Administrativa

Del 01 Enero de 2025 al 31 de Diciembre de 2025



Concepto	Egresos					Subejercicio
	Aprobado	Ampliaciones / (Reducciones)	Modificado	Devengado	Pagado	
	(1)	(2)	3=(1+2)	(4)	(5)	
ADMINISTRADOR UNICO	4,200,000.00	-1,164,450.25	3,035,549.75	2,922,129.66	2,922,129.66	113,420.09
Total del Gasto	4,200,000.00	-1,164,450.25	3,035,549.75	2,922,129.66	2,922,129.66	113,420.09

AUTORIZÓ



LIC. ESMERALDA ISABEL COLLADO FRÍAS
ADMINISTRADOR UNICO

TELEVISION TABASQUEÑA

Estado Analítico del Ejercicio del Presupuesto de Egresos
 Clasificación Administrativa
 Del 01 Enero de 2025 al 31 de Diciembre de 2025



Concepto	Egresos					Subejercicio 6=(3-4)
	Aprobado	Ampliaciones / (Reducciones)	Modificado	Devengado	Pagado	
	(1)	(2)	3=(1+2)	(4)	(5)	
Poder Ejecutivo	0.00	0.00	0.00	0.00	0.00	0.00
Poder Legislativo	0.00	0.00	0.00	0.00	0.00	0.00
Poder Judicial	0.00	0.00	0.00	0.00	0.00	0.00
Órganos Autónomos	0.00	0.00	0.00	0.00	0.00	0.00
Total del Gasto	0.00	0.00	0.00	0.00	0.00	0.00

AUTORIZO



LIC. ESMERALDA ISABEL COLLADO FRÍAS
 ADMINISTRADOR UNICO

TELEVISION TABASQUEÑA

Estado Analítico del Ejercicio del Presupuesto de Egresos

Clasificación Administrativa

Del 01 Enero de 2025 al 31 de Diciembre de 2025



Concepto	Egresos					Subejercicio 6=(3-4)
	Aprobado	Ampliaciones / (Reducciones)	Modificado	Devengado	Pagado	
	(1)	(2)	3=(1+2)	(4)	(5)	
Entidades Paraestatales y Fideicomisos No Empresariales y No Financieros.	0.00	0.00	0.00	0.00	0.00	0.00
	4,200,000.00	-1,164,450.25	3,035,549.75	2,922,129.66	2,922,129.66	113,420.09
Instituciones Públicas de la Seguridad Social.	0.00	0.00	0.00	0.00	0.00	0.00
Entidades Paraestatales Empresariales No Financieras con Participación Estatal Mayoritaria.	0.00	0.00	0.00	0.00	0.00	0.00
Fideicomisos Empresariales No Financieros con Participación Estatal Mayoritaria.	0.00	0.00	0.00	0.00	0.00	0.00
Entidades Paraestatales Empresariales Financieras Monetarias con Participación Estatal Mayoritaria.	0.00	0.00	0.00	0.00	0.00	0.00
Entidades Paraestatales Empresariales Financieras No Monetarias con Participación Estatal Mayoritaria.	0.00	0.00	0.00	0.00	0.00	0.00
Fideicomisos Financieros Públicos con Participación Estatal Mayoritaria.	0.00	0.00	0.00	0.00	0.00	0.00
Total del Gasto	4,200,000.00	-1,164,450.25	3,035,549.75	2,922,129.66	2,922,129.66	113,420.09

AUTORIZÓ

LIC. ESMERALDA ISABEL COLLADO FRÍAS
ADMINISTRADOR UNICO

TELEVISION TABASQUEÑA

Estado Analítico del Ejercicio del Presupuesto de Egresos
 Clasificación Funcional (Finalidad y Función)
 Del 01 Enero de 2025 al 31 de Diciembre de 2025



Concepto	Egresos					Subejercicio
	Aprobado	Ampliaciones / (Reducciones)	Modificado	Devengado	Pagado	
	(1)	(2)	3=(1+2)	(4)	(5)	
Gobierno	0.00	0.00	0.00	0.00	0.00	0.00
Legislación	0.00	0.00	0.00	0.00	0.00	0.00
Justicia	0.00	0.00	0.00	0.00	0.00	0.00
Coordinación de la Política de Gobierno	0.00	0.00	0.00	0.00	0.00	0.00
Relaciones Exteriores	0.00	0.00	0.00	0.00	0.00	0.00
Asuntos Financieros y Hacendarios	0.00	0.00	0.00	0.00	0.00	0.00
Seguridad Nacional	0.00	0.00	0.00	0.00	0.00	0.00
Asuntos de Orden Público y de Seguridad Interior	0.00	0.00	0.00	0.00	0.00	0.00
Otros Servicios Generales	0.00	0.00	0.00	0.00	0.00	0.00
Desarrollo Social	4,200,000.00	-1,164,450.25	3,035,549.75	2,922,129.66	2,922,129.66	113,420.09
Protección Ambiental	0.00	0.00	0.00	0.00	0.00	0.00
Vivienda y Servicios a la Comunidad	0.00	0.00	0.00	0.00	0.00	0.00
Salud	0.00	0.00	0.00	0.00	0.00	0.00
Recreación, Cultura y Otras Manifestaciones Sociales	4,200,000.00	-1,164,450.25	3,035,549.75	2,922,129.66	2,922,129.66	113,420.09
Educación	0.00	0.00	0.00	0.00	0.00	0.00
Protección Social	0.00	0.00	0.00	0.00	0.00	0.00
Otros Asuntos Sociales	0.00	0.00	0.00	0.00	0.00	0.00
Desarrollo Económico	0.00	0.00	0.00	0.00	0.00	0.00
Asuntos Económicos, Comerciales y Laborales en General	0.00	0.00	0.00	0.00	0.00	0.00
Agropecuaria, Silvicultura, Pesca y Caza	0.00	0.00	0.00	0.00	0.00	0.00
Combustibles y Energía	0.00	0.00	0.00	0.00	0.00	0.00
Minería, Manufacturas y Construcción	0.00	0.00	0.00	0.00	0.00	0.00
Transporte	0.00	0.00	0.00	0.00	0.00	0.00
Comunicaciones	0.00	0.00	0.00	0.00	0.00	0.00
Turismo	0.00	0.00	0.00	0.00	0.00	0.00
Ciencia, Tecnología e Innovación	0.00	0.00	0.00	0.00	0.00	0.00
Otras Industrias y Otros Asuntos Económicos	0.00	0.00	0.00	0.00	0.00	0.00
Otras no Clasificadas en Funciones Anteriores	0.00	0.00	0.00	0.00	0.00	0.00
Transacciones de la Deuda Pública / Costo Financiero de la Deuda	0.00	0.00	0.00	0.00	0.00	0.00
Transferencias, Participaciones y Aportaciones entre Diferentes Niveles y Ordenes de Gobierno	0.00	0.00	0.00	0.00	0.00	0.00
Saneamiento del Sistema Financiero	0.00	0.00	0.00	0.00	0.00	0.00
Adeudos de Ejercicios Fiscales Anteriores	0.00	0.00	0.00	0.00	0.00	0.00
Total del Gasto	4,200,000.00	-1,164,450.25	3,035,549.75	2,922,129.66	2,922,129.66	113,420.09

AUTORIZÓ

LIC. ESMERALDA ISABEL COLLADO FRÍAS
ADMINISTRADOR UNICO

TELEVISION TABASQUEÑA

Endeudamiento Neto

Del 01 Enero de 2025 al 31 de Diciembre de 2025

(Cifras en Pesos)



Identificación de Crédito o Instrumento	Colocación	Amortización	Endeudamiento Neto
	A	B	C= A - B
Créditos Bancarios			
No se tiene Créditos Bancarios		0.00	0.00
Total Créditos Bancarios	0.00	0.00	0.00
Otros Instrumentos de Deuda			
No se tiene Otros Instrumentos de Deuda			
Total Otros Instrumentos de Deuda	0.00	0.00	0.00
TOTAL	0.00	0.00	0.00

Bajo protesta de decir verdad declaramos que los Estados Financieros y sus Notas, son razonablemente correctos y son responsabilidad del emisor.

AUTORIZÓ
 LIC. ESMERALDA ISABEL COLLADO FRÍAS ADMINISTRADOR UNICO

TELEVISION TABASQUEÑA

Intereses de la Deuda

Del 01 Enero de 2025 al 31 de Diciembre de 2025



Identificación de Crédito o Instrumento	Devengado	Pagado
Créditos Bancarios		
No se tienen gastos por intereses		
Total de Créditos Bancarios	0.00	0.00
Otros Instrumentos de Deuda		
No se tiene Intereses devengados ni pagados de Otros Instrumentos de Deuda		
Total de Otros Instrumentos de Deuda	0.00	0.00
TOTAL	0.00	0.00

NO APLICA

Bajo protesta de decir verdad declaramos que los Estados Financieros y sus Notas, son razonablemente correctos y son responsabilidad del emisor.

AUTORIZÓ
 LIC. ESMERALDA ISABEL COLLADO FRÍAS ADMINISTRADOR UNICO

TELEVISION TABASQUEÑA

Indicadores de Postura Fiscal

Del 01 Enero de 2025 al 31 de Diciembre de 2025



Concepto	Estimado	Devengado	Pagado ²
I. Ingresos Presupuestarios (I=1+2)	4,200,000.00	2,888,611.13	2,887,062.36
1. Ingresos del Gobierno de la Entidad Federativa ¹	0.00	0.00	0.00
2. Ingresos del Sector Paraestatal ¹	4,200,000.00	2,888,611.13	2,887,062.36
II. Egresos Presupuestarios (II=3+4)	4,200,000.00	2,922,129.66	2,922,129.66
3. Egresos del Gobierno de la Entidad Federativa ²	0.00	0.00	0.00
4. Egresos del Sector Paraestatal ²	4,200,000.00	2,922,129.66	2,922,129.66
III. Balance Presupuestario (Superávit o Déficit) (III = I - II)	0.00	-33,518.53	-35,067.30

Concepto	Estimado	Devengado	Pagado ²
III. Balance presupuestario (Superávit o Déficit)	0.00	-33,518.53	-35,067.30
IV. Intereses, Comisiones y Gastos de la Deuda	0.00	0.00	0.00
V. Balance Primario (Superávit o Déficit) (V= III - IV)	0.00	-33,518.53	-35,067.30

Concepto	Estimado	Devengado	Pagado ²
A. Financiamiento	0.00	0.00	0.00
B. Amortización de la deuda	0.00	0.00	0.00
C. Endeudamiento ó desendeudamiento (C = A - B)	0.00	0.00	0.00

¹Los Ingresos que se presentan son los ingresos presupuestarios totales sin incluir los ingresos por financiamientos. Los Ingresos del Gobierno de la Entidad Federativa corresponden a los del Poder Ejecutivo, Legislativo Judicial y Autónomos.

²Los egresos que se presentan son los egresos presupuestarios totales sin incluir los egresos por amortización. Los egresos del Gobierno de la Entidad Federativa corresponden a los del Poder Ejecutivo, Legislativo, Judicial y Órganos Autónomos.

Para Ingresos se reportan los ingresos recibidos, para egresos se reportan los egresos pagados.

AUTORIZADO



LIC. ESMERALDA ISABEL COLLADO FRÍAS
ADMINISTRADOR UNICO

TELEVISION TABASQUEÑA

Balance Presupuestario - LDF

Del 01 Enero de 2025 al 31 de Diciembre de 2025

(PESOS)



Concepto	Estimado/ Aprobado	Devengado	Recaudado/ Pagado
A. Ingresos Totales (A = A1+A2+A3)	4,200,000.00	2,888,611.13	2,887,062.36
A1. Ingresos de Libre Disposición	3,000,000.00	1,688,640.13	1,687,091.36
A2. Transferencias Federales Etiquetadas	1,200,000.00	1,199,971.00	1,199,971.00
A3. Financiamiento Neto	0.00	0.00	0.00
B. Egresos Presupuestarios¹ (B = B1+B2)	4,200,000.00	2,922,129.66	2,922,129.66
B1. Gasto No Etiquetado (Sin Incluir Armonización de la Deuda Pública)	3,000,000.00	1,770,146.76	1,770,146.76
B2. Gasto Etiquetado (sin Incluir Armonización de la Deuda Pública)	1,200,000.00	1,151,982.90	1,151,982.90
C. Remanentes del Ejercicio Anterior (C = C1 + C2)	0.00	0.00	0.00
C1. Remanentes de Ingresos de Libre disposicion aplicados en el periodo	0.00	0.00	0.00
C2. Remanentes de Transferencias Federales Etiquetadas aplicados en el periodo	0.00	0.00	0.00
I. Balance Presupuestario (I = A - B + C)	0.00	-33,518.53	-35,067.30
II. Balance Presupuestario sin Financiamiento Neto (II = I - A3)	0.00	-33,518.53	-35,067.30
III. Balance Presupuestario sin Financiamiento Neto y sin Remanentes del Ejercicio Anterior (III= II - C)	0.00	-33,518.53	-35,067.30

Concepto	Aprobado	Devengado	Pagado
E. Intereses, Comisiones y Gastos de la Deuda (E = E1+E2)	0.00	0.00	0.00
E1. Intereses, Comisiones y Gastos de la Deuda con Gasto No Etiquetado	0.00	0.00	0.00
E2. Intereses, Comisiones y Gastos de la Deuda con Gasto Etiquetado	0.00	0.00	0.00
IV. Balance Primario (IV = III + E)	0.00	-33,518.53	-35,067.30

Concepto	Estimado/ Aprobado	Devengado	Recaudado/ Pagado
F. Financiamiento (F = F1 + F2)	0.00	0.00	0.00
F1. Financiamiento con Fuente de Pago de Ingresos de Libre Disposición	0.00	0.00	0.00
F2. Financiamiento con Fuente de Pago de Transferencias Federales Etiquetadas	0.00	0.00	0.00
G. Amortización de la Deuda (G = G1 + G2)	0.00	0.00	0.00
G1. Amortización de la Deuda Pública con Gasto No Etiquetado	0.00	0.00	0.00
G2. Amortización de la Deuda Pública con Gasto Etiquetado	0.00	0.00	0.00
A3. Financiamiento Neto (A3 = F - G)	0.00	0.00	0.00

TELEVISION TABASQUEÑA

Balance Presupuestario - LDF

Del 01 Enero de 2025 al 31 de Diciembre de 2025

(PESOS)



Concepto	Estimado/ Aprobado	Devengado	Recaudado/ Pagado
A1. Ingresos de Libre Disposición	3,000,000.00	1,688,640.13	1,687,091.36
A3.1 Financiamiento Neto con Fuente de Pago de Ingresos de Libre Disposición (A3.1 = F1 - G1)	0.00	0.00	0.00
F1. Financiamiento con Fuente de Pago de Ingresos de Libre Disposición	0.00	0.00	0.00
G1. Amortización de la Deuda Pública con Gasto No Etiquetado			
B1. Gasto No Etiquetado (sin incluir Amortización de la Deuda Pública)	3,000,000.00	1,770,146.76	1,770,146.76
C1. Remanentes de Ingresos de Libre Disposición aplicados en el periodo	0.00	0.00	0.00
V. Balance Presupuestario de Recursos Disponibles (V = A1 + A3.1 - B1 + C1)	0.00	-81,506.63	-83,055.40
VI. Balance Presupuestario de Recursos Disponibles sin Financiamiento Neto (VI = V - A3.1)	0.00	-81,506.63	-83,055.40

Concepto	Estimado/ Aprobado	Devengado	Recaudado/ Pagado
A2. Transferencias Federales Etiquetadas	1,200,000.00	1,199,971.00	1,199,971.00
A3.2 Financiamiento Neto con Fuente de Pago de Transferencias Federales Etiquetadas (A3.2 = F2 - G2)	0.00	0.00	0.00
F2. Financiamiento con Fuente de Pago de Transferencias Federales Etiquetadas	0.00	0.00	0.00
G2. Amortización de la Deuda Pública con Gasto Etiquetado	0.00	0.00	0.00
B2. Gasto Etiquetado (sin incluir Amortización de la Deuda Pública)	1,200,000.00	1,151,982.90	1,151,982.90
C2. Remanentes de Transferencias Federales Etiquetadas aplicados en el periodo	0.00	0.00	0.00
VII. Balance Presupuestario de Recursos Etiquetados (VII = A2 + A3.2 - B2 + C2)	0.00	47,988.10	47,988.10
VIII. Balance Presupuestario de Recursos Etiquetados sin Financiamiento Neto (VIII = VII - A3.2)	0.00	47,988.10	47,988.10

AUTORIZÓ
<p>LIC. ESMERALDA ISABEL COLLADO FRÍAS ADMINISTRADOR UNICO</p>

TELEVISION TABASQUEÑA

Estado Analítico de Ingresos Detallado - LDF

Del 01 Enero de 2025 al 31 de Diciembre de 2025

(PESOS)



Concepto	Ingreso					Diferencia
	Estimado	Ampliaciones y Reducciones	Modificado	Devengado	Recaudado	
Ingresos de Libre Disposición						
A. Impuestos	0.00	0.00	0.00	0.00	0.00	0.00
B. Cuotas y Aportaciones de Seguridad Social	0.00	0.00	0.00	0.00	0.00	0.00
C. Contribuciones de Mejoras	0.00	0.00	0.00	0.00	0.00	0.00
D. Derechos	0.00	0.00	0.00	0.00	0.00	0.00
E. Productos	0.00	0.00	0.00	0.00	0.00	0.00
F. Aprovechamientos	0.00	0.00	0.00	0.00	0.00	0.00
G. Ingresos por Venta de Bienes y Prestación de Servicios	4,200,000.00	-1,972.20	4,198,027.80	2,888,611.13	2,887,062.36	-1,312,937.64
H. Participaciones (H=h1+h2+h3+h4+h5+h6+h7+h8+h9+h10+h11)	1,200,000.00	0.00	1,200,000.00	1,200,000.00	1,200,000.00	0.00
h1) Fondo General de Participaciones	1,200,000.00	0.00	1,200,000.00	1,200,000.00	1,200,000.00	0.00
h2) Fondo de Fomento Municipal	0.00	0.00	0.00	0.00	0.00	0.00
h3) Fondo de Fiscalización y Recaudación	0.00	0.00	0.00	0.00	0.00	0.00
h4) Fondo de Compensación	0.00	0.00	0.00	0.00	0.00	0.00
h5) Fondo de Extracción de Hidrocarburos	0.00	0.00	0.00	0.00	0.00	0.00
h6) Impuesto Especial Sobre Producción y Servicios	0.00	0.00	0.00	0.00	0.00	0.00
h7) 0.136% de la Recaudación Federal Participable	0.00	0.00	0.00	0.00	0.00	0.00
h8) 3.17% Sobre Extracción de Petróleo	0.00	0.00	0.00	0.00	0.00	0.00
h9) Gasolinas y Diésel	0.00	0.00	0.00	0.00	0.00	0.00
h10) Fondo del Impuesto Sobre la Renta	0.00	0.00	0.00	0.00	0.00	0.00
h11) Fondo de Estabilización de los Ingresos de las Entidades Federativas	0.00	0.00	0.00	0.00	0.00	0.00
I. Incentivos Derivados de la Colaboración Fiscal (I=i1+i2+i3+i4+i5)	0.00	0.00	0.00	0.00	0.00	0.00
i1) Tenencia o Uso de Vehículos	0.00	0.00	0.00	0.00	0.00	0.00
i2) Fondo de Compensación ISAN	0.00	0.00	0.00	0.00	0.00	0.00
i3) Impuesto Sobre Automóviles Nuevos	0.00	0.00	0.00	0.00	0.00	0.00
i4) Fondo de Compensación de Repecos-Intermedios	0.00	0.00	0.00	0.00	0.00	0.00
i5) Otros Incentivos Económicos	0.00	0.00	0.00	0.00	0.00	0.00
J. Transferencias y Asignaciones	0.00	0.00	0.00	0.00	0.00	0.00
K. Convenios	0.00	0.00	0.00	0.00	0.00	0.00
k1) Otros Convenios y Subsidios	0.00	0.00	0.00	0.00	0.00	0.00
L. Otros Ingresos de Libre Disposición (L=l1+l2)	0.00	0.00	0.00	0.00	0.00	0.00
l1) Participaciones en Ingresos Locales	0.00	0.00	0.00	0.00	0.00	0.00
l2) Otros Ingresos de Libre Disposición	0.00	0.00	0.00	0.00	0.00	0.00
I. Total de Ingresos de Libre Disposición (I=A+B+C+D+E+F+G+H+I+J+K+L)	4,200,000.00	-1,972.20	4,198,027.80	2,888,611.13	2,887,062.36	-1,312,937.64
Ingresos Excedentes de Ingresos de Libre Disposición						
Transferencias Federales Etiquetadas	0.00	0.00	0.00	0.00	0.00	0.00
A. Aportaciones (A=a1+a2+a3+a4+a5+a6+a7+a8)	0.00	0.00	0.00	0.00	0.00	0.00
a1) Fondo de Aportaciones para la Nómina Educativa y Gasto Operativo	0.00	0.00	0.00	0.00	0.00	0.00
a2) Fondo de Aportaciones para los Servicios de Salud	0.00	0.00	0.00	0.00	0.00	0.00
a3) Fondo de Aportaciones para la Infraestructura Social	0.00	0.00	0.00	0.00	0.00	0.00
a4) Fondo de Aportaciones para el Fortalecimiento de los Municipios y de las Demarcaciones Territoriales del Distrito Federal	0.00	0.00	0.00	0.00	0.00	0.00
a5) Fondo de Aportaciones Múltiples	0.00	0.00	0.00	0.00	0.00	0.00

TELEVISION TABASQUEÑA

Estado Analítico de Ingresos Detallado - LDF

Del 01 Enero de 2025 al 31 de Diciembre de 2025

(PESOS)



Concepto	Ingreso					Diferencia
	Estimado	Ampliaciones y Reducciones	Modificado	Devengado	Recaudado	
a6) Fondo de Aportaciones para la Educación Tecnológica y de Adultos	0.00	0.00	0.00	0.00	0.00	0.00
a7) Fondo de Aportaciones para la Seguridad Pública de los Estados y del Distrito Federal	0.00	0.00	0.00	0.00	0.00	0.00
a8) Fondo de Aportaciones para el Fortalecimiento de las	0.00	0.00	0.00	0.00	0.00	0.00
B. Convenios (B=b1+b2+b3+b4)	0.00	0.00	0.00	0.00	0.00	0.00
b1) Convenios de Protección Social en Salud	0.00	0.00	0.00	0.00	0.00	0.00
b2) Convenios de Descentralización	0.00	0.00	0.00	0.00	0.00	0.00
b3) Convenios de Reasignación	0.00	0.00	0.00	0.00	0.00	0.00
b4) Otros Convenios y Subsidios	0.00	0.00	0.00	0.00	0.00	0.00
C. Fondos Distintos de Aportaciones (C=c1+c2)	0.00	0.00	0.00	0.00	0.00	0.00
c1) Fondo para Entidades Federativas y Municipios Productores de Hidrocarburos	0.00	0.00	0.00	0.00	0.00	0.00
c2) Fondo Minero	0.00	0.00	0.00	0.00	0.00	0.00
D. Transferencias, Asignaciones, Subsidios y Subvenciones, y Pensiones y Jubilaciones	0.00	0.00	0.00	0.00	0.00	0.00
E. Otras Transferencias Federales Etiquetadas	0.00	0.00	0.00	0.00	0.00	0.00
II. Total de Transferencias Federales Etiquetadas (II = A + B + C + D + E)	0.00	0.00	0.00	0.00	0.00	0.00
III. Ingresos Derivados de Financiamientos (III = A)	0.00	0.00	0.00	0.00	0.00	0.00
A. Ingresos Derivados de Financiamientos	0.00	0.00	0.00	0.00	0.00	0.00
IV. Total de Ingresos (IV = I + II + III)	4,200,000.00	-1,972.20	4,198,027.80	2,888,611.13	2,887,062.36	-1,312,937.64
Datos Informativos						
1. Ingresos Derivados de Financiamientos con Fuente de Pago de Ingresos de Libre Disposición	0.00	0.00	0.00	0.00	0.00	0.00
2. Ingresos Derivados de Financiamientos con Fuente de Pago de Transferencias Federales Etiquet	0.00	0.00	0.00	0.00	0.00	0.00
3. Ingresos Derivados de Financiamientos (3 = 1 + 2)	0.00	0.00	0.00	0.00	0.00	0.00

AUTORIZÓ

LIC. ESMERALDA ISABEL COLLADO FRÍAS
ADMINISTRADOR UNICO

TELEVISION TABASQUEÑA

Estado Analítico del Ejercicio del Presupuesto de Egresos Detallado - LDF
 Clasificación por Objeto del Gasto (Capítulo y Concepto)
 Del 01 Enero de 2025 al 31 de Diciembre de 2025
 (PESOS)



Concepto	Egresos					Subejercicio 6=(3-4)
	Aprobado	Ampliaciones / (Reducciones)	Modificación	Devengado	Pagado	
	(1)	(2)	3=(1+2)	(4)	(5)	
I. Gasto No Etiquetado (I=A+B+C+D+E+F+G+H+I)	3,000,000.00	-1,116,433.15	1,883,566.85	1,770,146.76	1,770,146.76	113,420.08
A. Servicios Personales (A=a1+a2+a3+a4+a5+a6+a7)	0.00	0.00	0.00	0.00	0.00	0.00
a1) Remuneraciones al Personal de Carácter Permanente	0.00	0.00	0.00	0.00	0.00	0.00
a2) Remuneraciones al Personal de Carácter Transitorio	0.00	0.00	0.00	0.00	0.00	0.00
a3) Remuneraciones Adicionales y Especiales	0.00	0.00	0.00	0.00	0.00	0.00
a4) Seguridad Social	0.00	0.00	0.00	0.00	0.00	0.00
a5) Otras Prestaciones Sociales y Económicas	0.00	0.00	0.00	0.00	0.00	0.00
a6) Previsiones	0.00	0.00	0.00	0.00	0.00	0.00
a7) Pago de Estímulos a Servidores Públicos	0.00	0.00	0.00	0.00	0.00	0.00
B. Materiales y Suministros (B=b1+b2+b3+b4+b5+b6+b7+b8+b9)	1,320,000.00	-612,266.31	707,733.69	626,969.91	626,969.91	80,761.78
b1) Materiales de Administración, Emisión de Documentos y Artículos Oficiales	550,000.00	-500,487.50	49,512.50	47,622.80	47,622.80	1,889.70
b2) Alimentos y Utensilios	45,000.00	25,529.47	70,529.47	69,969.22	69,969.23	560.25
b3) Materias Primas y Materiales de Producción y Comercialización	30,000.00	-30,000.00	0.00	0.00	0.00	0.00
b4) Materiales y Artículos de Construcción y de Reparación	175,000.00	190,486.69	365,486.69	287,173.99	287,173.99	78,311.73
b5) Productos Químicos, Farmacéuticos y de Laboratorio	30,000.00	-16,509.47	13,490.53	13,490.53	13,490.53	0.00
b6) Combustibles, Lubricantes y Aditivos	30,000.00	-23,531.50	6,468.50	6,468.49	6,468.49	0.01
b7) Vestuario, Blancos, Prendas de Protección y Artículos Deportivos	60,000.00	-56,506.49	3,493.51	3,493.43	3,493.43	0.08
b8) Materiales y Suministros Para Seguridad	70,000.00	-70,000.00	0.00	0.00	0.00	0.00
b9) Herramientas, Refacciones y Accesorios Menores	330,000.00	-131,246.51	198,753.49	198,751.46	198,751.44	0.04
C. Servicios Generales (C=c1+c2+c3+c4+c5+c6+c7+c8+c9)	680,000.00	70,682.34	750,682.34	718,365.68	718,365.68	32,326.86
c1) Servicios Básicos	5,000.00	40,775.81	45,775.81	45,575.81	45,575.81	200.00
c2) Servicios de Arrendamiento	0.00	0.00	0.00	0.00	0.00	0.00
c3) Servicios Profesionales, Científicos, Técnicos y Otros Servicios	85,000.00	-37,571.50	47,428.50	47,428.50	47,428.50	0.00
c4) Servicios Financieros, Bancarios y Comerciales	40,000.00	55,056.20	95,056.20	63,040.20	63,040.20	32,016.00
c5) Servicios de Instalación, Reparación, Mantenimiento y Conservación	350,000.00	140,050.39	490,050.39	489,373.73	489,373.73	676.66
c6) Servicios de Comunicación Social y Publicidad	0.00	0.00	0.00	0.00	0.00	0.00
c7) Servicios de Traslado y Viáticos	125,000.00	-67,064.44	57,935.56	37,935.56	37,935.56	0.00
c8) Servicios Oficiales	70,000.00	-70,000.00	0.00	0.00	0.00	0.00
c9) Otros Servicios Generales	5,000.00	29,445.88	34,445.88	35,011.88	35,011.88	-566.00
D. Transferencias, Asignaciones, Subsidios y Otras Ayudas (D=d1+d2+d3+d4+d5+d6+d7+d8+d9)	0.00	0.00	0.00	0.00	0.00	0.00
d1) Transferencias Internas y Asignaciones al Sector Público	0.00	0.00	0.00	0.00	0.00	0.00
d2) Transferencias al Resto del Sector Público	0.00	0.00	0.00	0.00	0.00	0.00
d3) Subsidios y Subvenciones	0.00	0.00	0.00	0.00	0.00	0.00
d4) Ayudas Sociales	0.00	0.00	0.00	0.00	0.00	0.00
d5) Pensiones y Jubilaciones	0.00	0.00	0.00	0.00	0.00	0.00
d6) Transferencias a Fideicomisos, Mandatos y Otros Análogos	0.00	0.00	0.00	0.00	0.00	0.00
d7) Transferencias a la Seguridad Social	0.00	0.00	0.00	0.00	0.00	0.00
d8) Donativos	0.00	0.00	0.00	0.00	0.00	0.00
d9) Transferencias al Exterior	0.00	0.00	0.00	0.00	0.00	0.00
E. Bienes Muebles, Inmuebles e Intangibles (E=e1+e2+e3+e4+e5+e6+e7+e8+e9)	1,000,000.00	-574,857.18	425,142.82	424,811.17	424,811.17	331.65
e1) Mobiliario y Equipo de Administración	600,000.00	-355,431.06	244,568.94	244,568.92	244,568.92	0.02
e2) Mobiliario y Equipo Educativo y Recreativo	300,000.00	-216,850.40	83,149.60	83,149.60	83,149.60	0.00
e3) Equipo e Instrumental Médico y de Laboratorio	0.00	0.00	0.00	0.00	0.00	0.00
e4) Vehículos y Equipo de Transporte	0.00	0.00	0.00	0.00	0.00	0.00
e5) Equipo de Defensa y Seguridad	0.00	0.00	0.00	0.00	0.00	0.00
e6) Maquinaria, Otros Equipos y Herramientas	100,000.00	-69,300.02	30,699.98	30,699.98	30,699.98	0.00
e7) Activos Biológicos	0.00	0.00	0.00	0.00	0.00	0.00
e8) Bienes Inmuebles	0.00	0.00	0.00	0.00	0.00	0.00
e9) Activos Intangibles	0.00	65,724.30	65,724.30	66,392.67	66,392.67	331.63
F. Inversión Pública (F=f1+f2+f3)	0.00	0.00	0.00	0.00	0.00	0.00
f1) Obra Pública en Bienes de Dominio Público	0.00	0.00	0.00	0.00	0.00	0.00
f2) Obra Pública en Bienes Propios	0.00	0.00	0.00	0.00	0.00	0.00
f3) Proyectos Productivos y Acciones de Fomento	0.00	0.00	0.00	0.00	0.00	0.00
G. Inversiones Financieras y Otras Provisiones (G=g1+g2+g3+g4+g5+g6+g7)	0.00	0.00	0.00	0.00	0.00	0.00

TELEVISION TABASQUEÑA

Estado Analítico del Ejercicio del Presupuesto de Egresos Detallado - LDF
 Clasificación por Objeto del Gasto (Capítulo y Concepto)
 Del 01 Enero de 2025 al 31 de Diciembre de 2025
 (PESOS)



Concepto	Egresos					Subejercicio 6=(3-4)
	Aprobado	Ampliaciones / (Reducciones)	Modificado	Devengado	Pagado	
	(1)	(2)	3=(1+2)	(4)	(5)	
g1) Inversiones Para el Fomento de Actividades Productivas	0.00	0.00	0.00	0.00	0.00	0.00
g5) Inversiones en Fideicomisos, Mandatos y Otros Análogos Fideicomiso de Desastres Naturales (Informativo)	0.00	0.00	0.00	0.00	0.00	0.00
g7) Provisiones para Contingencias y Otras Erogaciones Especiales	0.00	0.00	0.00	0.00	0.00	0.00
H. Participaciones y Aportaciones (H=h1+h2+h3)	0.00	0.00	0.00	0.00	0.00	0.00
h1) Participaciones	0.00	0.00	0.00	0.00	0.00	0.00
h2) Aportaciones	0.00	0.00	0.00	0.00	0.00	0.00
h3) Convenios	0.00	0.00	0.00	0.00	0.00	0.00
I. Deuda Pública (I=i1+i2+i3+i4+i5+i6+i7)	0.00	0.00	0.00	0.00	0.00	0.00
i1) Amortización de la Deuda Pública	0.00	0.00	0.00	0.00	0.00	0.00
i2) Intereses de la Deuda Pública	0.00	0.00	0.00	0.00	0.00	0.00
i3) Comisiones de la Deuda Pública	0.00	0.00	0.00	0.00	0.00	0.00
i4) Gastos de la Deuda Pública	0.00	0.00	0.00	0.00	0.00	0.00
i5) Costo por Coberturas	0.00	0.00	0.00	0.00	0.00	0.00
i7) Adeudos de Ejercicios Fiscales Anteriores (ADEFAS)	0.00	0.00	0.00	0.00	0.00	0.00
II. Gasto Etiquetado (II=A+B+C+D+E+F+G+H+I)	1,200,000.00	-48,017.10	1,151,982.90	1,151,982.90	1,151,982.90	0.00
A. Servicios Personales (A=a1+a2+a3+a4+a5+a6+a7)	0.00	0.00	0.00	0.00	0.00	0.00
a1) Remuneraciones al Personal de Carácter Permanente	0.00	0.00	0.00	0.00	0.00	0.00
a2) Remuneraciones al Personal de Carácter Transitorio	0.00	0.00	0.00	0.00	0.00	0.00
a3) Remuneraciones Adicionales y Especiales	0.00	0.00	0.00	0.00	0.00	0.00
a4) Seguridad Social	0.00	0.00	0.00	0.00	0.00	0.00
a5) Otras Prestaciones Sociales y Económicas	0.00	0.00	0.00	0.00	0.00	0.00
a6) Previsiones	0.00	0.00	0.00	0.00	0.00	0.00
a7) Pago de Estímulos a Servidores Públicos	0.00	0.00	0.00	0.00	0.00	0.00
B. Materiales y Suministros (B=b1+b2+b3+b4+b5+b6+b7+b8+b9)	476,700.00	-456,381.45	20,318.55	20,318.55	20,318.55	0.00
b1) Materiales de Administración, Emisión de Documentos y Artículos Oficiales	150,000.00	-150,000.00	0.00	0.00	0.00	0.00
b2) Alimentos y Utensilios	85,000.00	-85,000.00	0.00	0.00	0.00	0.00
b3) Materias Primas y Materiales de Producción y Comercialización	0.00	0.00	0.00	0.00	0.00	0.00
b4) Materiales y Artículos de Construcción y de Reparación	161,100.00	-160,670.00	430.00	430.00	430.00	0.00
b5) Productos Químicos, Farmacéuticos y de Laboratorio	0.00	438.56	438.56	438.56	438.56	0.00
b6) Combustibles, Lubricantes y Aditivos	0.00	0.00	0.00	0.00	0.00	0.00
b7) Vestuario, Blancos, Prendas de Protección y Artículos Deportivos	80,600.00	-80,600.00	0.00	0.00	0.00	0.00
b8) Materiales y Suministros Para Seguridad	0.00	0.00	0.00	0.00	0.00	0.00
b9) Herramientas, Reparaciones y Accesorios Menores	0.00	19,449.99	19,449.99	19,449.99	19,449.99	0.00
C. Servicios Generales (C=c1+c2+c3+c4+c5+c6+c7+c8+c9)	621,000.00	-41,203.69	579,796.31	579,796.31	579,796.31	0.00
c1) Servicios Básicos	0.00	0.00	0.00	0.00	0.00	0.00
c2) Servicios de Arrendamiento	146,000.00	-146,000.00	0.00	0.00	0.00	0.00
c3) Servicios Profesionales, Científicos, Técnicos y Otros Servicios	0.00	7,300.70	7,300.70	7,300.70	7,300.70	0.00
c4) Servicios Financieros, Bancarios y Comerciales	0.00	5,581.92	5,581.92	5,581.92	5,581.92	0.00
c5) Servicios de Instalación, Reparación, Mantenimiento y Conservación	475,000.00	91,913.69	566,913.69	566,913.69	566,913.69	0.00
c6) Servicios de Comunicación Social y Publicidad	0.00	0.00	0.00	0.00	0.00	0.00
c7) Servicios de Traslado y Viáticos	0.00	0.00	0.00	0.00	0.00	0.00
c8) Servicios Oficiales	0.00	0.00	0.00	0.00	0.00	0.00

TELEVISION TABASQUEÑA

Estado Analítico del Ejercicio del Presupuesto de Egresos Detallado - LDF
 Clasificación por Objeto del Gasto (Capítulo y Concepto)
 Del 01 Enero de 2025 al 31 de Diciembre de 2025
 (PESOS)



Concepto	Egresos					Subejercicio 6=(3-4)
	Aprobado	Ampliaciones / (Reducciones)	Modificado	Devengado	Pagado	
	(1)	(2)	3=(1+2)	(4)	(5)	
c9) Otros Servicios Generales	0.00	0.00	0.00	0.00	0.00	0.00
D. Transferencias, Asignaciones, Subsidios y Otras Ayudas (D=d1+d2+d3+d4+d5+d6+d7+d8+d9)	0.00	0.00	0.00	0.00	0.00	0.00
d1) Transferencias Internas y Asignaciones al Sector Público	0.00	0.00	0.00	0.00	0.00	0.00
d2) Transferencias al Resto del Sector Público	0.00	0.00	0.00	0.00	0.00	0.00
d3) Subsidios y Subvenciones	0.00	0.00	0.00	0.00	0.00	0.00
d4) Ayudas Sociales	0.00	0.00	0.00	0.00	0.00	0.00
d5) Pensiones y Jubilaciones	0.00	0.00	0.00	0.00	0.00	0.00
d6) Transferencias a Fideicomisos, Mandatos y Otros Análogos	0.00	0.00	0.00	0.00	0.00	0.00
d7) Transferencias a la Seguridad Social	0.00	0.00	0.00	0.00	0.00	0.00
d8) Donativos	0.00	0.00	0.00	0.00	0.00	0.00
d9) Transferencias al Exterior	0.00	0.00	0.00	0.00	0.00	0.00
E. Bienes Muebles, Inmuebles e Intangibles (E=e1+e2+e3+e4+e5+e6+e7+e8+e9)	102,300.00	448,568.04	551,868.04	551,868.04	551,868.04	0.00
e1) Mobiliario y Equipo de Administración	0.00	551,868.04	551,868.04	551,868.04	551,868.04	0.00
e2) Mobiliario y Equipo Educativo y Recreativo	102,300.00	-102,300.00	0.00	0.00	0.00	0.00
e3) Equipo e Instrumental Médico y de Laboratorio	0.00	0.00	0.00	0.00	0.00	0.00
e4) Vehículos y Equipo de Transporte	0.00	0.00	0.00	0.00	0.00	0.00
e5) Equipo de Defensa y Seguridad	0.00	0.00	0.00	0.00	0.00	0.00
e6) Maquinaria, Otros Equipos y Herramientas	0.00	0.00	0.00	0.00	0.00	0.00
e7) Activos Biológicos	0.00	0.00	0.00	0.00	0.00	0.00
e8) Bienes Inmuebles	0.00	0.00	0.00	0.00	0.00	0.00
e9) Activos Intangibles	0.00	0.00	0.00	0.00	0.00	0.00
F. Inversión Pública (F=f1+f2+f3)	0.00	0.00	0.00	0.00	0.00	0.00
f1) Obra Pública en Bienes de Dominio Público	0.00	0.00	0.00	0.00	0.00	0.00
f2) Obra Pública en Bienes Propios	0.00	0.00	0.00	0.00	0.00	0.00
f3) Proyectos Productivos y Acciones de Fomento	0.00	0.00	0.00	0.00	0.00	0.00
G. Inversiones Financieras y Otras Provisiones (G=g1+g2+g3+g4+g5+g6+g7)	0.00	0.00	0.00	0.00	0.00	0.00
g1) Inversiones Para el Fomento de Actividades Productivas	0.00	0.00	0.00	0.00	0.00	0.00
g5) Inversiones en Fideicomisos, Mandatos y Otros Análogos Fideicomiso de Desastres Naturales (Informativo)	0.00	0.00	0.00	0.00	0.00	0.00
g7) Provisiones para Contingencias y Otras Erogaciones Especiales	0.00	0.00	0.00	0.00	0.00	0.00
H. Participaciones y Aportaciones (H=h1+h2+h3)	0.00	0.00	0.00	0.00	0.00	0.00
h1) Participaciones	0.00	0.00	0.00	0.00	0.00	0.00
h2) Aportaciones	0.00	0.00	0.00	0.00	0.00	0.00
h3) Convenios	0.00	0.00	0.00	0.00	0.00	0.00
I. Deuda Pública (I=i1+i2+i3+i4+i5+i6+i7)	0.00	0.00	0.00	0.00	0.00	0.00
i1) Amortización de la Deuda Pública	0.00	0.00	0.00	0.00	0.00	0.00
i2) Intereses de la Deuda Pública	0.00	0.00	0.00	0.00	0.00	0.00
i3) Comisiones de la Deuda Pública	0.00	0.00	0.00	0.00	0.00	0.00
i4) Gastos de la Deuda Pública	0.00	0.00	0.00	0.00	0.00	0.00
i5) Costo por Coberturas	0.00	0.00	0.00	0.00	0.00	0.00
i7) Adeudos de Ejercicios Fiscales Anteriores (ADEFAS)	0.00	0.00	0.00	0.00	0.00	0.00
Total de Egresos (III=I+II)	4,200,000.00	-1,164,450.25	3,035,549.75	2,922,129.66	2,922,129.66	113,420.09

AUTORIZÓ

LIC. ESMERALDA ISABEL COLLADO FRÍAS
ADMINISTRADOR UNICO

TELEVISION TABASQUEÑA

Estado Analítico del Ejercicio del Presupuesto de Egresos Detallado - LDF
Clasificación Administrativa

Del 01 Enero de 2025 al 31 de Diciembre de 2025
(PESOS)



Concepto	Egresos					Subejercicio 6=(3-4)
	Aprobado	Ampliaciones / (Reducciones)	Modificado	Devengado	Pagado	
	(1)	(2)	3=(1+2)	(4)	(5)	
I. Gasto No Etiquetado (I=A+B+C+D+E+F+G+H+I+J+K+L+M+N+O+P+Q+R+S)	3,000,000.00	-1,116,433.15	1,883,566.85	1,770,146.76	1,770,146.76	113,420.09
A.ADMINISTRADOR UNICO	3,000,000.00	-1,116,433.15	1,883,566.85	1,770,146.76	1,770,146.76	113,420.09
II. Gasto Etiquetado (II=A+B+C+D+E+F+G+H+I+J+K+L+M+N+O+P+Q+R+S)	1,200,000.00	-48,017.10	1,151,982.90	1,151,982.90	1,151,982.90	0.00
A.ADMINISTRADOR UNICO	1,200,000.00	-48,017.10	1,151,982.90	1,151,982.90	1,151,982.90	0.00
Total de Egresos (III=I+II)	4,200,000.00	-1,164,450.25	3,035,549.75	2,922,129.66	2,922,129.66	113,420.09

AUTORIZÓ

LIC. ESMERALDA ISABEL COLLADO FRÍAS
ADMINISTRADOR UNICO

TELEVISION TABASQUEÑA

Estado Analítico del Ejercicio del Presupuesto de Egresos Detallado - LDF
 Clasificación Funcional (Finalidad y Función)
 Del 01 Enero de 2025 al 31 de Diciembre de 2025
 (PESOS)



Concepto	Egresos					Subejercicio 6=(3-4)
	Aprobado	Ampliaciones / (Reducciones)	Modificado	Devengado	Pagado	
	(1)	(2)	3=(1+2)	(4)	(5)	
I. Gasto No Etiquetado (I=A+B+C+D)	3,000,000.00	-1,116,433.15	1,883,566.85	1,770,146.76	1,770,146.76	113,420.09
A. Gobierno (A=a1+a2+a3+a4+a5+a6+a7+a8)	0.00	0.00	0.00	0.00	0.00	0.00
a1) Legislación	0.00	0.00	0.00	0.00	0.00	0.00
a2) Justicia	0.00	0.00	0.00	0.00	0.00	0.00
a3) Coordinación de la Política de Gobierno	0.00	0.00	0.00	0.00	0.00	0.00
a4) Relaciones Exteriores	0.00	0.00	0.00	0.00	0.00	0.00
a5) Asuntos Financieros y Hacendarios	0.00	0.00	0.00	0.00	0.00	0.00
a6) Seguridad Nacional	0.00	0.00	0.00	0.00	0.00	0.00
a7) Asuntos de Orden Público y de Seguridad Interior	0.00	0.00	0.00	0.00	0.00	0.00
a8) Otros Servicios Generales	0.00	0.00	0.00	0.00	0.00	0.00
B. Desarrollo Social (B=b1+b2+b3+b4+b5+b6+b7)	3,000,000.00	-1,116,433.15	1,883,566.85	1,770,146.76	1,770,146.76	113,420.09
b1) Protección Ambiental	0.00	0.00	0.00	0.00	0.00	0.00
b2) Vivienda y Servicios a la Comunidad	0.00	0.00	0.00	0.00	0.00	0.00
b3) Salud	0.00	0.00	0.00	0.00	0.00	0.00
b4) Recreación, Cultura y Otras Manifestaciones Sociales	3,000,000.00	-1,116,433.15	1,883,566.85	1,770,146.76	1,770,146.76	113,420.09
b5) Educación	0.00	0.00	0.00	0.00	0.00	0.00
b6) Protección Social	0.00	0.00	0.00	0.00	0.00	0.00
b7) Otros Asuntos Sociales	0.00	0.00	0.00	0.00	0.00	0.00
C. Desarrollo Económico (C=c1+c2+c3+c4+c5+c6+c7+c8+c9)	0.00	0.00	0.00	0.00	0.00	0.00
c1) Asuntos Económicos, Comerciales y Laborales en General	0.00	0.00	0.00	0.00	0.00	0.00
c2) Agropecuaria, Silvicultura, Pesca y Caza	0.00	0.00	0.00	0.00	0.00	0.00
c3) Combustibles y Energía	0.00	0.00	0.00	0.00	0.00	0.00
c4) Minería, Manufacturas y Construcción	0.00	0.00	0.00	0.00	0.00	0.00
c5) Transporte	0.00	0.00	0.00	0.00	0.00	0.00
c6) Comunicaciones	0.00	0.00	0.00	0.00	0.00	0.00
c7) Turismo	0.00	0.00	0.00	0.00	0.00	0.00
c8) Ciencia, Tecnología e Innovación	0.00	0.00	0.00	0.00	0.00	0.00
c9) Otras Industrias y Otros Asuntos Económicos	0.00	0.00	0.00	0.00	0.00	0.00
D. Otras No Clasificadas en Funciones Anteriores (D=d1+d2+d3+d4)	0.00	0.00	0.00	0.00	0.00	0.00
d1) Transacciones de la Deuda Pública / Costo Financiero de la Deuda	0.00	0.00	0.00	0.00	0.00	0.00
d2) Transferencias, Participaciones y Aportaciones entre Diferentes Niveles y Ordenes de Gobierno	0.00	0.00	0.00	0.00	0.00	0.00
d3) Saneamiento del Sistema Financiero	0.00	0.00	0.00	0.00	0.00	0.00
d4) Adecuados de Ejercicios Fiscales Anteriores	0.00	0.00	0.00	0.00	0.00	0.00
II. Gasto Etiquetado (II=A+B+C+D)	1,200,000.00	-48,017.10	1,151,982.90	1,151,982.90	1,151,982.90	0.00
A. Gobierno (A=a1+a2+a3+a4+a5+a6+a7+a8)	0.00	0.00	0.00	0.00	0.00	0.00
a1) Legislación	0.00	0.00	0.00	0.00	0.00	0.00
a2) Justicia	0.00	0.00	0.00	0.00	0.00	0.00
a3) Coordinación de la Política de Gobierno	0.00	0.00	0.00	0.00	0.00	0.00
a4) Relaciones Exteriores	0.00	0.00	0.00	0.00	0.00	0.00
a5) Asuntos Financieros y Hacendarios	0.00	0.00	0.00	0.00	0.00	0.00

TELEVISION TABASQUEÑA

Estado Analítico del Ejercicio del Presupuesto de Egresos Detallado - LDF
 Clasificación Funcional (Finalidad y Función)
 Del 01 Enero de 2025 al 31 de Diciembre de 2025
 (PESOS)



Concepto	Egresos					Subejercicio
	Aprobado	Ampliaciones / (Reducciones)	Modificado	Devengado	Pagado	
	(1)	(2)	3=(1+2)	(4)	(5)	
a6) Seguridad Nacional	0.00	0.00	0.00	0.00	0.00	0.00
a7) Asuntos de Orden Público y de Seguridad Interior	0.00	0.00	0.00	0.00	0.00	0.00
a8) Otros Servicios Generales	0.00	0.00	0.00	0.00	0.00	0.00
B. Desarrollo Social (B=b1+b2+b3+b4+b5+b6+b7)	1,200,000.00	-48,017.10	1,151,982.90	1,151,982.90	1,151,982.90	0.00
b1) Protección Ambiental	0.00	0.00	0.00	0.00	0.00	0.00
b2) Vivienda y Servicios a la Comunidad	0.00	0.00	0.00	0.00	0.00	0.00
b3) Salud	0.00	0.00	0.00	0.00	0.00	0.00
b4) Recreación, Cultura y Otras Manifestaciones Sociales	1,200,000.00	-48,017.10	1,151,982.90	1,151,982.90	1,151,982.90	0.00
b5) Educación	0.00	0.00	0.00	0.00	0.00	0.00
b6) Protección Social	0.00	0.00	0.00	0.00	0.00	0.00
b7) Otros Asuntos Sociales	0.00	0.00	0.00	0.00	0.00	0.00
C. Desarrollo Económico (C=c1+c2+c3+c4+c5+c6+c7+c8+c9)	0.00	0.00	0.00	0.00	0.00	0.00
c1) Asuntos Económicos, Comerciales y Laborales en General	0.00	0.00	0.00	0.00	0.00	0.00
c2) Agropecuaria, Silvicultura, Pesca y Caza	0.00	0.00	0.00	0.00	0.00	0.00
c3) Combustibles y Energía	0.00	0.00	0.00	0.00	0.00	0.00
c4) Minería, Manufacturas y Construcción	0.00	0.00	0.00	0.00	0.00	0.00
c5) Transporte	0.00	0.00	0.00	0.00	0.00	0.00
c6) Comunicaciones	0.00	0.00	0.00	0.00	0.00	0.00
c7) Turismo	0.00	0.00	0.00	0.00	0.00	0.00
c8) Ciencia, Tecnología e Innovación	0.00	0.00	0.00	0.00	0.00	0.00
c9) Otras Industrias y Otros Asuntos Económicos	0.00	0.00	0.00	0.00	0.00	0.00
D. Otras No Clasificadas en Funciones Anteriores (D=d1+d2+d3+d4)	0.00	0.00	0.00	0.00	0.00	0.00
d1) Transacciones de la Deuda Pública / Costo Financiero de la Deuda	0.00	0.00	0.00	0.00	0.00	0.00
d2) Transferencias, Participaciones y Aportaciones entre Diferentes Niveles y Ordenes de Gobierno	0.00	0.00	0.00	0.00	0.00	0.00
d3) Saneamiento del Sistema Financiero	0.00	0.00	0.00	0.00	0.00	0.00
d4) Adeudos de Ejercicios Fiscales Anteriores	0.00	0.00	0.00	0.00	0.00	0.00
III. Total de Egresos (III = I + II)	4,200,000.00	-1,164,450.25	3,035,549.75	2,922,129.66	2,922,129.66	113,420.09

AUTORIZÓ

LIC. ESMERALDA ISABEL COLLADO FRÍAS
ADMINISTRADOR UNICO

TELEVISION TABASQUEÑA

Estado Analítico del Ejercicio del Presupuesto de Egresos Detallado - LDF
 Clasificación de Servicios Personales por Categoría
 Del 01 Enero de 2025 al 31 de Diciembre de 2025
 (PESOS)



Concepto	Egresos					Subejercicio 6=(3-4)
	Aprobado	Ampliaciones / (Reducciones)	Modificado	Devengado	Pagado	
	(1)	(2)	3=(1+2)	(4)	(5)	
I. Gasto No Etiquetado (I=A+B+C+D+E+F)	0.00	0.00	0.00	0.00	0.00	0.00
A. Personal Administrativo y de Servicio Público	0.00	0.00	0.00	0.00	0.00	0.00
B. Magisterio	0.00	0.00	0.00	0.00	0.00	0.00
C. Servicios de Salud	0.00	0.00	0.00	0.00	0.00	0.00
c1) Personal Administrativo						
c2) Personal Médico, Paramédico y afin						
D. Seguridad Pública						
E. Gastos asociados a la implementación de nuevas leyes federales o reformas a las mismas (E=e1 + e2)						
e1) Nombre del Programa o Ley 1						
e2) Nombre del Programa o Ley 2						
F. Sentencias laborales definitivas						
II. Gasto Etiquetado (II=A+B+C+D+E+F)	0.00	0.00	0.00	0.00	0.00	0.00
A. Personal Administrativo y de Servicio Público	0.00	0.00	0.00	0.00	0.00	0.00
B. Magisterio	0.00	0.00	0.00	0.00	0.00	0.00
C. Servicios de Salud	0.00	0.00	0.00	0.00	0.00	0.00
c1) Personal Administrativo						
c2) Personal Médico, Paramédico y afin						
D. Seguridad Pública						
E. Gastos asociados a la implementación de nuevas leyes federales o reformas a las mismas (E=e1 + e2)						
e1) Nombre del Programa o Ley 1						
e2) Nombre del Programa o Ley 2						
F. Sentencias laborales definitivas						
III. Total del Gasto en Servicios Personales (III = I + II)						

AUTORIZÓ
LIC. ESMERALDA ISABEL COLLADO FRÍAS ADMINISTRADOR UNICO

TELEVISIÓN TABASQUEÑA

Informe Analítico de Obligaciones Diferentes de Financiamientos – LDF

Del 01 Enero de 2025 al 31 de Diciembre de 2025

(PESOS)



Denominación de las Obligaciones Diferentes de Financiamiento (c)	Fecha del Contrato (d)	Fecha de inicio de operación del proyecto (e)	Fecha de vencimiento (f)	Monto de la inversión pactado (g)	Plazo pactado (h)	Monto promedio mensual del pago de la contraprestación (i)	Monto promedio mensual del pago de la contraprestación correspondiente al pago de inversión (j)	Monto pagado de la inversión al 31 de Diciembre de 2025 (k)	Monto pagado de la inversión actualizado al 31 de Diciembre de 2025 (l)	Saldo pendiente por pagar de la inversión al 31 de Diciembre de 2025 (m = g - l)
A. Asociaciones Público Privadas (APP's) (A=a+b+c+d)										
a) APP 1										
b) APP 2										
c) APP 3										
d) APP XX										
B. Otros Instrumentos (B=a+b+c+d)										
a) Otro Instrumento 1										
b) Otro Instrumento 2										
c) Otro Instrumento 3										
d) Otro Instrumento XX										
C. Total de Obligaciones Diferentes de Financiamiento (C=A+B)										

AUTORIZÓ

LIC. ESMERALDA ISABEL COLLADO FRÍAS
ADMINISTRADOR UNICO

TELEVISION TABASQUEÑA

Gasto por Categoría Programática
Del 01 Enero de 2025 al 31 de Diciembre de 2025



Concepto	Egresos					Subejercicio
	Aprobado	Ampliaciones / (Reducciones)	Modificado	Devengado	Pagado	
	(1)	(2)	3=(1+2)	(4)	(5)	
Programas	4,200,000.00	-1,164,450.25	3,035,549.75	2,922,129.66	2,922,129.66	113,420.09
Subsidios: Sector Social y Privado o Entidades Federativas y Municipios	0.00	0.00	0.00	0.00	0.00	0.00
Sujetos a Reglas de Operación	0.00	0.00	0.00	0.00	0.00	0.00
Otros Subsidios	0.00	0.00	0.00	0.00	0.00	0.00
Desempeño de las Funciones	0.00	0.00	0.00	0.00	0.00	0.00
Prestación de Servicios Públicos	0.00	0.00	0.00	0.00	0.00	0.00
Provisión de Bienes Públicos	0.00	0.00	0.00	0.00	0.00	0.00
Planeación, seguimiento y evaluación de políticas públicas	0.00	0.00	0.00	0.00	0.00	0.00
Promoción y fomento	0.00	0.00	0.00	0.00	0.00	0.00
Regulación y supervisión	4,200,000.00	-1,164,450.25	3,035,549.75	2,922,129.66	2,922,129.66	113,420.09
Funciones de las Fuerzas Armadas (Únicamente Gobierno Federal)	0.00	0.00	0.00	0.00	0.00	0.00
Específicas	0.00	0.00	0.00	0.00	0.00	0.00
Proyectos de Inversión	0.00	0.00	0.00	0.00	0.00	0.00
Administrativos y de Apoyo	0.00	0.00	0.00	0.00	0.00	0.00
Apoyo al proceso presupuestario y para mejorar la eficiencia institucional	0.00	0.00	0.00	0.00	0.00	0.00
Apoyo a la función pública y al mejoramiento de la gestión	0.00	0.00	0.00	0.00	0.00	0.00
Operaciones ajenas	0.00	0.00	0.00	0.00	0.00	0.00
Compromisos	0.00	0.00	0.00	0.00	0.00	0.00
Obligaciones de cumplimiento de resolución jurisdiccional	0.00	0.00	0.00	0.00	0.00	0.00
Desastres Naturales	0.00	0.00	0.00	0.00	0.00	0.00
Obligaciones	0.00	0.00	0.00	0.00	0.00	0.00
Pensiones y jubilaciones	0.00	0.00	0.00	0.00	0.00	0.00
Aportaciones a la seguridad social	0.00	0.00	0.00	0.00	0.00	0.00
Aportaciones a fondos de estabilización	0.00	0.00	0.00	0.00	0.00	0.00
Aportaciones a fondos de inversión y reestructura de pensiones	0.00	0.00	0.00	0.00	0.00	0.00
Programas de Gasto Federalizado (Gobierno Federal)	0.00	0.00	0.00	0.00	0.00	0.00
Gasto Federalizado	0.00	0.00	0.00	0.00	0.00	0.00
Participaciones a entidades federativas y municipios	0.00	0.00	0.00	0.00	0.00	0.00
Costo financiero, deuda o apoyos a deudores y ahorradores de la banca	0.00	0.00	0.00	0.00	0.00	0.00
Adeudos de ejercicio fiscales anteriores	0.00	0.00	0.00	0.00	0.00	0.00
Total del Gasto	4,200,000.00	-1,164,450.25	3,035,549.75	2,922,129.66	2,922,129.66	113,420.09

AUTORIZÓ

LIC. ESMERALDA ISABEL COLLADO FRÍAS
ADMINISTRADOR UNICO



TELEVISIÓN TABASQUEÑA
DIRECCIÓN DE ADMINISTRACION
CONCILIACION BANCARIA
DEL 01 AL 31 DE DICIEMBRE DE 2025
BANORTE 0308549245 RECURSOS PROPIOS
CUENTA CONTABLE: 1.1.1.2.001.0001.1



SALDOS SEGÚN LIBROS 2,030.25

(+) DEPOSITOS EN BANCOS NO IDENTIFICADOS EN LIBROS: \$ -

(-) CARGOS EN BANCOS NO IDENTIFICADOS EN LIBROS \$ -

(+) ABONOS EN LIBROS NO RECONOCIDOS EN BANCOS \$ -

(-) CARGOS EN LIBROS NO RECONOCIDOS EN BANCOS \$ -

SALDOS SEGÚN LIBROS 2,030.25

AUTORIZÓ

LIC. ESMERALDA ISABEL COLLADO FRÍAS
ADMINISTRADOR ÚNICO

Movimientos Auxiliares del Catálogo Del 1 Diciembre 2025 Al 31 Diciembre 2025

Moneda: Peso Mexicano

CONTABILIDAD CONSOLIDADA

Cuenta	Nombre	Referencia	Saldo Iniciales	Cargos	Abonos	Saldos Actuales
1.1.1.2.001.0001.1	Banorte 0308549245 Recursos Propios		5,423.30	85,304.82	88,697.87	2,030.25
02/12/2025	EGRESO	140101-2025-02-12-00005		0.00	1,330.00	
PAGO A PROVEEDORES/ CONTRATISTAS CON FOLIO EJERCIDO-2025/00558 OP: OP558 BENEFICIARIO: COMISION ESTATAL DE AGUA Y SANEAMIENTO REF:na EG-PA-2025/00577 OP558 BENEFICIARIO: COMISION ESTATAL DE AGUA Y SANEAMIENTO						
02/12/2025	EGRESO	140101-2025-02-12-00001		0.00	403.00	
PAGO A PROVEEDORES/ CONTRATISTAS CON FOLIO EJERCIDO-2025/00554 OP: OP554 BENEFICIARIO: GUTZA REF:na EG-PA-2025/00573 OP554 BENEFICIARIO: GUTZA						
02/12/2025	EGRESO	140101-2025-02-12-00002		0.00	166.31	
PAGO A PROVEEDORES/ CONTRATISTAS CON FOLIO EJERCIDO-2025/00555 OP: OP555 BENEFICIARIO: DIMEXPERF S.A. DE C.V. REF:na EG-PA-2025/00574 OP555 BENEFICIARIO: DIMEXPERF S.A. DE C.V.						
02/12/2025	EGRESO	140101-2025-02-12-00003		0.00	169.00	
PAGO A PROVEEDORES/ CONTRATISTAS CON FOLIO EJERCIDO-2025/00556 OP: OP556 BENEFICIARIO: AUTORIZONE DE MEXICO S DE RL DE CV REF:na EG-PA-2025/00575 OP556 BENEFICIARIO: AUTORIZONE DE MEXICO S DE RL DE CV						
03/12/2025	EGRESO	140101-2025-02-12-00026		0.00	5.80	
PAGO DE COMISIONES BANCARIAS POR COMPRA DE SPEI 176						
04/12/2025	EGRESO	140101-2025-02-12-00006		0.00	2,055.00	
PAGO A PROVEEDORES/ CONTRATISTAS CON FOLIO EJERCIDO-2025/00559 OP: OP559 BENEFICIARIO: Prov-00283 ILC-INV-DF-MEZ-5376573 EG-PA-2025/00578 OP559 BENEFICIARIO: STARLINK SATELLITE SYSTEMS MEXICO						
05/12/2025	EGRESO	140101-2025-02-12-00008		0.00	1,000.00	
PAGO A PROVEEDORES/ CONTRATISTAS CON FOLIO EJERCIDO-2025/00561 OP: OP561 BENEFICIARIO: BLANCA PATRICIA GARCIA RODRIGUEZ REF:na EG-PA-2025/00580 OP561 BENEFICIARIO: BLANCA PATRICIA GARCIA RODRIGUEZ						
05/12/2025	EGRESO	140101-2025-02-12-00017		0.00	1,000.00	
PAGO A PROVEEDORES/ CONTRATISTAS CON FOLIO EJERCIDO-2025/00570 OP: OP570 BENEFICIARIO: BLANCA PATRICIA GARCIA RODRIGUEZ REF:na EG-PA-2025/00589 OP570 BENEFICIARIO: BLANCA PATRICIA GARCIA RODRIGUEZ						
08/12/2025	EGRESO	140101-2025-02-12-00009		0.00	89.25	
PAGO A PROVEEDORES/ CONTRATISTAS CON FOLIO EJERCIDO-2025/00562 OP: OP562 BENEFICIARIO: DIMEXPERF S.A. DE C.V. REF:na EG-PA-2025/00581 OP562 BENEFICIARIO: DIMEXPERF S.A. DE C.V.						
08/12/2025	EGRESO	140101-2025-02-12-00010		0.00	33.34	
PAGO A PROVEEDORES/ CONTRATISTAS CON FOLIO EJERCIDO-2025/00563 OP: OP563 BENEFICIARIO: DIMEXPERF S.A. DE C.V. REF:na EG-PA-2025/00582 OP563 BENEFICIARIO: DIMEXPERF S.A. DE C.V.						
08/12/2025	EGRESO	140101-2025-02-12-00013		0.00	422.89	
PAGO A PROVEEDORES/ CONTRATISTAS CON FOLIO EJERCIDO-2025/00566 OP: OP566 BENEFICIARIO: ALUMINIO Y VIDRIOS DE VERACRUZ REF:na EG-PA-2025/00585 OP566 BENEFICIARIO: ALUMINIO Y VIDRIOS DE VERACRUZ						
08/12/2025	EGRESO	140101-2025-02-12-00014		0.00	44.80	
PAGO A PROVEEDORES/ CONTRATISTAS CON FOLIO EJERCIDO-2025/00567 OP: OP567 BENEFICIARIO: ALUMINIO Y VIDRIOS DE VERACRUZ REF:na EG-PA-2025/00586 OP567 BENEFICIARIO: ALUMINIO Y VIDRIOS DE VERACRUZ						
08/12/2025	EGRESO	140101-2025-02-12-00015		0.00	83.33	
PAGO A PROVEEDORES/ CONTRATISTAS CON FOLIO EJERCIDO-2025/00568 OP: OP568 BENEFICIARIO: ALUMINIO Y VIDRIOS DE VERACRUZ REF:na EG-PA-2025/00587 OP568 BENEFICIARIO: ALUMINIO Y VIDRIOS DE VERACRUZ						



Movimientos Auxiliares del Catálogo Del 1 Diciembre 2025 Al 31 Diciembre 2025

Moneda: Peso Mexicano

CONTABILIDAD CONSOLIDADA

Cuenta	Nombre	Referencia	Saldo Iniciales	Cargos	Abonos	Saldos Actuales
08/12/2025	EGRESO 140101-2025-02-12-00016	PAGO A PROVEEDORES/ CONTRATISTAS CON FOLIO EJERCIDO-2025/00569 OP: OP569 BENEFICIARIO: ALUMINIO Y VIDRIOS DE VERACURZ REF:na EG-PA-2025/00588 OP569 BENEFICIARIO: ALUMINIO Y VIDRIOS DE VERACURZ	OP569	0.00	62.70	
15/12/2025	EGRESO 140101-2025-02-12-00011	PAGO A PROVEEDORES/ CONTRATISTAS CON FOLIO EJERCIDO-2025/00564 OP: OP564 BENEFICIARIO: CAFE LA CABAÑA REF:na EG-PA-2025/00583 OP564 BENEFICIARIO: CAFE LA CABAÑA	OP564	0.00	389.00	
15/12/2025	INGRESO 140101-2025-03-12-00004	DEPOSITOS DIFUSION DE ACTIVIDADES CULTURALES,ARTISTICAS, EDUCATIVAS Y SOCIALES DEL MUNICIPIO DE COMALCALCO CORRESPONDIENTE AL MES DE NOVIEMBRE 2025 INGBAN-2025/00160 F-492 CA-497	F-492 CP-497F-154	20,000.00	0.00	
15/12/2025	EGRESO 140101-2025-02-12-00007	PAGO A PROVEEDORES/ CONTRATISTAS CON FOLIO EJERCIDO-2025/00560 OP: OP560 BENEFICIARIO: Piv-00292 REF:4598256 EG-PA-2025/00579 OP560 BENEFICIARIO: NEWFOLD DIGITAL INC	OP560	0.00	8,793.00	
15/12/2025	EGRESO 140101-2025-02-12-00012	PAGO A PROVEEDORES/ CONTRATISTAS CON FOLIO EJERCIDO-2025/00565 OP: OP565 BENEFICIARIO: NUEVA WALMART DE MEXICO REF:na EG-PA-2025/00584 OP565 BENEFICIARIO: NUEVA WALMART DE MEXICO	OP565	0.00	1,229.00	
16/12/2025	INGRESO 140101-2025-03-12-00010	DEPOSITOS PAGO FACTURA F-494 POR RENTA DE ANTENA INGBAN-2025/00163 F-494	F-494F-157	19,784.82	0.00	
16/12/2025	EGRESO 140101-2025-02-12-00019	PAGO A PROVEEDORES/ CONTRATISTAS CON FOLIO EJERCIDO-2025/00572 OP: OP572 BENEFICIARIO: CAFE LA CABAÑA REF:na EG-PA-2025/00591 OP572 BENEFICIARIO: CAFE LA CABAÑA	OP572	0.00	389.00	
16/12/2025	EGRESO 140101-2025-02-12-00029	PAGO DE COMISIONES BANCARIAS POR COMPRA DE SPEI 177		0.00	5.80	
16/12/2025	EGRESO 140101-2025-02-12-00020	PAGO A PROVEEDORES/ CONTRATISTAS CON FOLIO EJERCIDO-2025/00573 OP: OP573 BENEFICIARIO: CHRYSTELL HERNANDEZ LOPEZ REF:na EG-PA-2025/00592 OP573 BENEFICIARIO: CHRYSTELL HERNANDEZ LOPEZ	OP573	0.00	244.10	
16/12/2025	EGRESO 140101-2025-02-12-00023	PAGO A PROVEEDORES/ CONTRATISTAS CON FOLIO EJERCIDO-2025/00576 OP: OP576 BENEFICIARIO: LUIS ANTONIO JUAREZ HERNANDEZ REF:na EG-PA-2025/00595 OP576 BENEFICIARIO: LUIS ANTONIO JUAREZ HERNANDEZ	OP576	0.00	8,753.59	
17/12/2025	EGRESO 140101-2025-02-12-00021	PAGO A PROVEEDORES/ CONTRATISTAS CON FOLIO EJERCIDO-2025/00574 OP: OP574 BENEFICIARIO: CADENA COMERCIAL OXXO REF:na EG-PA-2025/00593 OP574 BENEFICIARIO: CADENA COMERCIAL OXXO	OP574	0.00	36.50	
17/12/2025	EGRESO 140101-2025-02-12-00024	PAGO A PROVEEDORES/ CONTRATISTAS CON FOLIO EJERCIDO-2025/00577 OP: OP577 BENEFICIARIO: COMISION ESTATAL DE AGUA Y SANEAMIENTO REF:na EG-PA-2025/00596 OP577 BENEFICIARIO: COMISION ESTATAL DE AGUA Y SANEAMIENTO	OP577	0.00	805.00	
17/12/2025	EGRESO 140101-2025-02-12-00030	PAGO DE COMISIONES BANCARIAS POR COMPRA DE SPEI 178		0.00	11.60	
17/12/2025	EGRESO 140101-2025-02-12-00022	PAGO A PROVEEDORES/ CONTRATISTAS CON FOLIO EJERCIDO-2025/00575 OP: OP575 BENEFICIARIO: FERNANDO ALCAZAR ALVAREZ REF:na EG-PA-2025/00594 OP575 BENEFICIARIO: FERNANDO ALCAZAR ALVAREZ	OP575	0.00	6,820.00	



Movimientos Auxiliares del Catálogo Del 1 Diciembre 2025 Al 31 Diciembre 2025

Moneda: Peso Mexicano

CONTABILIDAD CONSOLIDADA

Cuenta	Nombre	Referencia	Saldo Iniciales	Cargos	Abonos	Saldos Actuales
23/12/2025	INGRESO 140101-2025-03-12-00006	DEPOSITOS DIFUSION DE LAS ACTIVIDADES, CULTURALES, ARTISTICAS, EDUCATIVAS Y SOCIALES QUE REALIZA EL H. AYUNTAMIENTO DEL MUNICIPIO DE CUNDUACAN TABASCO. DIFUSION DE NOTAS RELACIONADAS CON EVENTOS CULTURALES, ARTISTICOS DE TRADICION Y DEACCIONES EN NOTICIAS DE TELEVISION COMO EN RADIO Y REDES SOCIALES HACIENDO UN TOTAL DE 24 IMPACTO, CORRESPONDIENTE AL MES DE NOVIEMBRE 2025 INGBAN-2025/00161 F-493 CP-498	F-493 CP-498F-155	12,760.00	0.00	
23/12/2025	INGRESO 140101-2025-03-12-00008	DEPOSITOS DIFUSION DE LAS ACTIVIDADES, CULTURALES, ARTISTICAS, EDUCATIVAS Y SOCIALES QUE REALIZA EL H. AYUNTAMIENTO DEL MUNICIPIO DE CUNDUACAN TABASCO. DIFUSION DE NOTAS RELACIONADAS CON EVENTOS CULTURALES, ARTISTICOS DE TRADICION Y DEACCIONES EN NOTICIAS DE TELEVISION COMO EN RADIO Y REDES SOCIALES HACIENDO UN TOTAL DE 24 IMPACTO, CORRESPONDIENTE AL MES DE DICIEMBRE 2025 INGBAN-2025/00162 F-495 CP-498	F-495 CP-498F-156	12,760.00	0.00	
23/12/2025	EGRESO 140101-2025-03-12-00025	PAGO A PROVEEDORES/ CONTRATISTAS CON FOLIO EJERCIDO-2025/00578 OP: OP578 BENEFICIARIO: Prov-00321 REF: AKKY-5/3106 EG-PA-2025/00597 OP578 BENEFICIARIO: AKKY ONLINE SOLUTIONS S.A. DE C.V.	OP578	0.00	2,209.00	
24/12/2025	INGRESO 140101-2025-03-12-00002	DEPOSITOS DIFUSION DE ACTIVIDADES CULTURALES, ARTISTICAS, EDUCATIVAS Y SOCIALES DEL MUNICIPIO DE COMALCALCO, CORRESPONDIENTE AL MES DE DICIEMBRE 2025 INGBAN-2025/00159 F-496 CP-499	F-496 CP-499F-153	20,000.00	0.00	
29/12/2025	EGRESO 140101-2025-02-12-00031	PAGO DE COMISIONES BANCARIAS POR COMPRA DE SPEI 179		0.00	5.00	
29/12/2025	EGRESO 140101-2025-02-12-00026	PAGO A PROVEEDORES/ CONTRATISTAS CON FOLIO EJERCIDO-2025/00579 OP: OP579 BENEFICIARIO: LUIS ANTONIO JUAREZ HERNANDEZ REF: na EG-PA-2025/00598 OP579 BENEFICIARIO: LUIS ANTONIO JUAREZ HERNANDEZ	OP579	0.00	17,451.25	
30/12/2025	EGRESO 140101-2025-02-12-00032	PAGO DE COMISIONES BANCARIAS POR COMPRA DE SPEI 180		0.00	5.00	
30/12/2025	EGRESO 140101-2025-02-12-00033	PAGO DE COMISIONES BANCARIAS POR COMPRA DE SPEI 181		0.00	464.00	
30/12/2025	EGRESO 140101-2025-02-12-00027	PAGO A PROVEEDORES/ CONTRATISTAS CON FOLIO EJERCIDO-2025/00580 OP: OP580 BENEFICIARIO: Prov-00263 REF: F21B3 EG-PA-2025/00599 OP580 BENEFICIARIO: FERNANDO ALCAZAR ALVAREZ	OP580	0.00	34,220.00	
31/12/2025	EGRESO 140101-2025-02-12-00034	AJUSTE DE CUENTAS POR DIFERENCIA DEL MES DE DICIEMBRE 2025 -99		0.00	0.01	



TELEVISION TABASQUEÑA SA DE CV
 CALLE MUNICIPIO LIBRE 7
 TABASCO 2000
 CENTRO TAB. C.P. 86035
 SUCURSAL: 3702 VILLAHERMOSA TABASCO 2000
 TIPO DE ENVÍO: CORREO



N.O. DE CLIENTE: 03659378
 RFC: TTS921016PRA

DATOS DE SUCURSAL:
 PLAZA: 9093 PLAZA VILLA HERMOSA
 DIRECCIÓN: PASEO TABASCO ESQ. CIRCUITO MUPAL. 1400 CONJUNTO TABASCO 2000
 TELÉFONO: 3167165

INFORMACIÓN DEL PERIODO

Periodo	Del 01/Diciembre/2025 al 31/Diciembre/2025
Fecha de corte	31/Diciembre/2025
Moneda	PESOS

RESUMEN INTEGRAL				
Producto	No. de Cuenta	CLABE	Saldo anterior	Saldo al corte
ENLACE NEGOCIOS BASICA	0308549245	072 790 00308549245 7	\$5,423.30	\$2,030.25
INVERSION ENLACE NEGOCIOS	0309299631	072 790 00309299631 5	\$0.00	\$0.00
TOTAL			\$5,423.30	\$2,030.25

DETALLE ENLACE NEGOCIOS BASICA ▾ INVERSION ENLACE NEGOCIOS ▾

Resumen del periodo

Saldo inicial del periodo	\$ 5,423.30	\$0.00
+ Total de depósitos	\$ 85,304.82	\$0.00
- Total de retiros	\$ 88,199.07	\$0.00
+ Intereses Netos Ganados	\$ 0.00	\$0.00
- Total de comisiones Cobradas / Pagadas	\$ 430.00	\$0.00
- IVA sobre comisiones (16%)	\$ 68.80	\$0.00
- Intereses Cobrados / Pagados	\$ 0.00	\$0.00
Saldo actual	\$ 2,030.25	\$0.00
Saldo disponible al día*	\$ 2,030.25	\$0.00

Saldo Promedio

Saldo promedio mínimo	\$ 0.00	\$0.00
En el Periodo 01 Dic al 31 Dic:	\$ 15,051.34	\$0.00
Días que comprende el periodo	31	31

Intereses devengados

Tasa Bruta Anual	0.00%	0.00%
Interés Tasa Bruta Anual	\$ 0.00	\$0.00
Retención de ISR	\$ 0.00	\$0.00
INTERESES NETOS GANADOS	\$ 0.00	\$0.00

Saldo no disponible al día

Depósitos de Cheques S.B.C.	\$0.00
Ret. Garantía Líquida	\$0.00
Comisiones pendientes de aplicar	\$0.00
Compras no aplicadas	\$0.00
TOTAL	\$0.00

Resumen de comisiones

Cheques girados	0
Cheques girados sin comisión	0
Cheques girados con comisión	0
Importe de la comisión	\$ 0.00
Por cheques devueltos	\$ 0.00
Otras comisiones	\$ 30.00

ENLACE NEGOCIOS BASICA
 (Saldo inicial de \$5,423.30)



DEPOSITOS	\$85,304.82
RETIROS	\$88,199.07
COMISIONES	\$430.00
OTROS CARGOS	\$68.80
SALDO FINAL	\$2,030.25

DETALLE DE MOVIMIENTOS (PESOS) y

Enlace Negocios Basica

FECHA	DESCRIPCIÓN / ESTABLECIMIENTO	MONTO DEL DEPOSITO	MONTO DEL RETIRO	SALDO
30-NOV-25	SALDO ANTERIOR			5,423.30
02-DIC-25	TRASPASO A CUENTA DE TERCEROS 0000021225 IVA:00000000.00 , A LA CUENTA: 0514104641 Reembolso de gastos H-3129 C-694711 F-247787 AL R.F.C. HEAK7301308PB		738.31	4,684.99
03-DIC-25	COMPRA ORDEN DE PAGO SPEI 0031225 =REFERENCIA CTA/CLABE: 014790655037320873, BEM SPEI BCO:014 BENEF:COMISION ESTATAL DE AGUA Y SANE (DATO NO VERIF POR ESTA INST), PAGO FACTURA X3383 POR SUMINISTR DE AGUA CVE RASTREO: 8846APR1202512034727652615 RFC: CEA091024995 IVA: 00000000000.00 SANTANDER HORA LIQ: 17:18:54		1,330.00	3,354.99
03-DIC-25	COMISION ORDEN DE PAGO SPEI REFERENCIA: 0031225		5.00	3,349.99
03-DIC-25	I.V.A. ORDEN DE PAGO SPEI REFERENCIA: 0031225		0.80	3,349.19
04-DIC-25	TRASPASO A CUENTA DE TERCEROS 0000041225 IVA:00000000.00 , A LA CUENTA: 0497869874 Pago factura F-5326573 Servicio de Internet Sateli AL R.F.C. MAHE7611168TO		2,055.00	1,294.19
15-DIC-25	20251215400140BET0000474851300 SPEI RECIBIDO, BCO:0014 SANTANDER HR LIQ: 12:07:03 DEL CLIENTE MUNICIPIO DE COMALCALCO DE LA CLABE 014794180003106929 CON RFC MCO810101C36 CONCEPTO: DIFUSION MDE ACTIVIDADES REFERENCIA: 7485130 CVE RAST: 20251215400140BET0000474851300	20,000.00		21,294.19
15-DIC-25	TRASPASO A CUENTA DE TERCEROS 0000151225 IVA:00000000.00 , A LA CUENTA: 0497869874 Fac No. 4998296 Pago plataformas de CORAT Y TVT AL R.F.C. MAHE7611168TO		8,793.00	12,501.19
15-DIC-25	TRASPASO A CUENTA DE TERCEROS 0000151225 IVA:00000000.00 , A LA CUENTA: 0514104641 Reembolso de gastos F-A75 C727 1029 365 V26341 A74 AL R.F.C. HEAK7301308PB		4,354.32	8,146.87
16-DIC-25	REF. EXTRANJERO: 5498152-02 TIPO OP: TRASPASOS IMPORTE OP: 1,150.28 DIVISA: USD TC: 17.20000 CUENTA: 0596289487	19,784.82		27,931.69
16-DIC-25	COMPRA ORDEN DE PAGO SPEI 0161225 =REFERENCIA CTA/CLABE: 5343810211463390 , BEM SPEI BCO:127 BENEF:Luis Antonio Juare (DATO NO VERIF POR ESTA INST), Pago de factura FD32B DISCO DURO EXTERNO CVE RASTREO: 8846APR2202512164776742216 RFC: JUHL900919E41 IVA: 00000000000.00 AZTECA HORA LIQ: 12:49:56		8,753.59	19,178.10
16-DIC-25	TRANSFERENCIA - ENVIO; (SPEI; BANCA POR INTERNET) REFERENCIA: 0161225		5.00	19,173.10
16-DIC-25	I.V.A. ORDEN DE PAGO SPEI REFERENCIA: 0161225		0.80	19,172.30
16-DIC-25	TRASPASO A CUENTA DE TERCEROS 0000161225 IVA:00000000.00 , A LA CUENTA: 0514104641 Reembolso de gastos FGALE/2025/01032 AL R.F.C. HEAK7301308PB		389.00	18,783.30
17-DIC-25	TRASPASO A CUENTA DE TERCEROS 0000171225 IVA:00000000.00 , A LA CUENTA: 0514104641 Reembolso de gastos F-AB41077 10VHT6603 AL R.F.C. HEAK7301308PB		280.60	18,502.70
17-DIC-25	COMPRA ORDEN DE PAGO SPEI 0171225 =REFERENCIA CTA/CLABE: 012790015234935700, BEM SPEI BCO:012 BENEF:FERNANDO ALCARAZ ALVARE (DATO NO VERIF POR ESTA INST), Pago factura F30C01 KIT CAMARAS VIGILANC CVE RASTREO: 8846APR2202512174781149230 RFC: AAAF830418RC6 IVA: 00000000000.00 BBVA MEXICO HORA LIQ: 13:34:57		6,820.00	11,682.70
17-DIC-25	TRANSFERENCIA - ENVIO; (SPEI; BANCA POR INTERNET) REFERENCIA: 0171225		5.00	11,677.70
17-DIC-25	I.V.A. ORDEN DE PAGO SPEI REFERENCIA: 0171225		0.80	11,676.90
17-DIC-25	COMPRA ORDEN DE PAGO SPEI 0171225 =REFERENCIA CTA/CLABE: 014790655037320873, BEM SPEI BCO:014 BENEF:COMISION ESTATAL DE AGUA Y SANE (DATO NO VERIF POR ESTA INST), Pago de factura X3405 GARRAFONES DE AGUA CVE RASTREO: 8846APR2202512174781874176 RFC: CEA091024995 IVA: 00000000000.00 SANTANDER HORA LIQ: 16:07:42		805.00	10,871.90
17-DIC-25	TRANSFERENCIA - ENVIO; (SPEI; BANCA POR INTERNET) REFERENCIA: 0171225		5.00	10,866.90
17-DIC-25	I.V.A. ORDEN DE PAGO SPEI REFERENCIA: 0171225		0.80	10,866.10
23-DIC-25	TRASPASO A CUENTA DE TERCEROS 0000231225 IVA:00000000.00 , A LA CUENTA: 0497869874 PAGO ARKY-573106 PAGO DE D MINIO SITIO CORAT Y TVT AL R.F.C. MAHE7611168TO		2,209.00	8,657.10
23-DIC-25	002601002512230000393562 SPEI RECIBIDO, BCO:0012 BBVA MEXICO HR LIQ: 14:53:53 DEL CLIENTE MUNICIPIO DE CUNDUAC AN DE LA CLABE 012790001243031489 CON RFC MCU830101CX0 CONCEPTO: DIFUSION DE MENSAJES REFERENCIA: 2312258 CVE RAST: 002601002512230000393562	25,520.00		34,177.10
24-DIC-25	20251224400140BET0000477187710 SPEI RECIBIDO, BCO:0014 SANTANDER HR LIQ: 11:17:58 DEL CLIENTE MUNICIPIO DE COMALCALCO DE LA CLABE 014794180003106929 CON RFC MCO810101C36 CONCEPTO: DIFUSION DE ACTIVIDADES REFERENCIA: 7718771 CVE RAST: 20251224400140BET0000477187710	20,000.00		54,177.10
29-DIC-25	COMPRA ORDEN DE PAGO SPEI 0291225 =REFERENCIA CTA/CLABE: 5343810211463390 , BEM SPEI BCO:127 BENEF:Luis Antonio Juare (DATO NO VERIF POR ESTA INST), Pago de factura 8044F FILTR0 SG NORSTAT CVE RASTREO: 8846APR2202512294820251987 RFC: JUHL900919E41 IVA: 00000000000.00 AZTECA HORA LIQ: 15:45:29		17,451.25	36,725.85

DETALLE DE MOVIMIENTOS (PESOS) (CONTINUACIÓN) ▾
Enlace Negocios Basica

FECHA	DESCRIPCIÓN / ESTABLECIMIENTO	MONTO DEL DEPOSITO	MONTO DEL RETIRO	SALDO
29-DIC-25	TRANSFERENCIA - ENVIO; (SPEI; BANCA POR INTERNET) REFERENCIA: 0291225		5.00	36,720.85
29-DIC-25	I.V.A. ORDEN DE PAGO SPEI REFERENCIA: 0291225		0.80	36,720.05
30-DIC-25	COMPRA ORDEN DE PAGO SPEI 0301225 = REFERENCIA CTA/CLABE: 012790015234935700, BEM SPEI BCO:012 BENEF: FERNANDO ALCARAZ ALVARE (DATO NO VERIF POR ESTA INST), Pago factura F21B3 Mant plafones lumina CVE RASTREO: 8846APR1202512304824805305 RFC: AAAF830418RC6 IVA: 00000000000.00 BBVA MEXICO HORA LIQ: 18:17:28		34,220.00	2,500.05
30-DIC-25	TRANSFERENCIA - ENVIO; (SPEI; BANCA POR INTERNET) REFERENCIA: 0301225		5.00	2,495.05
30-DIC-25	I.V.A. ORDEN DE PAGO SPEI REFERENCIA: 0301225		0.80	2,494.25
31-DIC-25	COMISION ADMINISTRACION - RENTA. COMISION MEMBRESIA P. MORAL 1225		400.00	2,094.25
31-DIC-25	IVA COM MEMB P.M. COMISION MEMBRESIA P. MORAL 1225		64.00	2,030.25

INVERSION ENLACE NEGOCIOS

FECHA	DESCRIPCIÓN / ESTABLECIMIENTO	MONTO DEL DEPOSITO	MONTO DEL RETIRO	SALDO
30-NOV-25	SALDO ANTERIOR			0.00
	SIN MOVIMIENTOS			

OTROS ▾
Cargos Objetados en el Periodo

Folio	Fecha	Tipo de Cargo	Monto	Fecha de Cargo
N/A	N/A	N/A	N/A	N/A

Ganancia Anual Total (GAT)

NO. DE CUENTA	GAT NOMINAL ¹	GAT REAL ²	(+) INTERESES APLICABLES	(-) TOTAL DE COMISIONES
0309299631	0.00 %	-3.75 %	\$0.00	\$0.00

¹ Antes de Impuestos

² La GAT REAL es el rendimiento que obtendría después de descontar la inflación estimada

COMPROBANTE FISCAL DIGITAL

0308549245 - ENLACE NEGOCIOS BASICA

Folio Fiscal: 56484C33-6AAA-4584-ADE4-1A863D220707
No de Serie del Certificado del SAT: 00001000000714855070
No de Serie del Certificado del Emisor: 00001000000708802421
Fecha y hora de certificación: 2026-01-01T21:29:06
Lugar y fecha de elaboración: 64830 2025-12-31
Forma de pago: 03-Transferencia electrónica de fondos

Sello Digital del CFDI:

NnlwYLeU2jj9Y5H0rr4dp79wTytQ4r/JpU4+XPzN6l0pb5fZkEgdm1iGRdZq/JqAWbrXXA9WrqZkTECSw54g|OHIRHQLLwn3gT3raxMLNG6B7sBb9DgYJOP+n3E55BBSv03SkCumZ2pvc1XY32kiPFnt/R/tktB+Zck/OXyEleAVOLWNkDM6K5HMdLoDQWY/TrmtahNr3eLMvjgCSbhgqD6J1U+j78dQUICz5h94jj+KY/xsvGwk8Wa9laPFboTpUkYcP+rsdlitGpso2zSw3MDBx7LyzpCBnMGIFzV5TFdSYwwEfh8gDI/UGy/iifU6tLvwSXvIA5tbBg7NHWA==

Sello del SAT:

PPzD/Ss072qlyoGMr15706y7kaIZYIcnJf/4e8U2XQl0a7Rf2i88Zy2ek7dTd3FbeOq5DUoFDge/1IH0IKPycv7jnFhbBt6LA43jxCA8BcpBY5kC6Kwo2tYldPQkl4/6dEyUK/qY0hUNlcnfWY0D4BNUKkbSsutkePn/XdBv+ixaDVNJWMLQ2IP4z5XmUBxn9DnyMmUil.3xdZ7Q2wWLTfOTGyNRDw0E7WULfNOluqKMBcdpjmZByU5aGirULZ0gr0l7ErWC65vvy4feetVJeJb8sBDOPwi5Q9kU8erbE+wSNA0lelGqs51Mvcc1fERYgtW3POTcCaVBGf1nUw==



Cadena original del complemento de certificación:

||1.1|56484C33-6AAA-4584-ADE4-1A863D220707|2026-01-01T21:29:06|DCD090706E42||NnlwYLeU2jj9Y5H0rr4dp79wTytQ4r/JpU4+XPzN6l0pb5fZkEgdm1iGRdZq/JqAWbrXXA9WrqZkTECSw54g|OHIRHQLLwn3gT3raxMLNG6B7sBb9DgYJOP+n3E55BBSv03SkCumZ2pvc1XY32kiPFnt/R/tktB+Zck/OXyEleAVOLWNkDM6K5HMdLoDQWY/TrmtahNr3eLMvjgCSbhgqD6J1U+j78dQUICz5h94jj+KY/xsvGwk8Wa9laPFboTpUkYcP+rsdlitGpso2zSw3MDBx7LyzpCBnMGIFzV5TFdSYwwEfh8gDI/UGy/iifU6tLvwSXvIA5tbBg7NHWA==|00001000000714855070||

Versión CFDI: 4.0

Importe Total: CUATROCIENTOS NOVENTA Y OCHO PESOS 80/100 M.N.

Unidad de Medida: E48-Unidad de servicio

Método de Pago: PUE-Pago en una sola exhibición

Lugar de Expedición: 64830

Régimen Fiscal: 601-General de Ley Personas Morales

Código Postal del Receptor: 86035

Régimen Fiscal del Receptor: 601-General de Ley Personas Morales

Uso del CFDI: G03-Gastos en general

Este documento es una representación impresa de un CFDI

Mantenerte informado es prioridad Aviso Importante: Cambios en Nombre de Comisiones

Hola, TELEVISION TABASQUEÑA SA DE CV

Por disposición oficial del **Banco de México (BANXICO)** y con el objetivo de darte mayor claridad y transparencia en las comisiones aplicables, te informamos que se actualizaron los nombres de cada una de ellas, además de que algunas comisiones han sido ajustadas, lo que puede implicar un incremento en el monto o creación de nuevos conceptos de cobro.

Esto podrás notarlo de manera progresiva dependiendo del(os) producto(s) o servicio(s) que tengas contratado(s) y se mostrará(n) en:

- Estados de cuenta y reportes de movimientos.
- Anexos de Comisiones y/o Carátulas de Activación y de Depósito.
- Notificaciones.
- Cualquier otra plataforma o documento que contenga información de consulta a las comisiones asociadas a los productos y servicios.

Para más información sobre estas modificaciones, consulta tu contrato a través de condusef.gob.mx o nuestro sitio web banorte.com Para cualquier duda, comunícate a la **Unidad Especializada de Atención a Usuarios** al 800 627 22 92 o escríbenos a une@banorte.com

En caso de que no desees continuar con tu producto o servicio, puedes solicitar la terminación de tu contrato dentro de los 30 días posteriores a este aviso sin responsabilidad alguna a tu cargo debiendo cubrir, en su caso, los adeudos que estén pendientes.

ATENTAMENTE

**Banco Mercantil del Norte, S.A., Institución de Banca Múltiple, Grupo Financiero Banorte
El Banco Fuerte de México**



TELEVISIÓN TABASQUEÑA
DIRECCIÓN DE ADMINISTRACION
CONCILIACION BANCARIA
DEL 01 AL 31 DE DICIEMBRE DE 2025
BANORTE 0596289487 USD
CUENTA CONTABLE: 1.1.1.2.002.0002.1



SALDOS SEGÚN LIBROS			<u>0.00</u>
(+) DEPOSITOS EN BANCOS NO IDENTIFICADOS EN LIBROS:	\$	-	\$ -
(-) CARGOS EN BANCOS NO IDENTIFICADOS EN LIBROS	\$	-	
(+) ABONOS EN LIBROS NO RECONOCIDOS EN BANCOS	\$	-	\$ -
(-) CARGOS EN LIBROS NO RECONOCIDOS EN BANCOS	\$	-	
SALDOS SEGÚN LIBROS			<u>0.00</u>

AUTORIZÓ

LIC. ESMERALDA ISABEL COLLADO FRÍAS
ADMINISTRADOR ÚNICO

Movimientos Auxiliares del Catálogo
Del 1 Diciembre 2025 Al 31 Diciembre 2025

Moneda: Peso Mexicano

CONTABILIDAD CONSOLIDADA

Cuenta	Nombre	Referencia	Saldo Iniciales	Cargos	Abonos	Saldos Actuales
1.1.1.2.002.0002.1	Banorte 0596289487 USD			1,170.02	1,170.02	
03/12/2025	INGRESO	140101-2025-03-12-00011 99 PAGO DE NATIONAL SERVICE SOURCE -		1,170.00	0.00	
03/12/2025	EGRESO	140101-2025-02-12-00035 99 PAGO DE NATIONAL SERVICE SOURCE -		0.00	19.72	
03/12/2025	EGRESO	140101-2025-02-12-00035 99 PAGO DE NATIONAL SERVICE SOURCE -		0.00	1,150.28	
31/12/2025	EGRESO	140101-2025-02-12-00036 AJUSTE POR SISTEMA BANCARIO -99		0.02	0.00	
31/12/2025	EGRESO	140101-2025-02-12-00036 AJUSTE POR SISTEMA BANCARIO -99		0.00	0.02	



TELEVISION TABASQUERA SA DE CV
 CALLE MUNICIPIO LIBRE 7
 TABASCO 2000
 CENTRO TAB. C.P. 86035
 SUCURSAL: 3702 VILLAHERMOSA TABASCO 2000
 TIPO DE ENVÍO: CORREO



NO. DE CLIENTE: 03659378
 RFC: TTS921016PRA

DATOS DE SUCURSAL:
 PLAZA: 9093 PLAZA VILLA HERMOSA
 DIRECCIÓN: PASEO TABASCO ESQ. CIRCUITO MUPAL. 1400 CONJUNTO TABASCO 2000
 TELÉFONO: 3167165

INFORMACIÓN DEL PERIODO

Periodo	Del 01/Diciembre/2025 al 31/Diciembre/2025
Fecha de corte	31/Diciembre/2025
Moneda	DOLAR AMERICANO

RESUMEN INTEGRAL

Producto	No. de Cuenta	CLABE	Saldo anterior	Saldo al corte
ENLACE DLLS C/INT PM	0596289487	072.790.00596289487 5	\$0.00	\$0.00
TOTAL			\$0.00	\$0.00

DETALLE ENLACE DLLS C/INT PM

Resumen del periodo	
Saldo inicial del periodo	\$ 0.00
+ Total de depósitos	\$ 1,170.00
- Total de retiros	\$ 1,150.28
+ Intereses Netos Ganados	\$ 0.00
- Total de comisiones Cobradas / Pagadas	\$ 17.00
- IVA sobre comisiones (16%)	\$ 2.72
- Intereses Cobrados / Pagados	\$ 0.00
Saldo actual	\$ 0.00
Saldo disponible al día*	\$ 0.00

Saldo Promedio	
Saldo promedio mínimo	\$ 0.00
En el Periodo 01 Dic al 31 Dic:	\$ 482.38
Días que comprende el periodo	31

Intereses devengados	
Tasa Bruta Anual	0.05%
Interés Tasa Bruta Anual	\$ 0.02
Retención de ISR	\$ 0.02-
INTERESES NETOS GANADOS	\$ 0.00

Saldo no disponible al día	
Depósitos de Cheques S.B.C.	\$0.00
Ret. Garantía Líquida	\$0.00
Comisiones pendientes de aplicar	\$0.00
Compras no aplicadas	\$0.00
TOTAL	\$0.00

Resumen de comisiones	
Cheques girados	0
Cheques girados sin comisión	0
Cheques girados con comisión	0
Importe de la comisión	\$ 0.00
Por cheques devueltos	\$ 0.00
Otras comisiones	\$ 17.00

ENLACE DLLS C/INT PM
 (Saldo Inicial de \$0.00)



DEPÓSITOS	\$1,170.00
RETIROS	\$1,150.28
COMISIONES	\$17.00
OTROS CARGOS	\$2.72
SALDO FINAL	\$0.00

DETALLE DE MOVIMIENTOS (DOLAR AMERICANO) ▾				
Enlace DLLs C/Int Pm				
FECHA	DESCRIPCIÓN / ESTABLECIMIENTO	MONTO DEL DEPOSITO	MONTO DEL RETIRO	SALDO
30-NOV-25	SALDO ANTERIOR			0.00
03-DIC-25	REC TRANSF INTL REF 5417522 2782751337EZ ORD NATIONAL SERVICE SOURCE INC BCO ORD PNC BANK, N.A. MONTO REC USD 1,170.00 CONCEPTO /R0C/202512423803	1,170.00		1,170.00
03-DIC-25	COMISION REC TR INT TRANSFERENCIA - RECEPCION; (INTERNACIONAL; SWIFT; VENTANILLA)		17.00	1,153.00
03-DIC-25	L.V.A. COM REC TRANSF INTL		2.72	1,150.28
16-DIC-25	REF. EXTRANJERO: 5498152-01 COMPRA Y VENTA DE DOLARES IVA: 00000000.00 AL R.F.C. TTS921016PRA		1,150.28	0.00
31-DIC-25	LIQ.INT.BRUTOS LIQ 2025-12-31	0.02		0.02
31-DIC-25	I.S.R. LIQ 2025-12-31		0.02	0.00
OTROS ▾				
Cargos Objetados en el Periodo				
Folio	Fecha	Tipo de Cargo	Monto	Fecha de Cargo
N/A	N/A	N/A	N/A	N/A
Ganancia Anual Total (GAT)				
NO. DE CUENTA	GAT NOMINAL ¹	GAT REAL ²	(+) INTERESES APLICABLES	(-) TOTAL DE COMISIONES
N/A	N/A	N/A	N/A	N/A

¹ Antes de Impuestos

² La GAT REAL es el rendimiento que obtendría después de descontar la inflación estimada



COMPROBANTE FISCAL DIGITAL

0596289487 - ENLACE DLLS C/INT PM

Folio Fiscal: F882A50F-6971-47F9-8BC7-985F22BA47FE

No de Serie del Certificado del SAT: 00001000000714855070

No de Serie del Certificado del Emisor: 00001000000708802421

Fecha y hora de certificación: 2026-01-01T21:02:47

Lugar y fecha de elaboración: 64830 2025-12-31

Forma de pago: 03-Transferencia electrónica de fondos

Sello Digital del CFDI:

Ky7B9rzeKbJKHcyhNDs2i0TiEYZG5kNBiH9+Do60Wg2ucshNaAz6hKJ6hrdeB9EaRRWdSuy8kysU6J2MrpxAK3QAN3bD4DgbF2dBYul1n0Au2nBghPnU8nz7aQ0Tw8lmcK0XIQBLYZgZUPpODKv06YvPfcQW52d0fMMUJrRi8TpRTIJNMJRztSel5sF30MCjbAoQsPlquRKvCGrp+Vb/5bae1VOXC3zQzn6xSGIB0p4rnLFOrH+mFqwT+BsoFf51Z+1ty+AFegPmQVifHw0QQheC+wfpXYAMkH8KJlQutp/93IF53BUKMGtqFR7/qejE7hq3Ctrcv7XEGDw0T7bQ==

Sello del SAT:

B80QeyU2rOC3E50gdurA34knCTFHmEuY/0R5uvyQgXm/WGpTiAR7iJdnlwLGNHbNttaD2RZmiJ+9lqc0SPH2pozI9VJyF9Kt1mvBw3D+qGAWHfLFo6no9Rjg4cKKCh8YssWELn0vmozQP1FGOh+Ruey0JhPLXICIX7mSrP/gzFMI4qZnQXsTgam5uU8Lb1ButPwsuQt/D8l/c7TcmccuNQufocrdDmnQz2/AUQWZKfwbOWNrsmwvBYd1x1qSIDMPb5irolk3bMvSMOUB5jOWoPK2I5XB+W3qUxMxx4YbL2fZwh6JlHBZD4Bb1Nj0D58cO+rRtDji+/AW60hy8iA==



Cadena original del complemento de certificación:

||1.1|F882A50F-6971-47F9-8BC7-985F22BA47FE|2026-01-01T21:02:47|DCD090706E42||Ky7B9rzeKbJKHcyhNDs2i0TiEYZG5kNBiH9+Do60Wg2ucshNaAz6hKJ6hrdeB9EaRRWdSuy8kysU6J2MrpxAK3QAN3bD4DgbF2dBYul1n0Au2nBghPnU8nz7aQ0Tw8lmcK0XIQBLYZgZUPpODKv06YvPfcQW52d0fMMUJrRi8TpRTIJNMJRztSel5sF30MCjbAoQsPlquRKvCGrp+Vb/5bae1VOXC3zQzn6xSGIB0p4rnLFOrH+mFqwT+BsoFf51Z+1ty+AFegPmQVifHw0QQheC+wfpXYAMkH8KJlQutp/93IF53BUKMGtqFR7/qejE7hq3Ctrcv7XEGDw0T7bQ==|00001000000714855070||

Versión CFDI: 4.0

Importe Total: DIECINUEVE DOLARES 72/100 USD

Unidad de Medida: E48-Unidad de servicio

Método de Pago: PUE-Pago en una sola exhibición

Lugar de Expedición: 64830

Régimen Fiscal: 601-General de Ley Personas Morales

Código Postal del Receptor: 86035

Régimen Fiscal del Receptor: 601-General de Ley Personas Morales

Uso del CFDI: G03-Gastos en general

Este documento es una representación impresa de un CFDI

Mantenerte informado es prioridad Aviso Importante: Cambios en Nombre de Comisiones

Hola, TELEVISION TABASQUEÑA SA DE CV

Por disposición oficial del **Banco de México (BANXICO)** y con el objetivo de darte mayor claridad y transparencia en las comisiones aplicables, te informamos que se actualizaron los nombres de cada una de ellas, además de que algunas comisiones han sido ajustadas, lo que puede implicar un incremento en el monto o creación de nuevos conceptos de cobro.

Esto podrás notarlo de manera progresiva dependiendo del(os) producto(s) o servicio(s) que tengas contratado(s) y se mostrará(n) en:

- Estados de cuenta y reportes de movimientos.
- Anexos de Comisiones y/o Carátulas de Activación y de Depósito.
- Notificaciones.
- Cualquier otra plataforma o documento que contenga información de consulta a las comisiones asociadas a los productos y servicios.

Para más información sobre estas modificaciones, consulta tu contrato a través de condusef.gob.mx o nuestro sitio web banorte.com Para cualquier duda, comunícate a la **Unidad Especializada de Atención a Usuarios** al 800 627 22 92 o escríbenos a une@banorte.com

En caso de que no desees continuar con tu producto o servicio, puedes solicitar la terminación de tu contrato dentro de los 30 días posteriores a este aviso sin responsabilidad alguna a tu cargo debiendo cubrir, en su caso, los adeudos que estén pendientes.

ATENTAMENTE

**Banco Mercantil del Norte, S.A., Institución de Banca Múltiple, Grupo Financiero Banorte
El Banco Fuerte de México**

BALANZA DE COMPROBACIÓN DEL PERIODO 1 de Enero A 31 de Diciembre / 2025

Filtro: Todos

Cuenta	Descripción	Saldo Anterior		Cargos	Abonos	Saldo Actual	
		Deudor	Acreedor			Deudor	Acreedor
<u>1.1.1.2.001.0001.1</u>	Banorte 0308549245 Recursos Propios	112,205.18	0.00	2,058,721.14	2,168,896.07	2,030.25	0.00
<u>1.1.1.2.001.0001.2</u>	Banorte 1173213509 Recurso Federal	0.00	0.00	0.00	0.00	0.00	0.00
<u>1.1.1.2.001.0001.3.0</u>	Banorte Ramo 28 1261200527	0.00	0.00	0.00	0.00	0.00	0.00
<u>1.1.1.2.001.0004.0</u>	Banorte Ramo 28 1316199884	0.00	0.00	1,200,324.81	1,200,324.81	0.00	0.00
<u>1.1.1.2.002.0002.1</u>	Banorte 0596289487 USD	0.00	0.00	14,040.02	14,040.02	0.00	0.00
<u>1.1.2.2.001.0001.0</u>	Julissa Arisbeth Vazquez Morales	0.00	0.00	0.00	0.00	0.00	0.00
<u>1.1.2.2.001.0002.0</u>	Carlos Alfonso Castillo Platas	0.00	0.00	0.00	0.00	0.00	0.00
<u>1.1.2.2.001.0003.0</u>	Radiomovil Dipsa S.A. de C.V.	0.00	0.00	0.00	0.00	0.00	0.00
<u>1.1.2.2.001.0004.0</u>	FINLANG	0.00	0.00	0.00	0.00	0.00	0.00
<u>1.1.2.2.001.0005.0</u>	Celita Estrada Villegas	0.00	0.00	0.00	0.00	0.00	0.00
<u>1.1.2.2.001.0007.0</u>	Angel Jimenez Garcia	0.00	0.00	0.00	0.00	0.00	0.00
<u>1.1.2.2.001.0008.0</u>	Instituto de Estudios Universitarios	0.00	0.00	0.00	0.00	0.00	0.00
<u>1.1.2.2.001.0009.0</u>	Aprendizaje Dinamico	0.00	0.00	0.00	0.00	0.00	0.00
<u>1.1.2.2.001.0010.0</u>	Comercializadora y Servicios Tarley	0.00	0.00	0.00	0.00	0.00	0.00
<u>1.1.2.2.001.0011.0</u>	Wendy Selene Aguilar Jimenez	0.00	0.00	0.00	0.00	0.00	0.00
<u>1.1.2.2.001.0012.0</u>	Emiliano Riva Palacio Rosado	0.00	0.00	0.00	0.00	0.00	0.00
<u>1.1.2.2.001.0013.0</u>	Asociación Educativa Asbemaan	0.00	0.00	0.00	0.00	0.00	0.00
<u>1.1.2.2.001.0014.0</u>	María del Rocío Armida Olguin	0.00	0.00	0.00	0.00	0.00	0.00
<u>1.1.2.2.001.0015.0</u>	Comunicaciones Contigo	0.00	0.00	0.00	0.00	0.00	0.00
<u>1.1.2.2.001.0016.0</u>	Corporacion Sanchez	0.00	0.00	0.00	0.00	0.00	0.00
<u>1.1.2.2.001.0017.0</u>	Yulieth Patricia Escayola Perez	0.00	0.00	0.00	0.00	0.00	0.00
<u>1.1.2.2.001.0018.0</u>	Feria Tabasco	0.00	0.00	0.00	0.00	0.00	0.00
<u>1.1.2.2.001.0019.0</u>	Parque de Trampolines de Tabasco	0.00	0.00	0.00	0.00	0.00	0.00
<u>1.1.2.2.001.0020.0</u>	Universidad Autonoma de Guadalajara	0.00	0.00	0.00	0.00	0.00	0.00



BALANZA DE COMPROBACIÓN DEL PERIODO 1 de Enero A 31 de Diciembre / 2025

Filtro: Todos

Cuenta	Descripción	Saldo Anterior		Cargos	Abonos	Saldo Actual	
		Deudor	Acreedor			Deudor	Acreedor
<u>1.1.2.2.001.0021.0</u>	Grupo Operador de Restaurantes Tabasco	0.00	0.00	0.00	0.00	0.00	0.00
<u>1.1.2.2.001.0022.0</u>	Grupo Inmobiliario Puerta del Cielo	0.00	0.00	0.00	0.00	0.00	0.00
<u>1.1.2.2.001.0023.0</u>	Instituto Tecnológico Superior de Comak	0.00	0.00	0.00	0.00	0.00	0.00
<u>1.1.2.2.001.0024.0</u>	Publico en General Nacional	45,464.75	0.00	1,442,006.10	1,455,160.96	32,309.89	0.00
<u>1.1.2.2.002.0001.0</u>	National Service Source INC. DBA USSI	-1,170.00	0.00	14,040.00	12,870.00	0.00	0.00
<u>1.1.2.2.002.0002.0</u>	Publico en General Extranjero	1,169.98	0.00	273,832.09	273,453.33	1,549.74	0.00
<u>1.1.2.3.001.0001.0</u>	Marisol de los Angeles Fuentes Narvaez	0.00	0.00	0.00	0.00	0.00	0.00
<u>1.1.2.3.002.0000.0</u>	Jose del Carmen Chable Ruiz	0.00	0.00	0.00	0.00	0.00	0.00
<u>1.1.2.9.001.0001.0</u>	IVA Acreditable	828.34	0.00	395,277.08	56,165.65	339,939.77	0.00
<u>1.1.2.9.002.0001.0</u>	IVA por Acreditar	740.29	0.00	395,409.87	395,198.46	951.70	0.00
<u>1.1.2.9.003.0001.0</u>	IVA a Favor Mayo 2022	2,058.39	0.00	0.00	0.00	2,058.39	0.00
<u>1.1.2.9.003.0002.0</u>	IVA a Favor Junio 2022	2,743.51	0.00	0.00	0.00	2,743.51	0.00
<u>1.1.2.9.003.0003.0</u>	IVA a Favor Julio 2022	4,006.62	0.00	0.00	0.00	4,006.62	0.00
<u>1.1.2.9.003.0004.0</u>	IVA a Favor Agosto 2022	37,982.54	0.00	0.00	0.00	37,982.54	0.00
<u>1.1.2.9.003.0005.0</u>	IVA a Favor Septiembre 2022	48,567.90	0.00	0.00	0.00	48,567.90	0.00
<u>1.1.2.9.003.0006.0</u>	IVA a Favor Octubre 2022	840.78	0.00	0.00	0.00	840.78	0.00
<u>1.1.2.9.003.0007.0</u>	IVA a Favor Noviembre 2022	8,942.27	0.00	0.00	0.00	8,942.27	0.00
<u>1.1.2.9.003.0008.0</u>	IVA a Favor Diciembre 2022	36,591.93	0.00	0.00	0.00	36,591.93	0.00
<u>1.1.2.9.003.0009.0</u>	IVA a Favor Mayo 2023	2,196.90	0.00	0.00	0.00	2,196.90	0.00
<u>1.1.2.9.003.0010.0</u>	IVA a Favor Julio 2023	86,237.76	0.00	0.00	0.00	86,237.76	0.00
<u>1.1.2.9.003.0011.0</u>	IVA a Favor Agosto 2023	46,908.50	0.00	0.00	0.00	46,908.50	0.00
<u>1.1.2.9.004.0001.0</u>	ISR Simplificado de Confianza	0.00	0.00	0.00	0.00	0.00	0.00
<u>1.1.2.9.005</u>	OTROS GASTOS DEL PERIODO SAT	-12,821.27	0.00	0.00	0.00	-12,821.27	0.00
<u>1.1.2.9.1</u>	COMISIÓN DE VENTA DEL EXTRANJERO	0.00	0.00	0.00	0.00	0.00	0.00
<u>1.1.3.1.001.0001.0</u>	Servicios Innovadores del Sureste	10,000.00	0.00	0.00	0.00	10,000.00	0.00
<u>1.1.3.1.001.0002.0</u>	Gaston Cruz Urbina	0.00	0.00	0.00	0.00	0.00	0.00
<u>1.1.3.1.001.0003.0</u>	Esequiaz Cruz Cordova	0.00	0.00	0.00	0.00	0.00	0.00

BALANZA DE COMPROBACIÓN DEL PERIODO 1 de Enero A 31 de Diciembre / 2025

Filtro: Todos

Cuenta	Descripción	Saldo Anterior		Cargos	Abonos	Saldo Actual	
		Deudor	Acreedor			Deudor	Acreedor
<u>1.1.4.1.000.0000.0</u>	Inventario de Mercancía para Ventas	0.00	0.00	0.00	0.00	0.00	0.00
<u>1.1.4.2.000.0000.0</u>	Inventario de Mercancía Terminadas	0.00	0.00	0.00	0.00	0.00	0.00
<u>1.1.4.3.000.0000.0</u>	Inventario de Mercancía en Proceso de La	0.00	0.00	0.00	0.00	0.00	0.00
<u>1.1.4.4.000.0000.0</u>	Inventario de Mercancía Materia Primas M	0.00	0.00	0.00	0.00	0.00	0.00
<u>1.1.4.5.000.0000.0</u>	Inventario de Mercancía Bienes en Transi	0.00	0.00	0.00	0.00	0.00	0.00
<u>1.1.5.1.211.21101</u>	Materiales y útiles de oficina	9,764.54	0.00	8,542.06	7,818.42	10,488.18	0.00
<u>1.1.5.1.211.21102</u>	Equipos menores de oficina	0.00	0.00	1,632.76	1,894.00	-261.24	0.00
<u>1.1.5.1.212.21201</u>	Materiales y útiles de impresión y reproducción	-704.98	0.00	1,057.76	0.00	352.78	0.00
<u>1.1.5.1.213.21301</u>	Material estadístico y geográfico	0.00	0.00	0.00	0.00	0.00	0.00
<u>1.1.5.1.214.21401</u>	Materiales y útiles consumibles para el procesamiento en equipos y bienes informáticos	939.66	0.00	15,234.13	15,573.59	600.20	0.00
<u>1.1.5.1.215.21501</u>	Material de apoyo informativo	0.00	0.00	0.00	0.00	0.00	0.00
<u>1.1.5.1.215.21502</u>	Material para información en actividades de Investigación científica y tecnológica	0.00	0.00	0.00	0.00	0.00	0.00
<u>1.1.5.1.215.21503</u>	Material impreso	-1,053.64	0.00	13,729.23	15,137.11	-2,461.52	0.00
<u>1.1.5.1.216.21601</u>	Material de limpieza	-4,224.60	0.00	366.81	0.00	-3,857.79	0.00
<u>1.1.5.1.217.21701</u>	Materiales y suministros para planteles educativos	0.00	0.00	0.00	0.00	0.00	0.00
<u>1.1.5.1.217.21702</u>	Materiales y suministros para planteles educativos y bibliotecas	0.00	0.00	0.00	0.00	0.00	0.00
<u>1.1.5.1.218.21801</u>	Placas, licencias y señalamientos	0.00	0.00	0.00	0.00	0.00	0.00
<u>1.1.5.1.221.22102</u>	Productos alimenticios para personas derivado de la prestación de servicios públicos en unidades de salud, educativas, de readaptación social y otras	0.00	0.00	0.00	0.00	0.00	0.00
<u>1.1.5.1.221.22103</u>	Productos alimenticios para el personal que realiza labores en campo o de supervisión	2,743.04	0.00	7,667.68	16,010.86	-5,600.14	0.00
<u>1.1.5.1.221.22104</u>	Productos alimenticios para el personal en las instalaciones de las dependencias y entidades	0.00	0.00	51,079.49	73,606.62	-22,527.13	0.00
<u>1.1.5.1.221.22105</u>	Productos alimenticios para la población en caso de desastres naturales	0.00	0.00	0.00	0.00	0.00	0.00
<u>1.1.5.1.221.22106</u>	Productos alimenticios para el personal derivado de actividades extraordinarias	0.00	0.00	0.00	0.00	0.00	0.00
<u>1.1.5.1.222.22201</u>	Productos alimenticios para animales	0.00	0.00	0.00	0.00	0.00	0.00



BALANZA DE COMPROBACIÓN DEL PERIODO 1 de Enero A 31 de Diciembre / 2025

Filtro: Todos

Cuenta	Descripción	Saldo Anterior		Cargos	Abonos	Saldo Actual	
		Deudor	Acreedor			Deudor	Acreedor
1.1.5.1.223.22301	Utensilios para el servicio de alimentación	0.00	0.00	4,880.76	497.00	4,383.76	0.00
1.1.5.1.231.23101	Productos alimenticios, agropecuarios y forestales adquiridos como materia prima	0.00	0.00	0.00	0.00	0.00	0.00
1.1.5.1.232.23201	Insumos textiles adquiridos como materia prima	0.00	0.00	0.00	0.00	0.00	0.00
1.1.5.1.233.23301	Productos de papel, cartón e impresos adquiridos como materia prima	0.00	0.00	0.00	0.00	0.00	0.00
1.1.5.1.234.23401	Combustibles, lubricantes, aditivos, carbón y sus derivados adquiridos como materia prima	0.00	0.00	0.00	0.00	0.00	0.00
1.1.5.1.235.23501	Productos químicos, farmacéuticos y de laboratorio adquiridos como materia prima	0.00	0.00	0.00	0.00	0.00	0.00
1.1.5.1.236.23601	Productos metálicos y a base de minerales no metálicos adquiridos como materia prima	0.00	0.00	0.00	0.00	0.00	0.00
1.1.5.1.237.23701	Productos de cuero, piel, plástico y hule adquiridos como materia prima	0.00	0.00	0.00	0.00	0.00	0.00
1.1.5.1.238.23801	Mercancías para su comercialización en tiendas del sector público	0.00	0.00	0.00	0.00	0.00	0.00
1.1.5.1.239.23901	Otros productos adquiridos como materia prima	0.00	0.00	0.00	0.00	0.00	0.00
1.1.5.1.241.24101	Productos minerales no metálicos	0.00	0.00	3,274.14	3,798.00	-523.86	0.00
1.1.5.1.242.24201	Cemento y productos de concreto	0.00	0.00	0.00	0.00	0.00	0.00
1.1.5.1.243.24301	Cal, yeso y productos de yeso	0.00	0.00	0.00	0.00	0.00	0.00
1.1.5.1.244.24401	Madera y productos de madera	0.00	0.00	2,124.14	2,464.00	-339.86	0.00
1.1.5.1.245.24501	Vidrio y productos de vidrio	0.00	0.00	0.00	0.00	0.00	0.00
1.1.5.1.246.24601	Material eléctrico y electrónico	15.82	0.00	168,137.78	123,466.37	44,687.23	0.00
1.1.5.1.247.24701	Artículos metálicos para la construcción	0.00	0.00	1,178.63	166.31	1,012.32	0.00
1.1.5.1.248.24801	Materiales complementarios	0.00	0.00	14,302.28	12,041.17	2,261.11	0.00
1.1.5.1.249.24901	Otros materiales y artículos de construcción y reparación	339.72	0.00	59,027.87	31,774.93	27,592.66	0.00
1.1.5.1.251.25101	Productos químicos básicos	0.00	0.00	6,015.09	6,977.50	-962.41	0.00
1.1.5.1.252.25201	Plaguicidas, abonos y fertilizantes	0.00	0.00	438.56	7,416.06	-6,977.50	0.00
1.1.5.1.253.25301	Medicinas y productos farmacéuticos	0.00	0.00	0.00	0.00	0.00	0.00
1.1.5.1.254.25401	Materiales, accesorios y suministros médicos	0.00	0.00	0.00	0.00	0.00	0.00
1.1.5.1.255.25501	Materiales, accesorios y suministros de laboratorio	0.00	0.00	0.00	0.00	0.00	0.00



BALANZA DE COMPROBACIÓN DEL PERIODO 1 de Enero A 31 de Diciembre / 2025

Filtro: Todos

Cuenta	Descripción	Saldo Anterior		Cargos	Abonos	Saldo Actual	
		Deudor	Acreedor			Deudor	Acreedor
1.1.5.1.256.25601	Fibras sintéticas, hule y plásticos y sus derivados	0.00	0.00	5,614.68	8,850.06	-3,235.38	0.00
1.1.5.1.259.25901	Otros productos químicos	0.00	0.00	0.00	0.00	0.00	0.00
1.1.5.1.259.25902	Productos químicos y reactivos para potabilización y tratamiento de agua	0.00	0.00	0.00	0.00	0.00	0.00
1.1.5.1.261.26101	Combustibles, lubricantes y aditivos para vehículos terrestres, aéreos, marítimos, lacustres y fluviales destinados a la ejecución de programas de seguridad pública y nacional	0.00	0.00	0.00	0.00	0.00	0.00
1.1.5.1.261.26102	Combustibles, lubricantes y aditivos para vehículos terrestres, aéreos, marítimos, lacustres y fluviales destinados a servicios públicos y la operación de programas públicos	0.00	0.00	0.00	0.00	0.00	0.00
1.1.5.1.261.26103	Combustibles, lubricantes y aditivos para vehículos terrestres, aéreos, marítimos, lacustres y fluviales destinados a servicios administrativos	0.00	0.00	5,576.28	6,468.49	-892.21	0.00
1.1.5.1.261.26104	Combustibles, lubricantes y aditivos para vehículos terrestres, aéreos, marítimos, lacustres y fluviales asignados a servidores públicos	0.00	0.00	0.00	0.00	0.00	0.00
1.1.5.1.261.26105	Combustibles, lubricantes y aditivos para maquinaria, equipo de producción y servicios administrativos	0.00	0.00	0.00	0.00	0.00	0.00
1.1.5.1.261.26106	Pidiregas cargos variables	0.00	0.00	0.00	0.00	0.00	0.00
1.1.5.1.261.26107	Combustibles nacionales para plantas productivas	0.00	0.00	0.00	0.00	0.00	0.00
1.1.5.1.261.26108	Combustibles de importación para plantas productivas	0.00	0.00	0.00	0.00	0.00	0.00
1.1.5.1.271.27101	Vestuario y uniformes	-8,023.88	0.00	369.52	629.79	-8,284.15	0.00
1.1.5.1.271.27102	Uniformes para el deporte	0.00	0.00	0.00	0.00	0.00	0.00
1.1.5.1.272.27201	Prendas de protección personal	0.00	0.00	637.92	0.00	637.92	0.00
1.1.5.1.273.27301	Artículos deportivos	0.00	0.00	0.00	0.00	0.00	0.00
1.1.5.1.274.27401	Productos textiles	0.00	0.00	0.00	0.00	0.00	0.00
1.1.5.1.275.27501	Blanos y otros productos textiles, excepto prendas de vestir	0.00	0.00	1,461.21	1,695.00	-233.79	0.00
1.1.5.1.281.28101	Sustancias y materiales explosivos	0.00	0.00	0.00	0.00	0.00	0.00
1.1.5.1.282.28201	Materiales de seguridad pública	0.00	0.00	0.00	0.00	0.00	0.00
1.1.5.1.283.28301	Prendas de protección para seguridad pública y nacional	0.00	0.00	0.00	0.00	0.00	0.00
1.1.5.1.283.28302	Accesorios de protección para seguridad pública y nacional	0.00	0.00	0.00	0.00	0.00	0.00

BALANZA DE COMPROBACIÓN DEL PERIODO 1 de Enero A 31 de Diciembre / 2025

Filtro: Todos

Cuenta	Descripción	Saldo Anterior		Cargos	Abonos	Saldo Actual	
		Deudor	Acreedor			Deudor	Acreedor
1.1.5.1.291.29101	Herramientas menores	0.00	0.00	16,980.79	19,303.67	-2,322.88	0.00
1.1.5.1.292.29201	Refacciones y accesorios menores de edificios	0.00	0.00	15,180.53	14,097.80	1,082.73	0.00
1.1.5.1.293.29301	Refacciones y accesorios menores de mobiliario y equipo de administración, educacional y recreativo	0.00	0.00	0.00	0.00	0.00	0.00
1.1.5.1.294.29401	Refacciones y accesorios para equipo de cómputo y telecomunicaciones	0.00	0.00	52,467.57	44,171.80	8,295.77	0.00
1.1.5.1.295.29501	Refacciones y accesorios menores de equipo e Instrumental médico y de laboratorio	0.00	0.00	0.00	0.00	0.00	0.00
1.1.5.1.296.29601	Refacciones y accesorios menores de equipo de transporte	204.32	0.00	104,958.66	103,005.70	2,157.28	0.00
1.1.5.1.297.29701	Refacciones y accesorios menores de equipo de defensa y seguridad	0.00	0.00	0.00	0.00	0.00	0.00
1.1.5.1.298.29801	Refacciones y accesorios menores de maquinaria y otros equipos	0.00	0.00	4,595.06	5,296.99	-701.93	0.00
1.1.5.1.299.29901	Refacciones y accesorios menores otros bienes muebles	0.00	0.00	0.00	0.00	0.00	0.00
1.1.6.1.000.0000.0	Estimaciones para cuentas Incobrables	0.00	0.00	0.00	0.00	0.00	0.00
1.1.6.2.000.0000.0	Estimación por Deterioro de Inventarios	0.00	0.00	0.00	0.00	0.00	0.00
1.1.9.1.000.0000.0	Valores en Garantía	0.00	0.00	0.00	0.00	0.00	0.00
1.1.9.2.000.0000.0	Bienes en Garantía	0.00	0.00	0.00	0.00	0.00	0.00
1.1.9.3.000.0000.0	Bienes Derivados de Embargo	0.00	0.00	0.00	0.00	0.00	0.00
1.1.9.4.000.0000.0	Adquisición con Fondos de Terceros	0.00	0.00	0.00	0.00	0.00	0.00
1.2.1.4.000.0000.0	Participaciones y Aportaciones d Capital	0.00	0.00	1,200,000.00	1,200,000.00	0.00	0.00
1.2.2.2.000.0000.0	Deudores Diversos a Largo Plazo	0.00	0.00	0.00	0.00	0.00	0.00
1.2.2.9.000.0000.0	Otros Derechos a Rec. Efav. o Eqv. a L.P	0.00	0.00	0.00	0.00	0.00	0.00
1.2.3.1.000.0000.0	Terrenos	0.00	0.00	0.00	0.00	0.00	0.00
1.2.3.2.000.0000.0	Viviendas	0.00	0.00	0.00	0.00	0.00	0.00
1.2.4.1.511.0001.0	Mobiliario	196,934.44	0.00	634,132.89	6,049.23	825,018.10	0.00
1.2.4.1.512.0001.0	Muebles	31,110.52	0.00	0.00	0.00	31,110.52	0.00
1.2.4.1.512.0002.0	Aparatos Eléctricos	0.00	0.00	0.00	0.00	0.00	0.00
1.2.4.1.513.0001.0	Bienes Artísticos y Culturales	0.00	0.00	0.00	0.00	0.00	0.00

BALANZA DE COMPROBACIÓN DEL PERIODO 1 de Enero A 31 de Diciembre / 2025

Filtro: Todos

Cuenta	Descripción	Saldo Anterior		Cargos	Abonos	Saldo Actual	
		Deudor	Acreedor			Deudor	Acreedor
<u>1.2.4.1.514.0000.0</u>	(Objetos de Valor)	0.00	0.00	0.00	0.00	0.00	0.00
<u>1.2.4.1.515.0001.0</u>	Bienes Informaticos	2,194,469.61	0.00	52,450.50	736,753.96	1,510,166.15	0.00
<u>1.2.4.1.519.0001.0</u>	Equipo de Administración	139,455.52	0.00	0.00	0.00	139,455.52	0.00
<u>1.2.4.2.521.0001.0</u>	Equipos y Aparatos Audiovisuales	979,224.79	0.00	6,895.69	477,655.70	508,464.78	0.00
<u>1.2.4.2.522.0001.0</u>	Aparatos Deportivos	0.00	0.00	0.00	0.00	0.00	0.00
<u>1.2.4.2.523.0001.0</u>	Cámaras Fotograficas y de Video	768,957.22	0.00	91,315.58	855,747.94	4,524.86	0.00
<u>1.2.4.2.529.0001.0</u>	Otro Mobiliario y Equipo Educacional Rec	0.00	0.00	0.00	0.00	0.00	0.00
<u>1.2.4.3.000.0000.0</u>	Equipo e Instrumental Medico y de Lab.	0.00	0.00	0.00	0.00	0.00	0.00
<u>1.2.4.4.541.0003.0</u>	Servicios Publicos y Operacion de Progra	1,616,707.22	0.00	0.00	475,850.36	1,140,856.86	0.00
<u>1.2.4.4.541.0004.0</u>	Destinados a Servicios Administrativos	0.00	0.00	0.00	0.00	0.00	0.00
<u>1.2.4.4.542.0001.0</u>	Carroceria y Remolques	40,600.00	0.00	0.00	5,600.00	35,000.00	0.00
<u>1.2.4.4.549.0001.0</u>	Otros Equipos de Transportes	0.00	0.00	0.00	0.00	0.00	0.00
<u>1.2.4.5.000.0000.0</u>	Equipo de Defensa y Seguridad	0.00	0.00	0.00	0.00	0.00	0.00
<u>1.2.4.6.562</u>	Maquinaria y equipo industrial	49,595.00	0.00	26,465.50	49,595.00	26,465.50	0.00
<u>1.2.4.6.564</u>	Sistemas de Aire Acondicionado, Calefacción y de Refrigeración Industrial y Comercial	337,266.97	0.00	0.00	337,266.97	0.00	0.00
<u>1.2.4.6.565.0001.0</u>	Equipos y Aparatos de Comu. y Telecomuni	169,919.14	0.00	0.00	169,919.14	0.00	0.00
<u>1.2.4.6.566.0001.0</u>	Maquinaria y Equipo Electrico y Electron	29,911.15	0.00	0.00	29,911.15	0.00	0.00
<u>1.2.4.6.567.0001.0</u>	Herramientas y Maquinas	18,801.40	0.00	0.00	18,801.40	0.00	0.00
<u>1.2.4.6.569.0002.0</u>	Otros Bienes Muebles	0.00	0.00	0.00	0.00	0.00	0.00
<u>1.2.4.7.000.0000.0</u>	Colecciones, Obra de Arte y Objetos	0.00	0.00	0.00	0.00	0.00	0.00
<u>1.2.4.8.000.0000.0</u>	Activos Biologicos	0.00	0.00	0.00	0.00	0.00	0.00
<u>1.2.5.1.591.0001.0</u>	Software	40,467.50	0.00	57,520.94	141,247.16	-43,258.72	0.00
<u>1.2.5.2.592.0001.0</u>	Patentes	0.00	0.00	0.00	0.00	0.00	0.00
<u>1.2.5.2.593.0001.0</u>	Marcas	385,354.00	0.00	0.00	385,354.00	0.00	0.00
<u>1.2.5.2.594.0001.0</u>	Derechos	0.00	0.00	0.00	0.00	0.00	0.00
<u>1.2.5.3.000.0000.0</u>	Concesiones y Franquicias	0.00	0.00	0.00	0.00	0.00	0.00
<u>1.2.5.4.597.0001.0</u>	Licencias de Uso de Software	74,250.08	0.00	0.00	0.00	74,250.08	0.00

BALANZA DE COMPROBACIÓN DEL PERIODO 1 de Enero A 31 de Diciembre / 2025

Filtro: Todos

Cuenta	Descripción	Saldo Anterior		Cargos	Abonos	Saldo Actual	
		Deudor	Acreedor			Deudor	Acreedor
1.2.5.4.598.0000.0	(Licencias, Industriales Comerciales y O	0.00	0.00	0.00	0.00	0.00	0.00
1.2.5.9.000.0000.0	Otros Activos Intangibles	0.00	0.00	0.00	0.00	0.00	0.00
1.2.6.3.001.1241.0	Depreciacion de Mobiliario y Equipo de A	-1,570,145.79	0.00	991,950.90	222,281.69	-800,476.58	0.00
1.2.6.3.002.1242.0	Mobiliario y Equipo Educativo y Recrea	-1,106,592.91	0.00	591,950.90	90,562.31	-605,204.32	0.00
1.2.6.3.003.1243.0	Equipo e Instrumental Meclo y de Laborat	0.00	0.00	0.00	0.00	0.00	0.00
1.2.6.3.004.1244.0	Vehiculo y Equipo de Transporte	-1,160,115.05	0.00	337,015.25	0.00	-823,099.80	0.00
1.2.6.3.005.1245.0	Equipo de Defensa y Seguridad	0.00	0.00	0.00	0.00	0.00	0.00
1.2.6.3.006.1246.0	Maquinaria, Otros Equipos y Herramientas	-406,817.03	0.00	427,250.26	20,433.23	0.00	0.00
1.2.6.3.007.1247.0	Colecciones, Obra de Arte y Objetos	0.00	0.00	0.00	0.00	0.00	0.00
1.2.7.1.000.0000.0	Estudios, Formulación y Evaluación de Pr	0.00	0.00	0.00	0.00	0.00	0.00
1.2.7.2.000.0000.0	Derechos Sobre Bienes en Regimen	0.00	0.00	0.00	0.00	0.00	0.00
1.2.8.1.000.0000.0	Estimacion Por Perdida de Cuentas Incob.	0.00	0.00	0.00	0.00	0.00	0.00
1.2.9.1.000.0000.0	Bienes en Concesion	0.00	0.00	0.00	0.00	0.00	0.00
1.2.9.2.000.0000.0	Bienes en Arrendamiento Financiero	0.00	0.00	0.00	0.00	0.00	0.00
1.2.9.3.000.0000.0	Bienes en Comodato	0.00	0.00	0.00	0.00	0.00	0.00
2.1.1.2.001.0001.0	Ramiro Jimenez Aquino	0.00	32,300.00	0.00	0.00	0.00	32,300.00
2.1.1.2.001.0002.0	Isabel de los Santos Rodriguez Cornelio	0.00	0.00	0.00	0.00	0.00	0.00
2.1.1.2.001.0003.0	Arleba Automotriz	0.00	0.00	0.00	0.00	0.00	0.00
2.1.1.2.001.0004.0	Dulcerias de Yucatan	0.00	0.00	0.00	0.00	0.00	0.00
2.1.1.2.001.0005.0	Gladys Peralta Geronimo	0.00	0.00	0.00	0.00	0.00	0.00
2.1.1.2.001.0006.0	Nueva Walmart de Mexico	0.00	0.00	0.00	0.00	0.00	0.00
2.1.1.2.001.0007.0	Corporacion Sanchez S.A. de C.V.	0.00	0.00	0.00	0.00	0.00	0.00
2.1.1.2.001.0008.0	Vida Jazmin Murueta Noemi	0.00	0.00	0.00	0.00	0.00	0.00
2.1.1.2.001.0009.0	Color Cassettes S.A de C.V.	0.00	0.00	25,087.32	25,087.32	0.00	0.00
2.1.1.2.001.0010.0	La Puerta Del Sol Naciente	0.00	0.00	0.00	0.00	0.00	0.00
2.1.1.2.001.0011.0	Grupo Parisina	0.00	0.00	974.57	974.61	0.00	0.04
2.1.1.2.001.0012.0	Electronica NH	0.00	0.00	0.00	0.00	0.00	0.00

BALANZA DE COMPROBACIÓN DEL PERIODO 1 de Enero A 31 de Diciembre / 2025

Filtro: Todos

Cuenta	Descripción	Saldo Anterior		Cargos	Abonos	Saldo Actual	
		Deudor	Acreedor			Deudor	Acreedor
2.1.1.2.001.0013.0	Ferretería y Tlapalería Atasta	0.00	0.00	0.00	0.00	0.00	0.00
2.1.1.2.001.0014.0	Grupo Computoner	0.00	0.00	0.00	0.00	0.00	0.00
2.1.1.2.001.0015.0	Dimexperf	0.00	0.00	2,939.88	2,939.88	0.00	0.00
2.1.1.2.001.0016.0	Maria del Carmen Alegria Galvan	0.00	0.00	0.00	0.00	0.00	0.00
2.1.1.2.001.0017.0	Francisca Zavala Perez	0.00	0.00	0.00	0.00	0.00	0.00
2.1.1.2.001.0018.0	Oscar Alberto Abreu Rodriguez	0.00	0.00	0.00	0.00	0.00	0.00
2.1.1.2.001.0020.0	Tecnologias Ferrer PC	0.00	0.00	0.00	0.00	0.00	0.00
2.1.1.2.001.0021.0	Pinturerías del Centro Sur	0.00	0.00	37,111.97	37,111.97	0.00	0.00
2.1.1.2.001.0022.0	Maria del Rocio Armida Olguin	0.00	-0.01	40,640.60	40,640.60	0.00	-0.01
2.1.1.2.001.0023.0	Nelba Karina Carbonell Perez	0.00	0.00	0.00	0.00	0.00	0.00
2.1.1.2.001.0024.0	Ezequias Cruz Cordova	0.00	0.00	0.00	0.00	0.00	0.00
2.1.1.2.001.0025.0	Comision Estatal de Agua y Saneamiento	0.00	0.00	6,885.00	6,885.00	0.00	0.00
2.1.1.2.001.0026.0	Israel Juarez Fuentes	0.00	0.00	0.00	0.00	0.00	0.00
2.1.1.2.001.0027.0	Ma Impresores S.A. de C.V.	0.00	0.00	13,879.67	13,879.67	0.00	0.00
2.1.1.2.001.0028.0	Servicios Innovadores del Sureste	0.00	0.00	0.00	0.00	0.00	0.00
2.1.1.2.001.0029.0	Ana Luisa Morales Larraga	0.00	0.00	56,306.40	56,306.40	0.00	0.00
2.1.1.2.001.0030.0	Jorge Mendoza Suarez	0.00	0.00	35,948.82	35,948.82	0.00	0.00
2.1.1.2.001.0031.0	Jorge Balderas Lopez	0.00	0.00	3,400.00	3,400.02	0.00	0.02
2.1.1.2.001.0032.0	Ricardo Fernandez Rodriguez	0.00	0.00	29,000.00	29,000.00	0.00	0.00
2.1.1.2.001.0033.0	Rosalino Xavier Diaz Reyes	0.00	0.00	1,096.20	1,096.20	0.00	0.00
2.1.1.2.001.0034.0	Autozone de Mexico S de RL de CV	0.00	0.00	24,268.15	24,268.16	0.00	0.01
2.1.1.2.001.0035.0	Isis Gabriela Vazquez Antonio	0.00	0.00	700.00	700.00	0.00	0.00
2.1.1.2.001.0036.0	FILTROSUR S.A. DE C.V.	0.00	0.00	0.00	0.00	0.00	0.00
2.1.1.2.001.0037.0	ANDY ALEXANDER RODRIGUEZ PEREZ	0.00	0.00	0.00	0.00	0.00	0.00
2.1.1.2.001.0038.0	ADRIANA GARCIA HERNANDEZ	0.00	0.00	0.00	0.00	0.00	0.00
2.1.1.2.001.0039.0	NORY VANESSA DE LOS SANTOS PERALTA	0.00	0.00	0.00	0.00	0.00	0.00
2.1.1.2.001.0040.0	CORPORATIVO CENTENARIO	0.00	0.00	0.00	0.00	0.00	0.00

BALANZA DE COMPROBACIÓN DEL PERIODO 1 de Enero A 31 de Diciembre / 2025

Filtro: Todos

Cuenta	Descripción	Saldo Anterior		Cargos	Abonos	Saldo Actual	
		Deudor	Acreedor			Deudor	Acreedor
2.1.1.2.001.0041.0	SUSANA DE DIOS OLAN	0.00	0.00	0.00	0.00	0.00	0.00
2.1.1.2.001.0042.0	AARON CRISTHIAN AHUJA HERNANDEZ	0.00	0.00	0.00	0.00	0.00	0.00
2.1.1.2.001.0043.0	ESTAFETA	0.00	0.00	0.00	0.00	0.00	0.00
2.1.1.2.001.0044.0	JOSE FELICIANO SEGOVIA BAUTISTA	0.00	0.00	0.00	0.00	0.00	0.00
2.1.1.2.001.0045.0	OSCAR IVAN MENDEZ AGUILAR	0.00	-0.01	0.00	0.00	0.00	-0.01
2.1.1.2.001.0046.0	REYNA ISABEL TRIANO FLORES	0.00	0.00	0.00	0.00	0.00	0.00
2.1.1.2.001.0047.0	JOVITA BARRA CASTAN	0.00	0.00	0.00	0.00	0.00	0.00
2.1.1.2.001.0048.0	YESENIA CORAZON JIMENEZ ZUÑIGA	0.00	0.00	0.00	0.00	0.00	0.00
2.1.1.2.001.0049.0	AURISTEL ANTONIO REYES DE LA ROSA	0.00	0.00	50,480.36	50,480.36	0.00	0.00
2.1.1.2.001.0050.0	ELECTRONICA Y SOPWARE S.A DE C.V	0.00	0.00	0.00	0.00	0.00	0.00
2.1.1.2.001.0051.0	SECRETARIA DE FINANZAS	0.00	0.00	566.00	566.00	0.00	0.00
2.1.1.2.001.0052.0	COMERCIALIZADORA YESS	0.00	0.00	0.00	0.00	0.00	0.00
2.1.1.2.001.0053.0	AG MANEJO INTEGRADO DE PLAGAS SA DE CV	0.00	0.00	0.00	0.00	0.00	0.00
2.1.1.2.001.0054.0	ELECTRICA Y PLOMERIA SILVA	0.00	0.00	3,674.74	3,674.74	0.00	0.00
2.1.1.2.001.0055.0	SERVICIOS Y COMERCIALIZACION NAT SA DE CV	0.00	0.00	0.00	0.00	0.00	0.00
2.1.1.2.001.0056.0	REFACCIONARIA CRUZPER SA DE CV	0.00	0.00	0.00	0.00	0.00	0.00
2.1.1.2.001.0057.0	AURISTEL ANTONIO REYES DE LA ROSA	0.00	0.00	0.00	0.00	0.00	0.00
2.1.1.2.001.0058.0	ASUNCIÓN PERERA RODRIGUEZ	0.00	0.00	0.00	0.00	0.00	0.00
2.1.1.2.001.0059.0	HH REFACCIONES SA DE CV	0.00	0.00	0.00	0.00	0.00	0.00
2.1.1.2.001.0060.0	DIANA GARCIA HERNANDEZ	0.00	0.00	0.00	0.00	0.00	0.00
2.1.1.2.001.0061.0	INFRAESTRUCTURA, INSUMOS Y SERVICIOS DEL SURESTE, SA DE CV	0.00	0.00	0.00	0.00	0.00	0.00
2.1.1.2.001.0062.0	JOSE ALBERTO DE LA FUENTE RODRIGUEZ	0.00	0.00	0.00	0.00	0.00	0.00
2.1.1.2.001.0063.0	LUZ DEL ALBA RIVERA SANCHEZ	0.00	0.00	0.00	0.00	0.00	0.00
2.1.1.2.001.0064.0	RAFAEL UGALDE MARTINEZ	0.00	0.00	0.00	0.00	0.00	0.00
2.1.1.2.001.0065.0	HARDSAN HC	0.00	0.00	0.00	0.00	0.00	0.00
2.1.1.2.001.0066.0	VALERIA GONZALEZ TRINIDAD	0.00	0.00	0.00	0.00	0.00	0.00

BALANZA DE COMPROBACIÓN DEL PERIODO 1 de Enero A 31 de Diciembre / 2025

Filtro: Todos

Cuenta	Descripción	Saldo Anterior		Cargos	Abonos	Saldo Actual	
		Deudor	Acreedor			Deudor	Acreedor
2.1.1.2.001.0067.0	PROVEEDORES DE FACTURACIÓN ELECTRONICA Y SOFTWARE SA DE CV	0.00	0.00	570.00	570.00	0.00	0.00
2.1.1.2.001.0068.0	RITA PATRICIA DOMINGUEZ ROMAN	0.00	0.00	0.00	0.00	0.00	0.00
2.1.1.2.001.0069.0	TELAS Y LONAS VALDEZ SA DE CV	0.00	0.00	2,337.03	2,337.03	0.00	0.00
2.1.1.2.001.0070.0	OPERADORA OMX S.A DE C.V	0.00	0.00	1,351.20	1,351.20	0.00	0.00
2.1.1.2.001.0071.0	CAME BUSINESS AND GOVERNMENT SOLUTIONS S.A DE CV	0.00	0.00	0.00	0.00	0.00	0.00
2.1.1.2.001.0072.0	KARLA RUTH CASTILLO GIL	0.00	0.00	0.00	0.00	0.00	0.00
2.1.1.2.1.0368	SECRETARIA DE FINANZAS DEL GOBIERNO DEL ESTADO DE TABASCO	0.00	1.11	9,867.00	9,867.00	0.00	1.11
2.1.1.2.1.0369	H H Refacciones, S.A. De C.V.	0.00	0.00	0.00	0.00	0.00	0.00
2.1.1.2.1.0370	DIMEXPERF S.A. DE C.V.	0.00	0.00	4,554.62	4,554.62	0.00	0.00
2.1.1.2.1.0371	electronica del sureste	0.00	0.00	1,040.00	1,040.00	0.00	0.00
2.1.1.2.1.0372	ESTACIONES DE SERVICIO AUTO SA DE CV	0.00	0.01	0.00	0.00	0.00	0.01
2.1.1.2.1.0373	KARLA RUTH CASTILLO GIL	0.00	0.00	0.00	0.00	0.00	0.00
2.1.1.2.1.0374	COMPANIA COMERCIALIZADORA DE BIENES, PRODUCTOS Y SERVICIOS S	0.00	11,710.00	0.00	0.00	0.00	11,710.00
2.1.1.2.1.0375	RACIEL RODRIGUEZ DE LA CRUZ	0.00	0.00	0.00	0.00	0.00	0.00
2.1.1.2.1.0376	LUISA MARIA RUIZ VARGAS	0.00	0.00	0.00	0.00	0.00	0.00
2.1.1.2.1.0377	TABASCO DIGITAL	0.00	0.00	2,024.45	2,024.45	0.00	0.00
2.1.1.2.1.0378	JOSE ATILA RAMOS GARCIA	0.00	0.00	20,023.56	20,023.56	0.00	0.00
2.1.1.2.1.0379	MOISES HANIEL OCAÑA CALLES	0.00	0.00	0.00	0.00	0.00	0.00
2.1.1.2.1.0380	ANA RUTH VAZQUEZ MORALES	0.00	0.00	40,957.00	40,957.00	0.00	0.00
2.1.1.2.1.0381	ENRIQUE AGUILAR ESQUIVEL	0.00	0.00	339.94	339.94	0.00	0.00
2.1.1.2.1.0382	FERNANDO ALCAZAR ALVAREZ	0.00	0.00	947,648.35	947,648.35	0.00	0.00
2.1.1.2.1.0383	NUEVA WALMART DE MEXICO	0.00	0.00	51,037.70	51,037.76	0.00	0.06
2.1.1.2.1.0384	Fernando Cancino Kanter	0.00	0.00	2,720.00	2,720.00	0.00	0.00
2.1.1.2.1.0385	LA UNIVERSAL ELECTRICA AUTOMOTRIZ & FUEL INJECTION	0.00	0.00	2,730.00	2,730.00	0.00	0.00
2.1.1.2.1.0386	GAMALIEL GOMEZ HERNANDEZ	0.00	0.00	2,750.00	2,750.00	0.00	0.00

BALANZA DE COMPROBACIÓN DEL PERIODO 1 de Enero A 31 de Diciembre / 2025

Filtro: Todos

Cuenta	Descripción	Saldo Anterior		Cargos	Abonos	Saldo Actual	
		Deudor	Acreedor			Deudor	Acreedor
2.1.1.2.1.0387	GUTZA	0.00	0.00	3,390.00	3,390.00	0.00	0.00
2.1.1.2.1.0388	CARLOS ALBERTO CONSTANTINO BOYER	0.00	0.00	19,601.00	19,601.00	0.00	0.00
2.1.1.2.1.0389	DISTRIBUIDORA LIVERPOOL S.A. DE C.V.	0.00	0.00	16,088.30	16,088.30	0.00	0.00
2.1.1.2.1.0390	GRUPO IENER TECNOLOGIAS APLICADAS	0.00	0.00	607,200.00	607,200.00	0.00	0.00
2.1.1.2.1.0391	CEDISMTY SA DE CV	0.00	0.00	900.00	900.00	0.00	0.00
2.1.1.2.1.0392	CRISTIAN OSWALDO MOTA GARCIA	0.00	0.00	756.00	756.00	0.00	0.00
2.1.1.2.1.0393	COSTCO	0.00	0.00	7,999.00	7,999.00	0.00	0.00
2.1.1.2.1.0394	ELECTRONICA NH (STEREN)	0.00	0.00	4,989.97	4,989.97	0.00	0.00
2.1.1.2.1.0395	LUIS ANGEL MAGAÑA PEDRERO	0.00	0.00	893.20	893.20	0.00	0.00
2.1.1.2.1.0396	CHEDRAUI	0.00	0.00	4,225.79	4,225.79	0.00	0.00
2.1.1.2.1.0397	DAVID RAMON VILLASIS	0.00	0.00	19,112.01	19,112.01	0.00	0.00
2.1.1.2.1.0398	MADERASUR	0.00	0.00	2,464.00	2,464.00	0.00	0.00
2.1.1.2.1.0399	LAURA ANGELICA BARRIENTOS SANCHEZ	0.00	0.00	397,871.42	397,871.42	0.00	0.00
2.1.1.2.1.0400	MUNICIPIO DE MACUSPANA	0.00	0.00	2,262.80	2,262.80	0.00	0.00
2.1.1.2.1.0401	COMERCIALIZADORA DE POLVOS Y ACEROS SA DE CV	0.00	0.00	14,097.80	14,097.80	0.00	0.00
2.1.1.2.1.0402	CONSORCIO HOTELERO ABE-	0.00	0.00	12,566.40	12,566.40	0.00	0.00
2.1.1.2.1.0403	STALINK SATELLITE SYSTEMS MEXICO-	0.00	0.00	16,090.00	16,090.00	0.00	0.00
2.1.1.2.1.0404	AEROENLACES NACIONALES	0.00	0.00	20,303.84	20,303.84	0.00	0.00
2.1.1.2.1.0405	CONCESSIONARIAVUELA COMPAÑIA DE AVIAION	0.00	0.00	2,384.00	2,384.00	0.00	0.00
2.1.1.2.1.0406	ESMERALDA ISABEL COLLADO FRIAS	0.00	0.00	2,219.35	2,219.35	0.00	0.00
2.1.1.2.1.0407	PARTES Y EQUIPOS DE REFRIGERACION DEL SURESTE S.A. DE C.V.	0.00	0.00	6,977.50	6,977.50	0.00	0.00
2.1.1.2.1.0408	SERVICIOS Y CONSULTORIA EN TECNOLOGIAS Y COMUNICACIONES UNIFICADAS AE	0.00	0.00	18,605.82	18,605.82	0.00	0.00
2.1.1.2.1.0409	MARIA ROMANA SERRA JIMENEZ	0.00	0.00	17,370.01	17,370.01	0.00	0.00
2.1.1.2.1.0410	FELIX JORGE DAVID GONZALEZ-	0.00	0.00	6,000.00	6,000.00	0.00	0.00
2.1.1.2.1.0411	ACCO DISTRIBUIDORA TABASQUEÑA	0.00	0.00	66,044.60	66,044.60	0.00	0.00
2.1.1.2.1.0412	NEWFOLD DIGITAL INC	0.00	0.00	17,586.00	17,586.00	0.00	0.00

BALANZA DE COMPROBACIÓN DEL PERIODO 1 de Enero A 31 de Diciembre / 2025

Filtro: Todos

Cuenta	Descripción	Saldo Anterior		Cargos	Abonos	Saldo Actual	
		Deudor	Acreedor			Deudor	Acreedor
2.1.1.2.1.0413	TECNICA AGRICOLA CHIAPAS-	0.00	0.00	438.56	438.56	0.00	0.00
2.1.1.2.1.0414	OFFICE DEPOT DE MEXICO SA DE CV	0.00	0.00	1,227.00	1,227.00	0.00	0.00
2.1.1.2.1.0415	CAFE LA CABAÑA	0.00	0.00	5,057.00	5,057.00	0.00	0.00
2.1.1.2.1.0416	Pedro Gonda Campos	0.00	0.00	36,958.40	36,958.40	0.00	0.00
2.1.1.2.1.0417	Home Depot Mexico S. de R.L. de C.V.	0.00	0.00	13,941.53	13,941.53	0.00	0.00
2.1.1.2.1.0418	PAULA LOYA LEON	0.00	0.00	3,030.00	3,030.00	0.00	0.00
2.1.1.2.1.0419	GILBERTO SANCHEZ RUIZ	0.00	0.00	4,400.00	4,400.00	0.00	0.00
2.1.1.2.1.0420	AUTO PARTES Y MAS	0.00	0.00	665.99	665.99	0.00	0.00
2.1.1.2.1.0421	CADENA COMERCIAL OXXO	0.00	0.00	1,281.01	1,281.01	0.00	0.00
2.1.1.2.1.0422	M & V REFACCIONARIA	0.00	0.00	7,060.02	7,060.02	0.00	0.00
2.1.1.2.1.0423	JULIO CESAR RONZON ROSALES	0.00	0.00	6,762.24	6,762.24	0.00	0.00
2.1.1.2.1.0424	LUIS ANTONIO JUAREZ HERNANDEZ	0.00	0.00	73,256.84	73,256.84	0.00	0.00
2.1.1.2.1.0425	ERIK ALONSO JIMENEZ LOPEZ	0.00	0.00	4,176.00	4,176.00	0.00	0.00
2.1.1.2.1.0426	MARIA ESTHER ZAVALA TORRES	0.00	0.00	1,487.00	1,487.00	0.00	0.00
2.1.1.2.1.0427	RADIOMOVIL DIPSA	0.00	0.00	429.00	429.00	0.00	0.00
2.1.1.2.1.0428	FARMACIA GUADALAJARA	0.00	0.00	183.90	183.90	0.00	0.00
2.1.1.2.1.0429	CAPUFE	0.00	0.00	462.00	461.93	0.00	-0.07
2.1.1.2.1.0430	CORPORACIÓN SANCHEZ	0.00	0.00	418.00	418.00	0.00	0.00
2.1.1.2.1.0431	CENTRAL DE CERRADURAS Y HERRAJES	0.00	0.00	3,071.56	3,071.56	0.00	0.00
2.1.1.2.1.0432	JHOSIJANDY RODRIGUEZ GUTU	0.00	0.00	336.40	336.40	0.00	0.00
2.1.1.2.1.0433	FANTASIAS MIGUEL	0.00	0.00	2,157.97	2,157.97	0.00	0.00
2.1.1.2.1.0434	SHEILA YULIETH CAMPOS MALDONADO	0.00	0.00	291.00	291.00	0.00	0.00
2.1.1.2.1.0435	PALACIO DE HIERRO	0.00	0.00	499.00	499.00	0.00	0.00
2.1.1.2.1.0436	ARMANDO CORNELIO CORNELIO	0.00	0.00	4,060.00	4,060.00	0.00	0.00
2.1.1.2.1.0437	COEL SA DE CV	0.00	0.00	3,127.78	3,127.78	0.00	0.00
2.1.1.2.1.0438	GRUPO LLANTERO LASERMA	0.00	0.00	350.00	350.00	0.00	0.00
2.1.1.2.1.0439	ESTEBAN CABRERA MARIN	0.00	0.00	208.00	208.00	0.00	0.00

BALANZA DE COMPROBACIÓN DEL PERIODO 1 de Enero A 31 de Diciembre / 2025

Filtro: Todos

Cuenta	Descripción	Saldo Anterior		Cargos	Abonos	Saldo Actual	
		Deudor	Acreedor			Deudor	Acreedor
2.1.1.2.1.0440	GAS TAJIN	0.00	0.00	400.00	400.00	0.00	0.00
2.1.1.2.1.0441	ANTONIO ALVAREZ SILVA	0.00	0.00	1,044.00	1,044.00	0.00	0.00
2.1.1.2.1.0442	RICARDO VELOZ BAUTISTA	0.00	0.00	117.02	117.02	0.00	0.00
2.1.1.2.1.0443	BLANCA PATRICIA GARCIA RODRIGUEZ	0.00	0.00	2,000.00	2,000.00	0.00	0.00
2.1.1.2.1.0444	ALUMINIO Y VIDRIOS DE VERACURZ	0.00	0.00	613.72	613.72	0.00	0.00
2.1.1.2.1.0445	CHRYPEL HERNANDEZ LOPEZ	0.00	0.00	244.10	244.10	0.00	0.00
2.1.1.2.1.0446	AKKY ONLINE SOLUTIONS S.A. DE C.V.	0.00	0.00	2,209.00	2,209.00	0.00	0.00
2.1.1.7.001.0001.0	IVA Por Trasladar 2021	0.00	-56,098.60	0.00	0.00	0.00	-56,098.60
2.1.1.7.001.0002.0	IVA Por Trasladar 2022	0.00	0.00	0.00	0.00	0.00	0.00
2.1.1.7.001.0003.0	IVA Por Trasladar	0.00	6,271.00	234,895.20	233,184.04	0.00	4,559.84
2.1.1.7.002.0001.0	IVA Traslado 2021	0.00	0.00	0.00	0.00	0.00	0.00
2.1.1.7.002.0002.0	IVA Traslado 2022	0.00	0.00	0.00	0.00	0.00	0.00
2.1.1.7.002.0003.0	IVA Traslado 2023	0.00	0.00	0.00	0.00	0.00	0.00
2.1.1.7.003.0001.0	Retencion de IVA (IVA TRASLADADO)	0.00	68,781.30	56,683.00	234,895.20	0.00	246,993.50
2.1.1.7.003.0002.0	IVA Retenciones por Servicios Profes	0.00	-40.63	12,365.79	12,443.95	0.00	37.53
2.1.1.7.004.0001.0	Retencion de ISR	0.00	40.60	7,324.86	12,360.60	0.00	5,076.34
2.1.1.7.005.0001.0	IVA Regimen Simplificado de Confianza	0.00	-1,859.30	1,895.00	0.00	0.00	-3,754.30
2.1.1.7.006.0001.0	ISR Regimen Simplificado de Confianza	0.00	0.00	10,332.24	7,779.48	0.00	-2,552.76
2.1.1.9.0003.0003	Comisiones bancarias	0.00	0.00	0.00	0.00	0.00	0.00
2.1.1.9.0004	CUENTA PUENTE PAGO RETENCIONES ISR	0.00	0.00	0.00	0.00	0.00	0.00
2.1.1.9.0005	IVA A FAVOR/ IVA A PAGAR RESICO	0.00	-142,473.72	5,589.00	99.00	0.00	-147,963.72
2.1.1.9.0006	Ajuste a redondeo por pagos	0.00	-1.86	2.15	15.71	0.00	11.70
2.1.1.9.0007	MULTAS Y RECARGOS	0.00	-778.00	0.00	0.00	0.00	-778.00
2.1.1.9.0008	OTROS INGRESOS SAT	0.00	-2,161.81	0.00	0.00	0.00	-2,161.81
2.1.1.9.0009	OTROS EGRESOS SAT	0.00	0.00	0.00	0.00	0.00	0.00
2.1.1.9.001.0001.0	Marisol de los Angeles Fuentes Narvaez	0.00	0.00	0.00	0.00	0.00	0.00
2.1.1.9.002.0002.0	Jose deL. Carmen Chable Ruiz	0.00	0.00	0.00	0.00	0.00	0.00

BALANZA DE COMPROBACIÓN DEL PERIODO 1 de Enero A 31 de Diciembre / 2025

Filtro: Todos

Cuenta	Descripción	Saldo Anterior		Cargos	Abonos	Saldo Actual	
		Deudor	Acreedor			Deudor	Acreedor
<u>2.1.1.9.007</u>	GASTOS DE DOLARES POR COMISIÓN DE BANCOS (PERDIDA)	0.00	236.64	11,391.01	236.64	0.00	-10,917.73
<u>2.1.2.1.000.0000.0</u>	Documentos Comerciales por Pagar a C.P.	0.00	0.00	0.00	0.00	0.00	0.00
<u>2.1.2.9.001.0001.0</u>	Ramire Jimenez Aquino	0.00	10,000.00	0.00	0.00	0.00	10,000.00
<u>2.1.3.3.000.0000.0</u>	Porción a Corto Plazo de Arrendamiento F	0.00	0.00	0.00	0.00	0.00	0.00
<u>2.1.4.1.000.0000.0</u>	Títulos y Valores de Deuda Publica a C.P	0.00	0.00	0.00	0.00	0.00	0.00
<u>2.1.5.9.000.0000.0</u>	Otros Pasivos Diferidos a Corto Plazo	0.00	0.00	0.00	0.00	0.00	0.00
<u>2.1.6.1.001.0001.0</u>	Salvador Antonio Bravo Nemer	0.00	1,000.00	0.00	0.00	0.00	1,000.00
<u>2.1.6.1.001.0002.0</u>	Roger Silvano Perez Evoli	0.00	1,000.00	0.00	0.00	0.00	1,000.00
<u>2.1.6.2.000.0000.0</u>	Fondos en Administración a Corto Plazo	0.00	0.00	0.00	0.00	0.00	0.00
<u>2.1.6.3.000.0000.0</u>	Fondos Contingentes a Corto Plazo	0.00	0.00	0.00	0.00	0.00	0.00
<u>2.1.6.4.000.0000.0</u>	Fondos de Fideicomisos, Mandatos y Contr	0.00	0.00	0.00	0.00	0.00	0.00
<u>2.1.6.5.000.0000.0</u>	Otros Fondos de Terceros en Garantía y/o	0.00	0.00	0.00	0.00	0.00	0.00
<u>2.1.6.6.000.0000.0</u>	Valores y Bienes en Garantía a Corto Pla	0.00	0.00	0.00	0.00	0.00	0.00
<u>2.1.7.9.000.0000.0</u>	Otras Provisiones a Corto Plazo	0.00	0.00	0.00	0.00	0.00	0.00
<u>2.1.9.9.000.0000.0</u>	Otros Pasivos Circulantes	0.00	0.00	0.00	0.00	0.00	0.00
<u>2.2.1.1.000.0000.0</u>	Proveedores Por Pagar a Largo Plazo	0.00	0.00	0.00	0.00	0.00	0.00
<u>2.2.2.9.001.0001.0</u>	Aportación Estatal al Capital de Televis	0.00	2,200,000.00	0.00	0.00	0.00	2,200,000.00
<u>2.2.2.9.001.0002.0</u>	Apertura de Cuenta Bancaria Especifica	0.00	1.00	0.00	0.00	0.00	1.00
<u>2.2.3.5.000.0000.0</u>	Arrendamiento Financiero por Pagar a L.P	0.00	0.00	0.00	0.00	0.00	0.00
<u>2.2.4.9.000.0000.0</u>	Otros Pasivos Diferidos a Largo Plazo	0.00	0.00	0.00	0.00	0.00	0.00
<u>2.2.5.1.001.0001.0</u>	Salvador Antonio Bravo Nemer	0.00	0.00	0.00	0.00	0.00	0.00
<u>2.2.5.1.001.0002.0</u>	Roger Silvano Perez Evoli	0.00	0.00	0.00	0.00	0.00	0.00
<u>2.2.6.9.000.0000.0</u>	Otras Provisiones a Largo Plazo	0.00	0.00	0.00	0.00	0.00	0.00
<u>3.1.1.0.001.0001.0</u>	Gobierno del Estado de Tabasco	0.00	1,399,000.00	0.00	0.00	0.00	1,399,000.00
<u>3.1.1.0.001.0002.0</u>	Juan Manuel Cervantes Martinez	0.00	1,000.00	0.00	0.00	0.00	1,000.00
<u>3.1.2.1.1.2.4.01</u>	Muebles de Oficina y Estantería	0.00	0.00	0.00	0.00	0.00	0.00
<u>3.1.2.1.1.2.4.02</u>	Muebles, excepto de Oficina y Estantería	0.00	0.00	0.00	0.00	0.00	0.00

BALANZA DE COMPROBACIÓN DEL PERIODO 1 de Enero A 31 de Diciembre / 2025

Filtro: Todos

Cuenta	Descripción	Saldo Anterior		Cargos	Abonos	Saldo Actual	
		Deudor	Acreedor			Deudor	Acreedor
3.1.2.1.1.2.4.03	Equipo de Cómputo y de Tecnologías de la Información	0.00	0.00	0.00	0.00	0.00	0.00
3.1.2.1.1.2.4.04	Otros Mobiliarios y Equipos de Administración	0.00	0.00	0.00	0.00	0.00	0.00
3.1.2.1.1.2.4.05	Equipos y Aparatos Audiovisuales	0.00	0.00	0.00	0.00	0.00	0.00
3.1.2.1.1.2.4.06	Aparatos Deportivos	0.00	0.00	0.00	0.00	0.00	0.00
3.1.2.1.1.2.4.07	Cámaras Fotográficas y de Video	0.00	0.00	0.00	0.00	0.00	0.00
3.1.2.1.1.2.4.08	Otros Mobiliario y Equipo Educativo y Recreativo	0.00	0.00	0.00	0.00	0.00	0.00
3.1.2.1.1.2.4.09	Equipo Médico y de Laboratorio	0.00	0.00	0.00	0.00	0.00	0.00
3.1.2.1.1.2.4.10	Instrumental Médico y de Laboratorio	0.00	0.00	0.00	0.00	0.00	0.00
3.1.2.1.1.2.4.11	Vehículos y Equipo Terrestre	0.00	0.00	0.00	0.00	0.00	0.00
3.1.2.1.1.2.4.12	Carrocerías y Remolques	0.00	0.00	0.00	0.00	0.00	0.00
3.1.2.1.1.2.4.13	Otros Equipos de Transporte	0.00	0.00	0.00	0.00	0.00	0.00
3.1.2.1.1.2.4.14	Maquinaria y Equipo Agropecuario	0.00	0.00	0.00	0.00	0.00	0.00
3.1.2.1.1.2.4.15	Maquinaria y Equipo Industrial	0.00	0.00	0.00	0.00	0.00	0.00
3.1.2.1.1.2.4.16	Maquinaria y Equipo de Construcción	0.00	0.00	0.00	0.00	0.00	0.00
3.1.2.1.1.2.4.17	Sistemas de Aire Acondicionado, Calefacción y de Refrigeración	0.00	0.00	0.00	0.00	0.00	0.00
3.1.2.1.1.2.4.18	Equipo de Comunicación y Telecomunicación	0.00	0.00	0.00	0.00	0.00	0.00
3.1.2.1.1.2.4.19	Equipos de Generación Eléctrica, Aparatos y Acceso	0.00	0.00	0.00	0.00	0.00	0.00
3.1.2.1.1.2.4.20	Herramientas y Máquinas-Herramienta	0.00	0.00	0.00	0.00	0.00	0.00
3.1.2.1.1.2.4.21	Otros Equipos	0.00	0.00	0.00	0.00	0.00	0.00
3.1.2.1.1.2.4.22	Bienes Artísticos, Culturales y Científicos	0.00	0.00	0.00	0.00	0.00	0.00
3.1.2.1.1.2.5.01	Software	0.00	0.00	0.00	0.00	0.00	0.00
3.1.2.1.1.2.5.02	Licencias Informáticas e Intelectuales	0.00	0.00	0.00	0.00	0.00	0.00
3.1.3.0.000.0000.0	ACTUALIZACIÓN DE LA HACIENDA PÚBLICA/PAT	0.00	0.00	0.00	0.00	0.00	0.00
3.2.2.0.001.0001.0	Resultado de Ejercicio 2003	0.00	177,494.00	0.00	0.00	0.00	177,494.00
3.2.2.0.001.0002.0	Resultado de Ejercicio 2004	0.00	616,519.82	0.00	0.00	0.00	616,519.82
3.2.2.0.001.0003.0	Resultado de Ejercicio 2005	0.00	-172,231.07	0.00	0.00	0.00	-172,231.07
3.2.2.0.001.0004.0	Resultado de Ejercicio 2006	0.00	152,463.96	0.00	0.00	0.00	152,463.96

BALANZA DE COMPROBACIÓN DEL PERIODO 1 de Enero A 31 de Diciembre / 2025

Filtro: Todos

Cuenta	Descripción	Saldo Anterior		Cargos	Abonos	Saldo Actual	
		Deudor	Acreedor			Deudor	Acreedor
3.2.2.0.001.0005.0	Resultado de Ejercicio 2007	0.00	-268,711.23	0.00	0.00	0.00	-268,711.23
3.2.2.0.001.0006.0	Resultado de Ejercicio 2008	0.00	26,061.38	0.00	0.00	0.00	26,061.38
3.2.2.0.001.0007.0	Resultado de Ejercicio 2009	0.00	361,264.64	0.00	0.00	0.00	361,264.64
3.2.2.0.001.0008.0	Resultado de Ejercicio 2010	0.00	133,824.78	0.00	0.00	0.00	133,824.78
3.2.2.0.001.0009.0	Resultado de Ejercicio 2011	0.00	-72,011.38	0.00	0.00	0.00	-72,011.38
3.2.2.0.001.0010.0	Resultado de Ejercicio 2012	0.00	467,207.14	0.00	0.00	0.00	467,207.14
3.2.2.0.001.0011.0	Resultado de Ejercicio 2013	0.00	-215,203.43	0.00	0.00	0.00	-215,203.43
3.2.2.0.001.0012.0	Resultado de Ejercicio 2014	0.00	-1,958,836.22	0.00	0.00	0.00	-1,958,836.22
3.2.2.0.001.0013.0	Resultado de Ejercicio 2015	0.00	-41,451.00	0.00	0.00	0.00	-41,451.00
3.2.2.0.001.0014.0	Resultado de Ejercicio 2016	0.00	-775,599.50	0.00	0.00	0.00	-775,599.50
3.2.2.0.001.0015.0	Resultado de Ejercicio 2017	0.00	754,094.81	0.00	0.00	0.00	754,094.81
3.2.2.0.001.0016.0	Resultado de Ejercicio 2018	0.00	240,155.33	0.00	0.00	0.00	240,155.33
3.2.2.0.001.0017.0	Resultado de Ejercicio 2019	0.00	511,702.23	0.00	0.00	0.00	511,702.23
3.2.2.0.001.0018.0	Resultado de Ejercicio 2020	0.00	256,308.44	0.00	0.00	0.00	256,308.44
3.2.2.0.001.0019.0	Resultado de Ejercicio 2021	0.00	263,682.86	0.00	0.00	0.00	263,682.86
3.2.2.0.001.0020.0	Resultado de Ejercicio 2022	0.00	-2,118,233.63	0.00	0.00	0.00	-2,118,233.63
3.2.2.0.001.0021.0	Resultado de Ejercicio 2023	0.00	30,899.00	0.00	0.00	0.00	30,899.00
3.2.2.0021.0	Resultado de Ejercicio 2024	0.00	15,640.76	0.00	0.00	0.00	15,640.76
3.2.3.1.000.0000.0	Revalúos de Bienes Inmuebles	0.00	0.00	0.00	0.00	0.00	0.00
3.2.3.2.000.0000.0	Revalúos de Bienes Muebles	0.00	0.00	0.00	0.00	0.00	0.00
3.2.3.3.000.0000.0	Revalúos de Bienes Intangibles	0.00	385,354.00	0.00	0.00	0.00	385,354.00
3.2.3.9.000.0000.0	Otros Revalúos	0.00	0.00	0.00	0.00	0.00	0.00
3.2.4.1.001.0001.0	Fondo de Reserva 2008	0.00	6,690.92	0.00	0.00	0.00	6,690.92
3.2.5.2.001.0001.0	Ajustes Contables	0.00	1,480,211.09	1,309,004.89	391.27	0.00	171,597.47
3.2.5.2.001.0002.0	Inadvertencio o mala interpretacion de He	0.00	-522,377.26	0.00	0.00	0.00	-522,377.26
3.3.1.0.000.0000.0	Resultado por Posición Monetaria	0.00	0.00	0.00	0.00	0.00	0.00
3.3.2.0.000.0000.0	Resultado por Tenencia de Activos no Mon	0.00	0.00	0.00	0.00	0.00	0.00

BALANZA DE COMPROBACIÓN DEL PERIODO 1 de Enero A 31 de Diciembre / 2025

Filtro: Todos

Cuenta	Descripción	Saldo Anterior		Cargos	Abonos	Saldo Actual	
		Deudor	Acreedor			Deudor	Acreedor
4.1.1.1.000.0000.0	Impuestos sobre los Ingresos	0.00	0.00	0.00	0.00	0.00	0.00
4.1.2.1.000.0000.0	Aportaciones para Fondos de Vivienda	0.00	0.00	0.00	0.00	0.00	0.00
4.1.3.1.000.0000.0	Contribuciones de Mejora	0.00	0.00	0.00	0.00	0.00	0.00
4.1.4.1.000.0000.0	Derechos por el Uso o Goce, Aprovechamie	0.00	0.00	0.00	0.00	0.00	0.00
4.1.5.1.000.0000.0	Productos	0.00	0.00	6,455.50	4,483.40	0.00	-1,972.20
4.1.6.2.000.0000.0	Multas	0.00	0.00	0.00	0.00	0.00	0.00
4.1.6.3.000.0000.0	Indemnizaciones	0.00	0.00	0.00	0.00	0.00	0.00
4.1.6.4.000.0000.0	Reintegros	0.00	0.00	0.00	0.00	0.00	0.00
4.1.7.4.000.0000.0	Ingresos por Venta de Bienes y Prest. Se	0.00	0.00	0.00	1,457,399.29	0.00	1,457,399.29
4.2.1.1.000.0000.0	Participaciones	0.00	0.00	0.00	1,200,000.00	0.00	1,200,000.00
4.2.2.1.000.0000.0	Transferencias y Asignaciones	0.00	0.00	0.00	0.00	0.00	0.00
4.3.1.0.000.0000.0	Ingresos Financieros	0.00	0.00	0.00	0.00	0.00	0.00
4.3.1.1.000.0000.0	Intereses Ganados de Títulos, Valores	0.00	0.00	0.00	0.00	0.00	0.00
4.3.1.9.000.0000.0	Otros Ingresos Financieros	0.00	0.00	0.00	0.00	0.00	0.00
4.3.2.1.000.0000.0	Incremento por Variación de Inven. Merc.	0.00	0.00	0.00	0.00	0.00	0.00
4.3.3.1.000.0000.0	Disminución del Exceso de Estimaciones	0.00	0.00	0.00	0.00	0.00	0.00
4.3.4.1.000.0000.0	Disminución del Exceso de Provisiones	0.00	0.00	0.00	0.00	0.00	0.00
4.3.9.2.000.0000.0	Bonificaciones y Descuentos Obtenidos	0.00	0.00	0.00	0.00	0.00	0.00
4.3.9.3.000.0000.0	Diferencias por Tipo de Cambio a Favor	0.00	0.00	0.00	0.00	0.00	0.00
4.3.9.4.000.0000.0	Diferencias de Cotizac.a Favor en V.N.	0.00	0.00	0.00	0.00	0.00	0.00
4.3.9.5.000.0000.0	Resultado por Poción Monetaria	0.00	0.00	0.00	0.00	0.00	0.00
4.3.9.9.000.0000.0	Otros Ingresos y Beneficios Varios	0.00	0.00	0.00	20.00	0.00	20.00
5.1.1.1.113.11301	Sueldos base	0.00	0.00	0.00	0.00	0.00	0.00
5.1.1.1.113.11302	Sueldos base	0.00	0.00	0.00	0.00	0.00	0.00
5.1.1.1.113.11303	Sueldos base	0.00	0.00	0.00	0.00	0.00	0.00
5.1.1.2.121.12101	Honorarios	0.00	0.00	0.00	0.00	0.00	0.00
5.1.1.2.122.12201	Sueldos base al personal eventual	0.00	0.00	0.00	0.00	0.00	0.00

BALANZA DE COMPROBACIÓN DEL PERIODO 1 de Enero A 31 de Diciembre / 2025

Filtro: Todos

Cuenta	Descripción	Saldo Anterior		Cargos	Abonos	Saldo Actual	
		Deudor	Acreedor			Deudor	Acreedor
5.1.1.2.122.12202	Compensaciones a sustitutos de profesores	0.00	0.00	0.00	0.00	0.00	0.00
5.1.1.2.122.12203	Suplencia de empleos	0.00	0.00	0.00	0.00	0.00	0.00
5.1.1.2.123.12301	Retribuciones por servicios de carácter social	0.00	0.00	0.00	0.00	0.00	0.00
5.1.1.3.131.13101	Prima quinquenal por años de servicio efectivos prestados	0.00	0.00	0.00	0.00	0.00	0.00
5.1.1.3.131.13103	Quinquenio confianza	0.00	0.00	0.00	0.00	0.00	0.00
5.1.1.3.131.13104	Antigüedad	0.00	0.00	0.00	0.00	0.00	0.00
5.1.1.3.132.13201	Primas de vacaciones y dominical	0.00	0.00	0.00	0.00	0.00	0.00
5.1.1.3.132.13202	Aguinaldo o gratificación de fin de año	0.00	0.00	0.00	0.00	0.00	0.00
5.1.1.3.132.13203	Otras gratificación de fin de año	0.00	0.00	0.00	0.00	0.00	0.00
5.1.1.3.133.13301	Remuneraciones por horas extraordinarias	0.00	0.00	0.00	0.00	0.00	0.00
5.1.1.3.134.13401	Compensación	0.00	0.00	0.00	0.00	0.00	0.00
5.1.1.3.134.13402	Ajuste comp.	0.00	0.00	0.00	0.00	0.00	0.00
5.1.1.3.134.13404	Bono desempeño	0.00	0.00	0.00	0.00	0.00	0.00
5.1.1.3.134.13406	Asignación bruta	0.00	0.00	0.00	0.00	0.00	0.00
5.1.1.3.134.13415	Compensaciones	0.00	0.00	0.00	0.00	0.00	0.00
5.1.1.3.137.13702	Participaciones a notificadores	0.00	0.00	0.00	0.00	0.00	0.00
5.1.1.4.141.14101	Aportaciones al issste	0.00	0.00	0.00	0.00	0.00	0.00
5.1.1.4.141.14103	Aportaciones al imss	0.00	0.00	0.00	0.00	0.00	0.00
5.1.1.4.141.14104	Aportaciones de seguridad social contractuales	0.00	0.00	0.00	0.00	0.00	0.00
5.1.1.4.141.14105	Aportaciones al seguro de cesantía en edad avanzada y vejez	0.00	0.00	0.00	0.00	0.00	0.00
5.1.1.4.141.14106	Aportaciones al isset	0.00	0.00	0.00	0.00	0.00	0.00
5.1.1.4.142.14201	Aportaciones al fovissste	0.00	0.00	0.00	0.00	0.00	0.00
5.1.1.4.142.14202	Aportaciones al infonavit	0.00	0.00	0.00	0.00	0.00	0.00
5.1.1.4.143.14301	Aportaciones al sistema de ahorro para el retiro	0.00	0.00	0.00	0.00	0.00	0.00
5.1.1.4.143.14302	Depósitos para el ahorro solidario	0.00	0.00	0.00	0.00	0.00	0.00
5.1.1.4.144.14401	Cuotas para el seguro de vida del personal civil	0.00	0.00	0.00	0.00	0.00	0.00

BALANZA DE COMPROBACIÓN DEL PERIODO 1 de Enero A 31 de Diciembre / 2025

Filtro: Todos

Cuenta	Descripción	Saldo Anterior		Cargos	Abonos	Saldo Actual	
		Deudor	Acreedor			Deudor	Acreedor
5.1.1.5.152.15201	Indemnizaciones por accidentes en el trabajo	0.00	0.00	0.00	0.00	0.00	0.00
5.1.1.5.152.15202	Pago de liquidaciones	0.00	0.00	0.00	0.00	0.00	0.00
5.1.1.5.159.15302	Prestaciones estatales de retiro	0.00	0.00	0.00	0.00	0.00	0.00
5.1.1.5.154.15401	Prestaciones establecidas por condiciones generales de trabajo o contratos colectivos de trabajo	0.00	0.00	0.00	0.00	0.00	0.00
5.1.1.5.154.15404	Post mortem	0.00	0.00	0.00	0.00	0.00	0.00
5.1.1.5.154.15411	Reyes	0.00	0.00	0.00	0.00	0.00	0.00
5.1.1.5.154.15412	Canasta alimenticia	0.00	0.00	0.00	0.00	0.00	0.00
5.1.1.5.154.15417	Prev. social	0.00	0.00	0.00	0.00	0.00	0.00
5.1.1.5.155.15501	Apoyos a la capacitación de los servidores públicos	0.00	0.00	0.00	0.00	0.00	0.00
5.1.1.5.159.15901	Otras prestaciones	0.00	0.00	0.00	0.00	0.00	0.00
5.1.1.5.159.15902	Pago extraordinario por riesgo	0.00	0.00	0.00	0.00	0.00	0.00
5.1.1.5.159.15903	Prestaciones adicionales	0.00	0.00	0.00	0.00	0.00	0.00
5.1.1.6.171.17101	Bono act	0.00	0.00	0.00	0.00	0.00	0.00
5.1.1.6.171.17102	Estímulos al personal operativo	0.00	0.00	0.00	0.00	0.00	0.00
5.1.1.6.171.17103	Carrera magisterial	0.00	0.00	0.00	0.00	0.00	0.00
5.1.1.6.171.17108	Ayuda por servicio	0.00	0.00	0.00	0.00	0.00	0.00
5.1.1.6.171.17110	Gasto actu	0.00	0.00	0.00	0.00	0.00	0.00
5.1.2.1.211.21101	Materiales y útiles de oficina	0.00	0.00	8,309.80	0.00	8,309.80	0.00
5.1.2.1.211.21102	Equipos menores de oficina	0.00	0.00	1,894.00	0.00	1,894.00	0.00
5.1.2.1.212.21201	Materiales y útiles de impresión y reproducción	0.00	0.00	0.00	0.00	0.00	0.00
5.1.2.1.213.21301	Material estadístico y geográfico	0.00	0.00	0.00	0.00	0.00	0.00
5.1.2.1.214.21401	Materiales y útiles consumibles para el procesamiento en equipos y bienes informáticos	0.00	0.00	15,573.59	0.00	15,573.59	0.00
5.1.2.1.215.21501	Material de apoyo informativo	0.00	0.00	0.00	0.00	0.00	0.00
5.1.2.1.215.21502	Material para información en actividades de investigación científica y tecnológica	0.00	0.00	0.00	0.00	0.00	0.00
5.1.2.1.215.21503	Material impreso	0.00	0.00	15,137.11	0.00	15,137.11	0.00
5.1.2.1.216.21601	Material de limpieza	0.00	0.00	0.00	0.00	0.00	0.00

BALANZA DE COMPROBACIÓN DEL PERIODO 1 de Enero A 31 de Diciembre / 2025

Filtro: Todos

Cuenta	Descripción	Saldo Anterior		Cargos	Abonos	Saldo Actual	
		Deudor	Acreedor			Deudor	Acreedor
5.1.2.1.217.21701	Materiales y suministros para planteles educativos	0.00	0.00	0.00	0.00	0.00	0.00
5.1.2.1.217.21702	Materiales y suministros para planteles educativos y bibliotecas	0.00	0.00	0.00	0.00	0.00	0.00
5.1.2.1.218.21801	Placas, licencias y señalamientos	0.00	0.00	0.00	0.00	0.00	0.00
5.1.2.2.221.22102	Productos alimenticios para personas derivado de la prestación de servicios públicos en unidades de salud, educativas, de readaptación social y obras	0.00	0.00	0.00	0.00	0.00	0.00
5.1.2.2.221.22103	Productos alimenticios para el personal que realiza labores en campo o de supervisión	0.00	0.00	16,010.86	0.00	16,010.86	0.00
5.1.2.2.221.22104	Productos alimenticios para el personal en las instalaciones de las dependencias y entidades	0.00	0.00	73,606.62	0.00	73,606.62	0.00
5.1.2.2.221.22105	Productos alimenticios para la población en caso de desastres naturales	0.00	0.00	0.00	0.00	0.00	0.00
5.1.2.2.221.22106	Productos alimenticios para el personal derivado de actividades extraordinarias	0.00	0.00	0.00	0.00	0.00	0.00
5.1.2.2.222.22201	Productos alimenticios para animales	0.00	0.00	0.00	0.00	0.00	0.00
5.1.2.2.223.22301	Utensilios para el servicio de alimentación	0.00	0.00	2,756.00	0.00	2,756.00	0.00
5.1.2.3.231.23101	Productos alimenticios, agropecuarios y forestales adquiridos como materia prima	0.00	0.00	0.00	0.00	0.00	0.00
5.1.2.3.232.23201	Insumos textiles adquiridos como materia prima	0.00	0.00	0.00	0.00	0.00	0.00
5.1.2.3.233.23301	Productos de papel, cartón e impresos adquiridos como materia prima	0.00	0.00	0.00	0.00	0.00	0.00
5.1.2.3.234.23401	Combustibles, lubricantes, aditivos, carbón y sus derivados adquiridos como materia prima	0.00	0.00	0.00	0.00	0.00	0.00
5.1.2.3.235.23501	Productos químicos, farmacéuticos y de laboratorio adquiridos como materia prima	0.00	0.00	0.00	0.00	0.00	0.00
5.1.2.3.236.23601	Productos metálicos y a base de minerales no metálicos adquiridos como materia prima	0.00	0.00	0.00	0.00	0.00	0.00
5.1.2.3.237.23701	Productos de cuero, piel, plástico y hule adquiridos como materia prima	0.00	0.00	0.00	0.00	0.00	0.00
5.1.2.3.238.23801	Mercancías para su comercialización en tiendas del sector público	0.00	0.00	0.00	0.00	0.00	0.00
5.1.2.3.239.23901	Otros productos adquiridos como materia prima	0.00	0.00	0.00	0.00	0.00	0.00
5.1.2.4.241.24101	Productos minerales no metálicos	0.00	0.00	3,798.00	0.00	3,798.00	0.00
5.1.2.4.242.24201	Cemento y productos de concreto	0.00	0.00	0.00	0.00	0.00	0.00

BALANZA DE COMPROBACIÓN DEL PERIODO 1 de Enero A 31 de Diciembre / 2025

Filtro: Todos

Cuenta	Descripción	Saldo Anterior		Cargos	Abonos	Saldo Actual	
		Deudor	Acreedor			Deudor	Acreedor
5.1.2.4.243.24301	Cel, yeso y productos de yeso	0.00	0.00	0.00	0.00	0.00	0.00
5.1.2.4.244.24401	Madera y productos de madera	0.00	0.00	2,464.00	0.00	2,464.00	0.00
5.1.2.4.245.24501	Vidrio y productos de vidrio	0.00	0.00	0.00	0.00	0.00	0.00
5.1.2.4.246.24601	Material eléctrico y electrónico	0.00	0.00	121,207.37	0.00	121,207.37	0.00
5.1.2.4.247.24701	Artículos metálicos para la construcción	0.00	0.00	166.31	0.00	166.31	0.00
5.1.2.4.248.24801	Materiales complementarios	0.00	0.00	12,041.17	0.00	12,041.17	0.00
5.1.2.4.249.24901	Otros materiales y artículos de construcción y reparación	0.00	0.00	31,774.93	0.00	31,774.93	0.00
5.1.2.5.251.25101	Productos químicos básicos	0.00	0.00	6,977.50	0.00	6,977.50	0.00
5.1.2.5.252.25201	Plaguicidas, abonos y fertilizantes	0.00	0.00	7,416.06	0.00	7,416.06	0.00
5.1.2.5.253.25301	Medicinas y productos farmacéuticos	0.00	0.00	0.00	0.00	0.00	0.00
5.1.2.5.254.25401	Materiales, accesorios y suministros médicos	0.00	0.00	0.00	0.00	0.00	0.00
5.1.2.5.255.25501	Materiales, accesorios y suministros de laboratorio	0.00	0.00	0.00	0.00	0.00	0.00
5.1.2.5.256.25601	Fibras sintéticas, hule y plásticos y sus derivados	0.00	0.00	8,850.06	0.00	8,850.06	0.00
5.1.2.5.259.25901	Otros productos químicos	0.00	0.00	0.00	0.00	0.00	0.00
5.1.2.5.259.25902	Productos químicos y reactivos para potabilización y tratamiento de agua	0.00	0.00	0.00	0.00	0.00	0.00
5.1.2.6.261.26101	Combustibles, lubricantes y aditivos para vehículos terrestres, aéreos, marítimos, lacustres y fluviales destinados a la ejecución de programas de seguridad pública y nacional	0.00	0.00	0.00	0.00	0.00	0.00
5.1.2.6.261.26102	Combustibles, lubricantes y aditivos para vehículos terrestres, aéreos, marítimos, lacustres y fluviales destinados a servicios públicos y la operación de programas públicos	0.00	0.00	0.00	0.00	0.00	0.00
5.1.2.6.261.26103	Combustibles, lubricantes y aditivos para vehículos terrestres, aéreos, marítimos, lacustres y fluviales destinados a servicios administrativos	0.00	0.00	6,150.49	0.00	6,150.49	0.00
5.1.2.6.261.26104	Combustibles, lubricantes y aditivos para vehículos terrestres, aéreos, marítimos, lacustres y fluviales asignados a servidores públicos	0.00	0.00	0.00	0.00	0.00	0.00
5.1.2.6.261.26105	Combustibles, lubricantes y aditivos para maquinaria, equipo de producción y servicios administrativos	0.00	0.00	318.00	0.00	318.00	0.00
5.1.2.6.261.26106	Pidiregas cargos variables	0.00	0.00	0.00	0.00	0.00	0.00
5.1.2.6.261.26107	Combustibles nacionales para plantas productivas	0.00	0.00	0.00	0.00	0.00	0.00

BALANZA DE COMPROBACIÓN DEL PERIODO 1 de Enero A 31 de Diciembre / 2025

Filtro: Todos

Cuenta	Descripción	Saldo Anterior		Cargos	Abonos	Saldo Actual	
		Deudor	Acreedor			Deudor	Acreedor
5.1.2.6.261.26108	Combustibles de importación para plantas productivas	0.00	0.00	0.00	0.00	0.00	0.00
5.1.2.7.271.27101	Vestuario y uniformes	0.00	0.00	1,172.71	0.00	1,172.71	0.00
5.1.2.7.271.27102	Uniformes para el deporte	0.00	0.00	0.00	0.00	0.00	0.00
5.1.2.7.272.27201	Prendas de protección personal	0.00	0.00	0.00	0.00	0.00	0.00
5.1.2.7.273.27301	Artículos deportivos	0.00	0.00	0.00	0.00	0.00	0.00
5.1.2.7.274.27401	Productos textiles	0.00	0.00	0.00	0.00	0.00	0.00
5.1.2.7.275.27501	Blancos y otros productos textiles, excepto prendas de vestir	0.00	0.00	1,695.00	0.00	1,695.00	0.00
5.1.2.8.281.28101	Sustancias y materiales explosivos	0.00	0.00	0.00	0.00	0.00	0.00
5.1.2.8.282.28201	Materiales de seguridad pública	0.00	0.00	0.00	0.00	0.00	0.00
5.1.2.8.283.28301	Prendas de protección para seguridad pública y nacional	0.00	0.00	0.00	0.00	0.00	0.00
5.1.2.8.283.28302	Accesorios de protección para seguridad pública y nacional	0.00	0.00	0.00	0.00	0.00	0.00
5.1.2.9.291.29101	Herramientas menores	0.00	0.00	20,823.67	0.00	20,823.67	0.00
5.1.2.9.292.29201	Refacciones y accesorios menores de edificios	0.00	0.00	14,097.80	0.00	14,097.80	0.00
5.1.2.9.293.29301	Refacciones y accesorios menores de mobiliario y equipo de administración, educacional y recreativo	0.00	0.00	0.00	0.00	0.00	0.00
5.1.2.9.294.29401	Refacciones y accesorios para equipo de cómputo y telecomunicaciones	0.00	0.00	44,171.80	0.00	44,171.80	0.00
5.1.2.9.295.29501	Refacciones y accesorios menores de equipo e instrumental médico y de laboratorio	0.00	0.00	0.00	0.00	0.00	0.00
5.1.2.9.296.29601	Refacciones y accesorios menores de equipo de transporte	0.00	0.00	103,005.70	0.00	103,005.70	0.00
5.1.2.9.297.29701	Refacciones y accesorios menores de equipo de defensa y seguridad	0.00	0.00	0.00	0.00	0.00	0.00
5.1.2.9.298.29801	Refacciones y accesorios menores de maquinaria y otros equipos	0.00	0.00	5,296.99	0.00	5,296.99	0.00
5.1.2.9.299.29901	Refacciones y accesorios menores otros bienes muebles	0.00	0.00	0.00	0.00	0.00	0.00
5.1.3.1.311.31101	Energía eléctrica	0.00	0.00	0.00	0.00	0.00	0.00
5.1.3.1.312.31201	Servicios de gas	0.00	0.00	344.83	0.00	344.83	0.00
5.1.3.1.313.31301	Servicios de agua	0.00	0.00	0.00	0.00	0.00	0.00
5.1.3.1.314.31401	Servicio telefónico convencional	0.00	0.00	0.00	0.00	0.00	0.00

BALANZA DE COMPROBACIÓN DEL PERIODO 1 de Enero A 31 de Diciembre / 2025

Filtro: Todos

Cuenta	Descripción	Saldo Anterior		Cargos	Abonos	Saldo Actual	
		Deudor	Acreedor			Deudor	Acreedor
5.1.3.1.315.31501	Servicio de telefonía celular	0.00	0.00	344.82	0.00	344.82	0.00
5.1.3.1.316.31601	Servicios de radiolocalización	0.00	0.00	13,870.67	0.00	13,870.67	0.00
5.1.3.1.316.31602	Servicios de telecomunicaciones	0.00	0.00	0.00	0.00	0.00	0.00
5.1.3.1.316.31603	Servicios de Internet	0.00	0.00	0.00	0.00	0.00	0.00
5.1.3.1.317.31701	Servicios de conducción de señales analógicas y digitales	0.00	0.00	16,373.17	0.00	16,373.17	0.00
5.1.3.1.317.31702	Servicios de timbrado electrónico	0.00	0.00	0.00	0.00	0.00	0.00
5.1.3.1.317.31703	Servicios de internet	0.00	0.00	0.00	0.00	0.00	0.00
5.1.3.1.317.31704	Servicios electrónicos, hospedaje y diseño de página web y correo electrónico	0.00	0.00	0.00	0.00	0.00	0.00
5.1.3.1.318.31801	Servicio postal	0.00	0.00	0.00	0.00	0.00	0.00
5.1.3.1.318.31802	Servicio telegráfico	0.00	0.00	0.00	0.00	0.00	0.00
5.1.3.1.319.31901	Servicios integrales de telecomunicación	0.00	0.00	0.00	0.00	0.00	0.00
5.1.3.1.319.31902	Contratación de otros servicios	0.00	0.00	0.00	0.00	0.00	0.00
5.1.3.1.319.31904	Servicios integrales de infraestructura de cómputo	0.00	0.00	9,568.80	0.00	9,568.80	0.00
5.1.3.2.321.32101	Arrendamiento de terrenos	0.00	0.00	0.00	0.00	0.00	0.00
5.1.3.2.322.32201	Alquiler de edificios y locales	0.00	0.00	0.00	0.00	0.00	0.00
5.1.3.2.323.32301	Arrendamiento de equipo y bienes informáticos	0.00	0.00	0.00	0.00	0.00	0.00
5.1.3.2.323.32302	Arrendamiento de mobiliario	0.00	0.00	0.00	0.00	0.00	0.00
5.1.3.2.323.32303	Arrendamiento de equipo de telecomunicaciones.	0.00	0.00	0.00	0.00	0.00	0.00
5.1.3.2.324.32401	Arrendamiento de equipo e instrumental médico y de laboratorio	0.00	0.00	0.00	0.00	0.00	0.00
5.1.3.2.325.32501	Arrendamientos de vehículos terrestres, aéreos, marítimos, lacustres y fluviales para la ejecución de programas de seguridad pública y nacional	0.00	0.00	0.00	0.00	0.00	0.00
5.1.3.2.325.32502	Arrendamientos de vehículos terrestres, aéreos, marítimos, lacustres y fluviales para servicios públicos y la operación de programas públicos	0.00	0.00	0.00	0.00	0.00	0.00
5.1.3.2.325.32503	Arrendamientos de vehículos terrestres, aéreos, marítimos, lacustres y fluviales para servicios administrativos	0.00	0.00	0.00	0.00	0.00	0.00
5.1.3.2.325.32504	Arrendamientos de vehículos terrestres, aéreos, marítimos, lacustres y fluviales para desastres naturales	0.00	0.00	0.00	0.00	0.00	0.00

BALANZA DE COMPROBACIÓN DEL PERIODO 1 de Enero A 31 de Diciembre / 2025

Filtro: Todos

Cuenta	Descripción	Saldo Anterior		Cargos	Abonos	Saldo Actual	
		Deudor	Acreedor			Deudor	Acreedor
5.1.3.2.325.32505	Arrendamientos de vehículos terrestres, aéreos, marítimos, lacustres y fluviales para servidores públicos	0.00	0.00	0.00	0.00	0.00	0.00
5.1.3.2.326.32601	Arrendamiento de maquinaria y equipo	0.00	0.00	0.00	0.00	0.00	0.00
5.1.3.2.327.32701	Patentes, derechos de autor, regalías y otros	0.00	0.00	0.00	0.00	0.00	0.00
5.1.3.2.329.32901	Arrendamiento de sustancias y productos químicos	0.00	0.00	0.00	0.00	0.00	0.00
5.1.3.2.329.32902	Pidiregas cargos fijos.	0.00	0.00	0.00	0.00	0.00	0.00
5.1.3.2.329.32903	Otros arrendamientos	0.00	0.00	0.00	0.00	0.00	0.00
5.1.3.3.331.33101	Asesorías asociadas a convenios, tratados o acuerdos	0.00	0.00	0.00	0.00	0.00	0.00
5.1.3.3.331.33102	Asesorías por controversias en el marco de los tratados internacionales	0.00	0.00	0.00	0.00	0.00	0.00
5.1.3.3.331.33103	Consultorías para programas o proyectos financiados por organismos internacionales	0.00	0.00	0.00	0.00	0.00	0.00
5.1.3.3.331.33104	Otras asesoría para la operación de programas	0.00	0.00	6,293.71	0.00	6,293.71	0.00
5.1.3.3.331.33105	Servicios relacionados con procedimientos jurisdiccionales	0.00	0.00	0.00	0.00	0.00	0.00
5.1.3.3.331.33106	Auditorías	0.00	0.00	0.00	0.00	0.00	0.00
5.1.3.3.331.33107	Evaluación al desempeño	0.00	0.00	0.00	0.00	0.00	0.00
5.1.3.3.332.33201	Servicios profesionales especializados en arquitectura, ingeniería y actividades relacionadas	0.00	0.00	0.00	0.00	0.00	0.00
5.1.3.3.333.33301	Servicios de desarrollo de aplicaciones informáticas.	0.00	0.00	1,904.31	0.00	1,904.31	0.00
5.1.3.3.333.33302	Servicios estadísticos y geográficos	0.00	0.00	0.00	0.00	0.00	0.00
5.1.3.3.333.33303	Servicios relacionados con certificación de procesos	0.00	0.00	0.00	0.00	0.00	0.00
5.1.3.3.333.33304	Servicios de mantenimiento de aplicaciones informáticas.	0.00	0.00	0.00	0.00	0.00	0.00
5.1.3.3.333.33305	Servicios de consultoría e investigación tecnológica y de comunicación	0.00	0.00	0.00	0.00	0.00	0.00
5.1.3.3.334.33401	Servicios para capacitación a servidores públicos	0.00	0.00	0.00	0.00	0.00	0.00
5.1.3.3.335.33501	Estudios e investigaciones	0.00	0.00	0.00	0.00	0.00	0.00
5.1.3.3.336.33601	Servicios relacionados con traducciones	0.00	0.00	0.00	0.00	0.00	0.00
5.1.3.3.336.33602	Otros servicios comerciales	0.00	0.00	253.59	0.00	253.59	0.00

BALANZA DE COMPROBACIÓN DEL PERIODO 1 de Enero A 31 de Diciembre / 2025

Filtro: Todos

Cuenta	Descripción	Saldo Anterior		Cargos	Abonos	Saldo Actual	
		Deudor	Acreedor			Deudor	Acreedor
5.1.3.3.336.33603	Impresiones de documentos oficiales para la prestación de servicios públicos, identificación, formatos administrativos y fiscales, formas valoradas, certificados y títulos	0.00	0.00	0.00	0.00	0.00	0.00
5.1.3.3.336.33604	Impresión y elaboración de material informativo derivado de la operación y administración de las dependencias y entidades	0.00	0.00	6,755.73	0.00	6,755.73	0.00
5.1.3.3.336.33605	Información en medios masivos derivada de la operación y administración de las dependencias y entidades	0.00	0.00	0.00	0.00	0.00	0.00
5.1.3.3.336.33606	Servicios de digitalización	0.00	0.00	0.00	0.00	0.00	0.00
5.1.3.3.337.33701	Gastos de seguridad pública y nacional	0.00	0.00	0.00	0.00	0.00	0.00
5.1.3.3.338.33801	Servicios de vigilancia	0.00	0.00	0.00	0.00	0.00	0.00
5.1.3.3.339.33901	Subcontratación de servicios con terceros	0.00	0.00	0.00	0.00	0.00	0.00
5.1.3.3.339.33902	Proyectos para prestación de servicios	0.00	0.00	0.00	0.00	0.00	0.00
5.1.3.3.339.33903	Servicios integrales	0.00	0.00	0.00	0.00	0.00	0.00
5.1.3.3.339.33904	Servicios profesionales, científicos y técnicos integrales	0.00	0.00	31,973.00	0.00	31,973.00	0.00
5.1.3.4.341.34102	Comisiones	0.00	0.00	0.00	0.00	0.00	0.00
5.1.3.4.341.3410201	Cuentas Bancarias Federales	0.00	0.00	0.00	0.00	0.00	0.00
5.1.3.4.341.3410202	Cuentas Bancarias Estatales	0.00	0.00	0.00	0.00	0.00	0.00
5.1.3.4.341.3410203	Cuentas Bancarias R.P. Derechos	0.00	0.00	0.00	0.00	0.00	0.00
5.1.3.4.341.3410204	Cuentas Bancarias R.P. Servicios	0.00	0.00	0.00	0.00	0.00	0.00
5.1.3.4.344.34401	Seguros de responsabilidad patrimonial y fianzas	0.00	0.00	0.00	0.00	0.00	0.00
5.1.3.4.345.34501	Seguro de bienes patrimoniales	0.00	0.00	0.00	0.00	0.00	0.00
5.1.3.4.348.34801	COMISIONES POR VENTAS	0.00	0.00	59,157.00	0.00	59,157.00	0.00
5.1.3.5.351.35101	Mantenimiento y conservación de inmuebles para la prestación de servicios administrativos	0.00	0.00	0.00	0.00	0.00	0.00
5.1.3.5.351.35102	Mantenimiento y conservación de inmuebles para la prestación de servicios públicos	0.00	0.00	323,676.78	0.00	323,676.78	0.00
5.1.3.5.352.35201	Mantenimiento y conservación de mobiliario y equipo de administración	0.00	0.00	424,598.70	0.00	424,598.70	0.00
5.1.3.5.353.35301	Mantenimiento y conservación de bienes informáticos	0.00	0.00	33,751.72	0.00	33,751.72	0.00
5.1.3.5.353.35302	Instalaciones	0.00	0.00	0.00	0.00	0.00	0.00

BALANZA DE COMPROBACIÓN DEL PERIODO 1 de Enero A 31 de Diciembre / 2025

Filtro: Todos

Cuenta	Descripción	Saldo Anterior		Cargos	Abonos	Saldo Actual	
		Deudor	Acreedor			Deudor	Acreedor
5.1.3.5.353.35303	Mantenimiento y reparación de equipo de comunicación	0.00	0.00	38,777.00	0.00	38,777.00	0.00
5.1.3.5.354.35401	Instalación, reparación y mantenimiento de equipo e Instrumental médico y de laboratorio	0.00	0.00	0.00	0.00	0.00	0.00
5.1.3.5.355.35501	Mantenimiento y conservación de vehículos terrestres, aéreos, marítimos, lacustres y fluviales	0.00	0.00	22,751.72	0.00	22,751.72	0.00
5.1.3.5.356.35601	Reparación y mantenimiento de equipo de defensa y seguridad	0.00	0.00	0.00	0.00	0.00	0.00
5.1.3.5.357.35701	Mantenimiento y conservación de maquinaria y equipo	0.00	0.00	64,120.00	0.00	64,120.00	0.00
5.1.3.5.357.35702	Mantenimiento y conservación de plantas e instalaciones productivas	0.00	0.00	0.00	0.00	0.00	0.00
5.1.3.5.358.35801	Servicios de lavandería, limpieza e higiene	0.00	0.00	0.00	0.00	0.00	0.00
5.1.3.5.359.35901	Servicios de jardinería y fumigación	0.00	0.00	3,500.00	0.00	3,500.00	0.00
5.1.3.6.361.36101	Difusión de mensajes sobre programas y actividades gubernamentales	0.00	0.00	0.00	0.00	0.00	0.00
5.1.3.6.362.36201	Difusión de mensajes comerciales para promover la venta de productos o servicios	0.00	0.00	0.00	0.00	0.00	0.00
5.1.3.6.364.36401	Servicios de revelado de fotografía	0.00	0.00	0.00	0.00	0.00	0.00
5.1.3.6.365.36501	Servicios de la industria filmica, del sonido y del video	0.00	0.00	0.00	0.00	0.00	0.00
5.1.3.6.366.36601	Servicio de creación y difusión de contenido exclusivamente a través de internet	0.00	0.00	0.00	0.00	0.00	0.00
5.1.3.6.369.36901	Servicios relacionados con monitoreo de información en medios masivos	0.00	0.00	0.00	0.00	0.00	0.00
5.1.3.6.513.51301	Bienes artísticos y culturales	0.00	0.00	0.00	0.00	0.00	0.00
5.1.3.7.371.37102	Pasajes aéreos nacionales asociados a los programas de seguridad pública y nacional	0.00	0.00	0.00	0.00	0.00	0.00
5.1.3.7.371.37103	Pasajes aéreos nacionales asociados a desastres naturales	0.00	0.00	0.00	0.00	0.00	0.00
5.1.3.7.371.37104	Pasajes aéreos nacionales para servidores públicos de mando en el desempeño de comisiones y funciones oficiales	0.00	0.00	20,741.40	0.00	20,741.40	0.00
5.1.3.7.371.37106	Pasajes aéreos internacionales para servidores públicos en el desempeño de comisiones y funciones oficiales	0.00	0.00	0.00	0.00	0.00	0.00
5.1.3.7.372.37201	Pasajes terrestres nacionales para labores en campo y de supervisión	0.00	0.00	0.00	0.00	0.00	0.00

BALANZA DE COMPROBACIÓN DEL PERIODO 1 de Enero A 31 de Diciembre / 2025

Filtro: Todos

Cuenta	Descripción	Saldo Anterior		Cargos	Abonos	Saldo Actual	
		Deudor	Acreedor			Deudor	Acreedor
<u>5.1.3.7.372.37202</u>	Pasajes terrestres nacionales asociados a los programas de seguridad pública y nacional	0.00	0.00	0.00	0.00	0.00	0.00
<u>5.1.3.7.372.37203</u>	Pasajes terrestres nacionales asociados a desastres naturales	0.00	0.00	0.00	0.00	0.00	0.00
<u>5.1.3.7.372.37204</u>	Pasajes terrestres nacionales para servidores públicos de mando en el desempeño de comisiones y funciones oficiales	0.00	0.00	0.00	0.00	0.00	0.00
<u>5.1.3.7.372.37205</u>	Pasaje terrestres internacionales asociados a los programas de seguridad pública y nacional	0.00	0.00	0.00	0.00	0.00	0.00
<u>5.1.3.7.372.37206</u>	Pasajes terrestres internacionales para servidores públicos en el desempeño de comisiones y funciones oficiales	0.00	0.00	0.00	0.00	0.00	0.00
<u>5.1.3.7.372.37207</u>	Pasajes terrestres nacionales por medio electrónico	0.00	0.00	0.00	0.00	0.00	0.00
<u>5.1.3.7.374.37401</u>	Autotransportes	0.00	0.00	0.00	0.00	0.00	0.00
<u>5.1.3.7.375.37501</u>	Viáticos nacionales para labores en campo y de supervisión	0.00	0.00	13,087.44	0.00	13,087.44	0.00
<u>5.1.3.7.375.37502</u>	Viáticos nacionales asociados a los programas de seguridad pública y nacional	0.00	0.00	0.00	0.00	0.00	0.00
<u>5.1.3.7.375.37503</u>	Viáticos nacionales asociados a desastres naturales	0.00	0.00	0.00	0.00	0.00	0.00
<u>5.1.3.7.375.37504</u>	Viáticos nacionales para servidores públicos en el desempeño de funciones oficiales	0.00	0.00	0.00	0.00	0.00	0.00
<u>5.1.3.7.376.37601</u>	Viáticos en el extranjero asociados a los programas de seguridad pública	0.00	0.00	0.00	0.00	0.00	0.00
<u>5.1.3.7.376.37602</u>	Viáticos en el extranjero para servidores públicos en el desempeño de comisiones y funciones oficiales	0.00	0.00	0.00	0.00	0.00	0.00
<u>5.1.3.7.378.37801</u>	Servicios integrales nacionales para servidores públicos en el desempeño de comisiones y funciones oficiales	0.00	0.00	0.00	0.00	0.00	0.00
<u>5.1.3.7.378.37802</u>	Servicios integrales en el extranjero para servidores públicos en el desempeño de comisiones y funciones oficiales	0.00	0.00	0.00	0.00	0.00	0.00
<u>5.1.3.7.379.37901</u>	Gastos para operativos y trabajos de campo en áreas rurales	0.00	0.00	0.00	0.00	0.00	0.00
<u>5.1.3.7.379.37902</u>	Peajes y estacionamientos de vehículos	0.00	0.00	398.19	0.00	398.19	0.00
<u>5.1.3.8.381.38102</u>	Gastos de ceremonial de los titulares de las dependencias y entidades	0.00	0.00	0.00	0.00	0.00	0.00
<u>5.1.3.8.382.38201</u>	Gastos de orden social	0.00	0.00	0.00	0.00	0.00	0.00

BALANZA DE COMPROBACIÓN DEL PERIODO 1 de Enero A 31 de Diciembre / 2025

Filtro: Todos

Cuenta	Descripción	Saldo Anterior		Cargos	Abonos	Saldo Actual	
		Deudor	Acreedor			Deudor	Acreedor
5.1.3.8.383.38301	Congresos y convenciones	0.00	0.00	0.00	0.00	0.00	0.00
5.1.3.8.384.38401	Exposiciones	0.00	0.00	0.00	0.00	0.00	0.00
5.1.3.8.385.38501	Gastos para alimentación de servidores públicos de mando	0.00	0.00	0.00	0.00	0.00	0.00
5.1.3.9.391.39101	Funerales y pagas de defunción	0.00	0.00	0.00	0.00	0.00	0.00
5.1.3.9.392.39201	Impuestos y derechos de exportación	0.00	0.00	0.00	0.00	0.00	0.00
5.1.3.9.392.39202	Otros impuestos y derechos	0.00	0.00	100,924.80	0.00	100,924.80	0.00
5.1.3.9.393.39301	Impuestos y derechos de importación	0.00	0.00	0.00	0.00	0.00	0.00
5.1.3.9.394.39401	Erogaciones por resoluciones por autoridad competente	0.00	0.00	0.00	0.00	0.00	0.00
5.1.3.9.394.39402	Indemnizaciones por expropiación de predios	0.00	0.00	0.00	0.00	0.00	0.00
5.1.3.9.394.39403	Otras asignaciones derivadas de resoluciones de ley	0.00	0.00	0.00	0.00	0.00	0.00
5.1.3.9.394.39404	Asignaciones para solución de controversias jurisdiccionales	0.00	0.00	0.00	0.00	0.00	0.00
5.1.3.9.394.39405	Asignaciones para otras controversias	0.00	0.00	0.00	0.00	0.00	0.00
5.1.3.9.395.39501	Penas, multas, accesorios y actualizaciones	0.00	0.00	142.00	0.00	142.00	0.00
5.1.3.9.396.39602	Otros gastos por responsabilidades	0.00	0.00	0.00	0.00	0.00	0.00
5.1.3.9.396.39603	5 al millar	0.00	0.00	0.00	0.00	0.00	0.00
5.1.3.9.396.39604	2 al millar	0.00	0.00	0.00	0.00	0.00	0.00
5.1.3.9.396.39605	1 al millar	0.00	0.00	0.00	0.00	0.00	0.00
5.1.3.9.398.39801	Impuesto sobre nóminas	0.00	0.00	0.00	0.00	0.00	0.00
5.1.3.9.398.39802	Devolución del isr	0.00	0.00	0.00	0.00	0.00	0.00
5.1.3.9.398.39803	Subsidio para el empleo	0.00	0.00	0.00	0.00	0.00	0.00
5.2.1.1.411.41101	Asignaciones presupuestarias al poder ejecutivo	0.00	0.00	0.00	0.00	0.00	0.00
5.2.1.1.411.41102	Asignaciones y transferencias para la salvaguarda del estado de derecho	0.00	0.00	0.00	0.00	0.00	0.00
5.2.1.1.412.41201	Asignaciones presupuestarias al poder legislativo	0.00	0.00	0.00	0.00	0.00	0.00
5.2.1.1.413.41301	Asignaciones presupuestarias al poder judicial	0.00	0.00	0.00	0.00	0.00	0.00
5.2.1.1.414.41401	Aportaciones a la ccdh	0.00	0.00	0.00	0.00	0.00	0.00
5.2.1.1.414.41402	Aportaciones al itaip	0.00	0.00	0.00	0.00	0.00	0.00

BALANZA DE COMPROBACIÓN DEL PERIODO 1 de Enero A 31 de Diciembre / 2025

Filtro: Todos

Cuenta	Descripción	Saldo Anterior		Cargos	Abonos	Saldo Actual	
		Deudor	Acreedor			Deudor	Acreedor
5.2.1.1.414.41403	Aportaciones al iepct	0.00	0.00	0.00	0.00	0.00	0.00
5.2.1.1.414.41404	Aportaciones al tet	0.00	0.00	0.00	0.00	0.00	0.00
5.2.1.1.414.41405	Aportaciones al tca	0.00	0.00	0.00	0.00	0.00	0.00
5.2.1.1.414.41406	Aportaciones a la fget	0.00	0.00	0.00	0.00	0.00	0.00
5.2.2.1.421.42101	Transferencias al sector educativo	0.00	0.00	0.00	0.00	0.00	0.00
5.2.2.1.421.42102	Transferencias al sector salud	0.00	0.00	0.00	0.00	0.00	0.00
5.2.2.1.421.42103	Transferencias al sector educación, cultura, deporte, ciencia y tecnología	0.00	0.00	0.00	0.00	0.00	0.00
5.2.2.1.421.42104	Transferencias al sector agropecuario, forestal y pesca	0.00	0.00	0.00	0.00	0.00	0.00
5.2.2.1.421.42105	Transferencias al sector salud	0.00	0.00	0.00	0.00	0.00	0.00
5.2.2.1.421.42106	Transferencias al sector ordenamiento territorial y obras públicas	0.00	0.00	0.00	0.00	0.00	0.00
5.2.2.1.421.42107	Transferencias al sector desarrollo económico y turismo	0.00	0.00	0.00	0.00	0.00	0.00
5.2.2.1.421.42108	Transferencias al sector administración central	0.00	0.00	0.00	0.00	0.00	0.00
5.2.2.1.421.42109	Transferencias para entidades paraestatales	0.00	0.00	0.00	0.00	0.00	0.00
5.2.2.1.422.42201	Transferencias a la administración portuaria integral (api)	0.00	0.00	0.00	0.00	0.00	0.00
5.2.3.1.431.43101	Subsidios a la producción	0.00	0.00	0.00	0.00	0.00	0.00
5.2.3.1.432.43201	Subsidios a la distribución	0.00	0.00	0.00	0.00	0.00	0.00
5.2.3.1.433.43301	Subsidios para inversión	0.00	0.00	0.00	0.00	0.00	0.00
5.2.3.1.434.43401	Subsidios a la prestación de servicios públicos	0.00	0.00	0.00	0.00	0.00	0.00
5.2.3.1.434.43402	Subsidios al transporte público	0.00	0.00	0.00	0.00	0.00	0.00
5.2.3.1.436.43601	Subsidios a la vivienda	0.00	0.00	0.00	0.00	0.00	0.00
5.2.4.1.441.44101	Gastos relacionados con actividades culturales, deportivas y de ayuda extraordinaria	0.00	0.00	0.00	0.00	0.00	0.00
5.2.4.1.441.44102	Gastos por servicios de traslado de personas	0.00	0.00	0.00	0.00	0.00	0.00
5.2.4.1.441.44103	Premios, recompensas, pensiones de gracia y pensión recreativa estudiantil	0.00	0.00	0.00	0.00	0.00	0.00
5.2.4.1.441.44104	Premios, estímulos, recompensas, becas y seguros a deportistas	0.00	0.00	0.00	0.00	0.00	0.00

BALANZA DE COMPROBACIÓN DEL PERIODO 1 de Enero A 31 de Diciembre / 2025

Filtro: Todos

Cuenta	Descripción	Saldo Anterior		Cargos	Abonos	Saldo Actual	
		Deudor	Acreedor			Deudor	Acreedor
5.2.4.1.441.44105	Apoyo a voluntarios que participan en diversos programas federales	0.00	0.00	0.00	0.00	0.00	0.00
5.2.4.1.441.44106	Compensaciones por servicios de carácter social	0.00	0.00	0.00	0.00	0.00	0.00
5.2.4.1.441.44111	Ayuda para la regularización de asentamientos humanos	0.00	0.00	0.00	0.00	0.00	0.00
5.2.4.1.441.44112	Apoyo a voluntarios que participan en diversos programas estatales	0.00	0.00	0.00	0.00	0.00	0.00
5.2.4.1.441.44113	Cooperaciones diversas	0.00	0.00	0.00	0.00	0.00	0.00
5.2.4.1.441.44114	Subsidios diversos	0.00	0.00	0.00	0.00	0.00	0.00
5.2.4.1.441.44115	Apoyo a la vivienda	0.00	0.00	0.00	0.00	0.00	0.00
5.2.4.2.442.44201	Becas	0.00	0.00	0.00	0.00	0.00	0.00
5.2.4.3.443.44301	Apoyos a instituciones educativas	0.00	0.00	0.00	0.00	0.00	0.00
5.2.4.3.444.44401	Apoyos a la investigación científica y tecnológica de instituciones académicas y sector público	0.00	0.00	0.00	0.00	0.00	0.00
5.2.4.3.444.44402	Apoyos a la investigación científica y tecnológica en instituciones sin fines de lucro	0.00	0.00	0.00	0.00	0.00	0.00
5.2.4.3.445.44503	Ayudas sociales a instituciones sin fines de lucro	0.00	0.00	0.00	0.00	0.00	0.00
5.2.4.3.447.44701	Ayudas a partidos políticos	0.00	0.00	0.00	0.00	0.00	0.00
5.2.4.4.448.44801	Mercancías para su distribución a la población	0.00	0.00	0.00	0.00	0.00	0.00
5.2.4.4.448.44802	Ayudas por desastres naturales y otros siniestros	0.00	0.00	0.00	0.00	0.00	0.00
5.2.5.2.452.45201	Pago de pensiones y jubilaciones	0.00	0.00	0.00	0.00	0.00	0.00
5.2.5.2.452.45202	Pago de pensiones y jubilaciones contractuales	0.00	0.00	0.00	0.00	0.00	0.00
5.2.5.2.452.45203	Transferencias para el pago de pensiones y jubilaciones	0.00	0.00	0.00	0.00	0.00	0.00
5.2.6.1.461.46101	Aportaciones a fideicomisos públicos	0.00	0.00	0.00	0.00	0.00	0.00
5.2.6.1.461.46102	Aportaciones a mandatos públicos	0.00	0.00	0.00	0.00	0.00	0.00
5.2.6.1.461.46103	Transferencias a fideicomisos del poder ejecutivo	0.00	0.00	0.00	0.00	0.00	0.00
5.2.6.1.462.46201	Aportaciones a fideicomisos del poder legislativo	0.00	0.00	0.00	0.00	0.00	0.00
5.2.7.1.471.47101	Transferencias para cuotas y aportaciones de seguridad social para el imss, issste e issfam por obligación del estado	0.00	0.00	0.00	0.00	0.00	0.00
5.2.7.1.471.47103	Transferencias por obligación de ley	0.00	0.00	0.00	0.00	0.00	0.00

BALANZA DE COMPROBACIÓN DEL PERIODO 1 de Enero A 31 de Diciembre / 2025

Filtro: Todos

Cuenta	Descripción	Saldo Anterior		Cargos	Abonos	Saldo Actual	
		Deudor	Acreedor			Deudor	Acreedor
5.2.8.1.481.48101	Donativos a instituciones sin fines de lucro	0.00	0.00	0.00	0.00	0.00	0.00
5.2.8.5.485.48501	Donativos internacionales	0.00	0.00	0.00	0.00	0.00	0.00
5.2.9.1.492.49201	Cuotas y aportaciones a organismos internacionales	0.00	0.00	0.00	0.00	0.00	0.00
5.2.9.2.493.49301	Transferencias para el sector privado externo	0.00	0.00	236.64	0.00	236.64	0.00
5.3.1.1.811.81101	Fondo general de participaciones	0.00	0.00	0.00	0.00	0.00	0.00
5.3.1.1.812.81201	Fondo de fomento municipal	0.00	0.00	0.00	0.00	0.00	0.00
5.3.1.1.814.81401	Otros conceptos participables de la federación a entidades federativas	0.00	0.00	0.00	0.00	0.00	0.00
5.3.1.1.815.81501	Otros conceptos participables de la federación a municipios	0.00	0.00	0.00	0.00	0.00	0.00
5.3.1.1.816.81601	Incentivos a municipios	0.00	0.00	0.00	0.00	0.00	0.00
5.3.1.2.813.81301	Participaciones de las entidades federativas a los municipios	0.00	0.00	0.00	0.00	0.00	0.00
5.3.2.1.832.83201	Aportaciones de la federación a municipios	0.00	0.00	0.00	0.00	0.00	0.00
5.3.2.1.834.83401	Aportaciones de la federación al sistema de protección social	0.00	0.00	0.00	0.00	0.00	0.00
5.3.2.1.835.83501	Asignaciones compensatorias a entidades federativas	0.00	0.00	0.00	0.00	0.00	0.00
5.3.2.1.835.83502	Asignaciones compensatorias a municipios	0.00	0.00	0.00	0.00	0.00	0.00
5.3.2.2.833.83301	Aportaciones de las entidades federativas a los municipios	0.00	0.00	0.00	0.00	0.00	0.00
5.3.2.2.833.83302	Subsidios a municipios	0.00	0.00	0.00	0.00	0.00	0.00
5.3.3.1.851.85101	Convenios de reasignación	0.00	0.00	0.00	0.00	0.00	0.00
5.3.3.2.852.85201	Aportación a convenios de descentralización	0.00	0.00	0.00	0.00	0.00	0.00
5.3.3.2.853.85301	Otros convenios	0.00	0.00	0.00	0.00	0.00	0.00
5.3.3.2.853.85302	Otros convenios y aportaciones	0.00	0.00	0.00	0.00	0.00	0.00
5.4.1.1.921.92101	Intereses de la deuda interna con instituciones de crédito	0.00	0.00	0.00	0.00	0.00	0.00
5.4.1.1.921.92102	Intereses de la deuda interna derivada de proyectos de infraestructura productiva de largo plazo	0.00	0.00	0.00	0.00	0.00	0.00
5.4.2.1.931.93101	Comisiones de la deuda interna	0.00	0.00	0.00	0.00	0.00	0.00
5.4.3.1.941.94101	Gastos de la deuda interna	0.00	0.00	0.00	0.00	0.00	0.00

BALANZA DE COMPROBACIÓN DEL PERIODO 1 de Enero A 31 de Diciembre / 2025

Filtro: Todos

Cuenta	Descripción	Saldo Anterior		Cargos	Abonos	Saldo Actual	
		Deudor	Acreedor			Deudor	Acreedor
5.4.4.1.951.95101	Costo por coberturas	0.00	0.00	0.00	0.00	0.00	0.00
5.5.1.5.511.01	Muebles de oficina y estantería	0.00	0.00	222,281.69	0.00	222,281.69	0.00
5.5.1.5.512.01	Muebles, excepto de oficina y estantería	0.00	0.00	0.00	0.00	0.00	0.00
5.5.1.5.515.01	Bienes Informáticos	0.00	0.00	90,562.31	0.00	90,562.31	0.00
5.5.1.5.519.01	Equipos de Administración	0.00	0.00	0.00	0.00	0.00	0.00
5.5.1.5.521.01	Equipos y aparatos audiovisuales	0.00	0.00	18,556.24	0.00	18,556.24	0.00
5.5.1.5.523.01	Cámaras Fotográficas y de Video	0.00	0.00	0.00	0.00	0.00	0.00
5.5.1.5.529.01	Otro mobiliario y equipo educacional y recreativo	0.00	0.00	0.00	0.00	0.00	0.00
5.5.1.5.531.01	Equipo médico y de laboratorio	0.00	0.00	0.00	0.00	0.00	0.00
5.5.1.5.541.01	Automóviles y Equipo Terrestre	0.00	0.00	0.00	0.00	0.00	0.00
5.5.1.5.542.01	Carrocerías y remolques	0.00	0.00	0.00	0.00	0.00	0.00
5.5.1.5.549.01	Otros equipos de transporte	0.00	0.00	0.00	0.00	0.00	0.00
5.5.1.5.562.01	Maquinaria y equipo industrial	0.00	0.00	0.00	0.00	0.00	0.00
5.5.1.5.563.01	Maquinaria y equipo de construcción	0.00	0.00	0.00	0.00	0.00	0.00
5.5.1.5.564.01	Sistemas de aire acondicionado, calefacción y de refrigeración Industrial y Comercial	0.00	0.00	0.00	0.00	0.00	0.00
5.5.1.5.565.01	Equipo de Comunicación y Telecomunicación	0.00	0.00	0.00	0.00	0.00	0.00
5.5.1.5.566.01	Equipos de Generación Eléctrica, Aparatos y Accesorios Eléctricos	0.00	0.00	0.00	0.00	0.00	0.00
5.5.1.5.567.01	Herramientas y Máquinas-Herramienta	0.00	0.00	0.00	0.00	0.00	0.00
5.5.1.5.569.01	Otros Bienes Muebles	0.00	0.00	0.00	0.00	0.00	0.00
5.5.1.7.591.01	Software	0.00	0.00	0.00	0.00	0.00	0.00
5.5.1.7.597.01	Software	0.00	0.00	0.00	0.00	0.00	0.00
5.5.1.8.515.01	Bienes Informáticos	0.00	0.00	0.00	0.00	0.00	0.00
5.5.1.8.521.01	Equipos y aparatos audiovisuales	0.00	0.00	1,876.99	0.00	1,876.99	0.00
5.5.1.8.531.01	Equipo médico y de laboratorio	0.00	0.00	0.00	0.00	0.00	0.00
5.5.1.8.563.01	Maquinaria y equipo de construcción	0.00	0.00	0.00	0.00	0.00	0.00
5.5.1.8.564.01	Sistema de aire acondicionado y de refrigeración, comercial e industrial	0.00	0.00	0.00	0.00	0.00	0.00

BALANZA DE COMPROBACIÓN DEL PERIODO 1 de Enero A 31 de Diciembre / 2025

Filtro: Todos

Cuenta	Descripción	Saldo Anterior		Cargos	Abonos	Saldo Actual	
		Deudor	Acreedor			Deudor	Acreedor
5.5.1.8.565.01	Equipos y aparatos de comunicaciones y telecomunicaciones	0.00	0.00	0.00	0.00	0.00	0.00
5.5.1.8.569.01	Otros Bienes Muebles	0.00	0.00	0.00	0.00	0.00	0.00
6.0.0.0.000.0000.0	CUENTAS DE CIERRE CONTABLE	0.00	0.00	0.00	0.00	0.00	0.00
7.0.0.0.000.0000.0	CUENTAS DE ORDEN CONTABLES	0.00	0.00	0.00	0.00	0.00	0.00
8.0.0.0.000.0000.0	CUENTAS DE ORDEN PRESUPUESTARIAS	0.00	0.00	0.00	0.00	0.00	0.00
8.1.1.0.0	Ley de Ingresos Estimada	0.00	0.00	4,200,000.00	0.00	4,200,000.00	0.00
8.1.2.0.0	Ley de Ingresos por Ejecutar	0.00	0.00	2,888,611.13	4,198,027.80	0.00	1,309,416.67
8.1.3.0.0	Modificaciones a la Ley de Ingresos Estimada	0.00	0.00	-1,972.20	0.00	-1,972.20	0.00
8.1.4.0.0	Ley de Ingresos Devengada	0.00	0.00	2,887,062.36	2,888,611.13	0.00	1,548.77
8.1.5.0.0	Ley de Ingresos Recaudada	0.00	0.00	0.00	2,887,062.36	0.00	2,887,062.36
8.2.1.0.0	Presupuesto de Egresos Aprobado	0.00	0.00	0.00	4,200,000.00	0.00	4,200,000.00
8.2.2.0.0	Presupuesto de Egresos por Ejercer	0.00	0.00	6,975,111.99	6,975,679.42	-567.43	0.00
8.2.3.0.0	Modificaciones al Presupuesto de Egresos Aprobado	0.00	0.00	3,939,562.24	2,775,111.99	0.00	-1,164,450.25
8.2.4.0.0	Presupuesto de Egresos Comprometido	0.00	0.00	3,036,117.18	2,922,129.66	113,987.52	0.00
8.2.5.0.0	Presupuesto de Egresos Devengado	0.00	0.00	2,922,129.66	2,922,129.67	-0.01	0.00
8.2.6.0.0	Presupuesto de Egresos Ejercido	0.00	0.00	2,922,129.67	2,922,129.66	0.01	0.00
8.2.7.0.0	Presupuesto de Egresos Pagado	0.00	0.00	2,922,129.66	0.00	2,922,129.66	0.00
	Cuentas No Impresas	0.00	0.00	0.00	0.00	0.00	0.00
	Cuentas Deshabilitadas o No Afectables con Movimientos o Saldos	0.00	0.00	0.00	0.00	0.00	0.00
	Totales	3,262,848.15	3,262,848.16	50,068,363.52	50,068,363.52	12,003,795.62	12,003,795.63



Imprimir

Cerrar

Recibo Bancario de Pago de Contribuciones, Productos y Aprovechamientos Federales

BANCO MERCANTIL DEL
NORTE S.A.
RFC: BMN-930209-927

19/01/2026 15:59

Fecha y Hora de Pago:	19/01/2026 03:59 p. m.
Medio de Presentación:	Internet
Línea de Captura:	04260CJ4090048544488
Cuenta Cargo:	0308549245
Nombre del Titular Cuenta Cargo:	TELEVISION TABASQUEÑA SA DE CV
Importe Pagado:	\$1,443
No. de Operación:	520450301926
Llave de Pago:	964160F315
Canal de Pago:	IN Internet
Forma de Pago:	03 Transferencia Electrónica de Fondos
Confirmación:	PROCESO COMPLETO
Capturó:	HECTOR DAMIAN PEREZ RUIZ
Fecha Captura:	19/01/2026 03:57:38 p. m.
Ejecutó:	HECTOR DAMIAN PEREZ RUIZ
Fecha Ejecución:	19/01/2026 03:59:00 p. m.
Autorizó 1:	
Fecha Autorización 1:	
Autorizó 2:	
Fecha Autorización 2:	
Autorizó 3:	
Fecha Autorización 3:	
AutExcepción 1:	
Fecha AutExcepción 1:	
AutExcepción 2:	
Fecha AutExcepción 2:	

Operación realizada a través de los equipos de cómputo que procesan las peticiones de la Banca por Internet y que se ubican en la ciudad de México, D.F.

Para el caso de aclaración respecto a la operación celebrada, se podrá acudir a la Unidad Especializada de Atención a Aclaraciones de la Institución, según corresponda al lugar de celebración de la operación, o solicitarla a través de los siguientes teléfonos, en un lapso no mayor a 90 días naturales a partir de la fecha señalada en el presente comprobante:

México D.F. (55) 5140 5600 - Monterrey (81) 8156 9600 - Guadalajara (33) 3669 9000 - Resto del país 01 800 226 6783

RFC: TTS921016PRA
Denominación o razón social: TELEVISION TABASQUEÑA SA DE CV

Tipo de declaración:	Normal	Período de la declaración:	Diciembre
Periodicidad:	Mensual	Fecha y hora de presentación:	14/01/2026 18:15
Ejercicio:	2025	Vencimiento Obligación:	19/01/2026
Medio de presentación:	Internet	Número de operación:	262980010009
Versión:	16		

Es responsabilidad del contribuyente verificar la información de los importes de las facturas omitidas y recibidas. En caso de diferencias deberá de realizar las correcciones correspondientes.

Declaro bajo protesta de decir verdad, que los datos manifestados en esta declaración son verídicos.

Quedan a salvo las facultades de revisión de la autoridad fiscal, de conformidad con lo establecido por el artículo 42 del Código Fiscal de la Federación vigente.

Es recomendable verificar que el importe calculado de la parte actualizada esté correcto, en virtud de que puede haber cambiado el índice nacional de precios al consumidor y el cálculo debe estar basado en el último publicado.

Los datos personales son incorporados y protegidos en los sistemas del SAT, de conformidad con las disposiciones legales en la materia.

Para modificar o corregir datos personales visita sat.gob.mx.

Este acuse es emitido sin prejuzgar la veracidad de los datos asentados ni el cumplimiento dentro de los plazos establecidos. Quedan a salvo las facultades de revisión de la autoridad fiscal.

SECCIÓN LÍNEA DE CAPTURA

El importe a cargo determinado en esta declaración, deberá ser pagado en las Instituciones de crédito autorizadas, utilizando para tal efecto la línea de captura que se indica.

Línea de Captura:	0426 0CJ4 0900 4854 4488	Importe total a pagar:	\$1,443
Vigente hasta:	19/01/2026	Obligado a pagar por Internet	



04260CJ4090048544488 1443



Sello digital :

G+EZCk3hoUepxVv6zpf+sCBAysNx8406yRpo1y1inn1K2hL04r1LbP5u+zV6hqzFHRPhuaYPba4m1gIKSzsPfw4mjAoEcXGP1wVg
JCCJ857e3s98JU4LGIiyt2/h/CzDs0GpXj2NCvCiWxI/cAmx/p/YrvqR9JKJACG2twooTj5r0vYRtBBM7fUhz2PTJ5we/ApEP0f1
4s61rjdu1XCnpjKpbjbt3jvUPROok1dd1JAbhX+RgR5WkTv6cWqc3bh90i7h9bc22Wi7K5oSHGegmayFBYyhv0ZhrGn3o35yb2k
2gfHol.tXrPeqahnWF6dvkpknuBJZn9eokUbwCs++qQ==

RFC: TTS921016PRA
Denominación o razón social: TELEVISION TABASQUEÑA SA DE CV

Hoja 3 de 3

Tipo de declaración:	Normal	Periodo de la declaración:	Diciembre
Periodicidad:	Mensual	Fecha y hora de presentación:	14/01/2026 18:15
Ejercicio:	2025	Vencimiento Obligación:	19/01/2026
Modo de presentación:	Internet	Número de operación:	262980010009
Versión:	16		

Si deseas efectuar el pago por internet, selecciona el Banco Autorizado del cual eres cliente.

Esta opción reduce el tiempo que necesitas para realizar el pago, ya que pre-llena la información de la línea de captura y el importe a pagar, solo tendrás que autenticarte, seleccionar la cuenta bancaria en la que se efectuará el cargo y autorizar la operación, obteniendo como comprobante el Recibo Bancario de Pago de Contribuciones Federales.



Sello digital :

G+EZCk3hoUepxVv6zpi+sCBAYSxNB406yRpoiyl1nn1k2hLD4r1LbP5u+zV6hqzFHRPhuaYPba4mlgIKS2Spfw4mjAoEcxGP1wVg
JCCj857e3s98JU4LGI1yt2/h/CzDs0GpXj2NCvCiwXI/cAnx/p/YrvqR9JKjACG2twooTj5r0vYRt88M7fUhz2PTJ5we/ApEP8f1
4s61rjduIXCNpjKbJbt3JvUPRDok1ddJJAbhX+RgRsWkTv6cWqc3bh9017h9bc22W17K5oSHGegmayFBYyhv0ZHRGn3o35yb2k
2gfHoltXrPeqahnWF6dvKpknuB7ZN9eokUbwCs++qQ==



RFC: TTS921016PRA
Denominación o razón social: TELEVISION TABASQUEÑA SA DE CV

Tipo de declaración:	Normal	Período de la declaración:	Diciembre
Periodicidad:	Mensual	Fecha y hora de presentación:	14/01/2026 18:15
Ejercicio:	2025	Vencimiento Obligación:	19/01/2026
Medio de presentación:	Internet	Número de operación:	262980010009
Versión:	16		

Impuestos que declara:

Concepto de pago 1:	ISR simplificado de confianza. Personas morales
A cargo:	0
Cantidad a cargo:	0
Cantidad a pagar:	0
Concepto de pago 2:	IVA retenciones
A cargo:	0
Cantidad a cargo:	0
Cantidad a pagar:	0
Concepto de pago 3:	IVA simplificado de confianza
A cargo:	1,443
Cantidad a cargo:	1,443
Cantidad a pagar:	1,443

Sello digital :

G+EZCK3hoUepxVv6zp1+sCBAysNx8406yRpoiyl1nn1K2hL04r1LbP5u+zV6hqzFhrPhuaYPba4mlgIKS25pfWmjAoEcXGP1wVg
JCCj857e3s98JU4LGIiyt2/h/CzDs0GpXj2NCvCiwXI/cAmx/p/YrvqR9JKjACG2twooTj5r0vYRtBBM7fUhz2PTJSwe/ApEP0f1
4s61rjdu1XCnpjKpbjbt3JvUPRDoK1dd1JAbhX+RGRswkTv6cWqc3bh9017h9bc22Wi7K5oSHGogmayFBYyhv0ZhrGn3o35yb2k
2gFHoLTXrPeqahnWF6dvKpknuBJ2N9eokUbwCs++qQ==



GOBIERNO DEL ESTADO DE TABASCO
SECRETARIA DE ADMINISTRACION Y FINANZAS
RECIBO

PASEO DE LA SIERRA No
435 COLONIA REFORMA
VILLAHERMOSA CENTR
TABASCO RFC:
GET710101FW1

Fecha: 15-01-2026
Transacción: 2026/147093

No. Folio:

RFC: TTS921016PRA
Nombre: TELEVISION TABASQUEÑA S A DE C V
Razón Social: TELEVISION TABASQUEÑA S A DE C V
Municipio: CENTRO
Localidad: VILLAHERMOSA
Colonia: TABASCO 2000
Dirección: C MUNICIPIO LIBRE 7 86281
Teléfono: 3163636

Establecimiento:
Periodo Pago: 2025-12
Tipo Declaración: NORMAL

PAGOS REALIZADOS:

CUENTA	PERIODO	CANTIDAD	IMPORTE
1090 NOMINAS	2025-12	1	\$5.00

SON: CERO PESOS (00/100) M.N.

TOTAL \$5.00

Por el siguiente concepto:
IMPUESTO SOBRE NOMINAS



Cadena Original:

||DE028|2026-147093|TELEVISION TABASQUEÑA S A DE C V|IN|15/01/2026 08:54:20|0||

Sello Digital:

302c02141d76b833a3e6923e2e01672f4f54fd900951371b02142e155b4f526d4b5ca40920b94c9ec234aac4ec6f

Caja: INTERNET

Usuario: INTERNET



10% DESCUENTO

PRESENTANDO ESTE RECIBO



NO APLICA CON OTRAS PROMOS

VIGENCIA 1 DE ENERO AL 31 DE DICIEMBRE 2026



Cumplido, participa en la rifa de un automóvil sedán, motocicletas, pantallas, vales de gas LP y descuentos en refrendos!



LLAVE TABASCO

Si seleccionaste el punto de entrega Soñanas, Parque Dora María o Plaza Sendero, contarás con 20 días hábiles para recogerlas en ese punto. Si **NO RECOGES TUS PLACAS** en este plazo, deberás acudir a la receptoría del Municipio en donde se encuentra ese punto de entrega. En el caso de los 'Puntos de entrega Soñana San Joaquín, Soñana Guayabal y Soñana Hipódromo, se remitirán a la Secretaría de Administración y Finanzas ubicada en Paseo de la Sierra #435 Col. Reforma, C.P. 86080. En el caso de los 'Puntos de entrega Plaza Sendero, Centro Administrativo y Parque Odra María, se remitirán a la Receptoría de Centro (Base 4) ubicada en Av. Ruiz Cortines #1905 Col. Centro Delegación Seis, C.P. 86000.



RFC: TTS921016PRA
Denominación o razón social: TELEVISION TABASQUEÑA SA DE CV

Hoja 1 de 1

Tipo de declaración: Normal
Tipo de periodicidad: Mensual
Período de la declaración: Diciembre Ejercicio: 2025
Fecha y hora de presentación: 15/01/2026 08:57 Medio de presentación: Internet
Número de operación: 640570411

Impuestos que declara:

Concepto de pago 1:	ISR RETENCIONES POR SERVICIOS PROFESIONALES/RÉGIMEN SIMPLIFICADO DE CONFIANZA
Impuesto a cargo:	0
Cantidad a cargo:	0
Cantidad a pagar:	0

Es recomendable verificar que el importe calculado de la parte actualizada esté correcto, en virtud de que puede haber cambiado el índice nacional de precios al consumidor y el cálculo debe estar basado en el último publicado.

Los datos personales son incorporados y protegidos en los sistemas del SAT, de conformidad con las disposiciones legales en la materia.

Para modificar o corregir datos personales visita sat.gob.mx

Este acuse es emitido sin prejuzgar la veracidad de los datos asentados ni el cumplimiento dentro de los plazos establecidos. Quedan a salvo las facultades de revisión de la autoridad fiscal.

Opinión del cumplimiento de obligaciones fiscales

Nombre, denominación o razón social TELEVISION TABASQUEÑA SA DE CV	Sentido POSITIVO
--	----------------------------

RFC TTS921016PRA	Folio 26NB6867488
----------------------------	-----------------------------

Fecha y hora de emisión 10 de marzo de 2026 a las 09:39 horas

Apreiable contribuyente

Se le informa que en los controles electrónicos institucionales del Servicio de Administración Tributaria, se observa que al momento en que se realiza esta revisión, se encuentra al corriente en los puntos que revisa la opinión del cumplimiento de obligaciones fiscales, contenidos en la Resolución Miscelánea Fiscal vigente; la presente opinión no es una constancia del correcto entero de los impuestos declarados, para lo cual el SAT se reserva sus facultades de verificación previstas en el Código Fiscal de la Federación.

Información importante

MarcaSAT de lunes a viernes de 09:00 a 18:00 hrs, excepto días inhábiles. Atención telefónica: desde cualquier parte del país 55 627 22 728 y para el exterior del país (+52) 55 627 22 728. Vía Chat: <http://chat.sat.gob.mx>

¡Este servicio es gratuito!

Artículos: 17-D, 32-D del CFF; Reglas 2.1.27., 2.1.28., 2.1.36. y 2.1.37. de la RMF.

Cadena Original

||TTS921016PRA|26NB6867488|10-03-2026|P||0000108888800000031||

Sello Digital

oQd4!TEFBIAc2TDSH6uz!ZfaSNgaWfVMIeWxk23k4E73iypXZX9gcN9hZmO3CErO6E/qQ/FFPq58Beurmu5H+Ijkk
 fj1xKN9caX1asYfnx2xgZe3C2qBAuzgMcFj11b5qYqxG39AZDEFwQLZyyYjSLOrBuhfYDQah7PW112R7ZxurXVR
 PwJFqyGXPbo8x+Moki9q6R/Un7Mjgc8QTTSnPgzvzJooLwcCGu2NjhuXyellN0cbVVB1DZIF+3eiW8Fo+Mn8JMXzX8
 HDXzMdtZoAprfHge7nowpwhmXJl0hYf8kvmrfCKPAzP2IM5TKancqKzy8aKvPd0YxJEXPOgg==



Gobierno de México

Hacienda
Secretaría de Hacienda y Crédito Público



Contacto:

Av. Hidalgo 77, col. Guerrero, c.p. 06300
 Ciudad de México. Atención telefónica
 01 55 627 22 728, desde Estados Unidos
 y Canadá 01 877 44 88 728.