

Concepto	2024	2023	Concepto	2024	2023
<b>ACTIVO</b>			<b>PASIVO</b>		
Activo Circulante			Pasivo Circulante		
a. Efectivo y Equivalentes	112,205.19	43,547.11	a. Cuentas por Pagar a Corto Plazo	-84,074.38	354,273.34
b. Derechos a Recibir Efectivo o Equivalentes	311,289.21	419,156.51	b. Documentos por Pagar a Corto Plazo	10,000.00	10,000.00
c. Derechos a Recibir Bienes o Servicios	10,000.00	10,000.00	c. Porción a Corto Plazo de la Deuda Pública a Largo Plazo	0.00	0.00
d. Inventarios	0.00	0.00	d. Títulos y Valores a Corto Plazo	0.00	0.00
e. Almacenes	0.00	0.00	e. Pasivos Diferidos a Corto Plazo	0.00	0.00
f. Estimación por Pérdida o Deterioro de Activos Circulantes	0.00	0.00	f. Fondos y Bienes de Terceros en Garantía y/o Administración a Corto Plazo	2,000.00	2,000.00
g. Otros Activos Circulantes	0.00	0.00	g. Provisiones a Corto Plazo	0.00	0.00
<b>IA. Total de Activos Circulantes (IA=a+b+c+d+e+f+g)</b>	<b>433,494.40</b>	<b>472,703.62</b>	h. Otros Pasivos a Corto Plazo	0.00	0.00
Activo No Circulante			<b>IIA. Total de Pasivos Circulantes (IIA=a+b+c+d+e+f+g+h)</b>	<b>-72,074.38</b>	<b>366,273.34</b>
a. Inversiones Financieras a Largo Plazo	0.00	0.00	Pasivo No Circulante		
b. Derechos a Recibir Efectivo o Equivalentes a Largo Plazo	0.00	0.00	a. Cuentas por Pagar a Largo Plazo	0.00	0.00
c. Bienes Inmuebles, Infraestructura y Construcciones en Proceso	0.00	0.00	b. Documentos por Pagar a Largo Plazo	2,200,001.00	2,200,001.00
d. Bienes Muebles	6,572,952.98	6,015,457.63	c. Deuda Pública a Largo Plazo	0.00	0.00
e. Activos Intangibles	500,071.58	485,335.89	d. Pasivos Diferidos a Largo Plazo	0.00	0.00
f. Depreciación, Deterioro y Amortización Acumulada de Bienes	-4,243,670.78	-4,781,841.79	e. Fondos y Bienes de Terceros en Garantía y/o en Administración a Largo Plazo	0.00	0.00
g. Activos Diferidos	0.00	0.00	f. Provisiones a Largo Plazo	0.00	0.00
h. Estimación por Pérdida o Deterioro de Activos no Circulantes	0.00	0.00	<b>IIIB. Total de Pasivos No Circulantes (IIIB=a+b+c+d+e+f)</b>	<b>2,200,001.00</b>	<b>2,200,001.00</b>
i. Otros Activos no Circulantes	0.00	0.00	<b>II. Total del Pasivo (II=IIA+IIIB)</b>	<b>2,127,926.62</b>	<b>2,566,274.34</b>
<b>IB. Total de Activos No Circulantes (IB=a+b+c+d+e+f+g+h+i)</b>	<b>2,829,353.78</b>	<b>1,718,951.73</b>	<b>HACIENDA PÚBLICA/ PATRIMONIO</b>		
<b>I. Total del Activo (I=IA+IB)</b>	<b>3,262,848.18</b>	<b>2,191,655.35</b>	<b>IIIA. Hacienda Pública/Patrimonio Contribuido (IIIA=a+b+c)</b>	<b>1,400,000.00</b>	<b>1,400,000.00</b>
			a. Aportaciones	1,400,000.00	1,400,000.00
			b. Donaciones de Capital	0.00	0.00
			c. Actualización de la Hacienda Pública / Patrimonio	0.00	0.00
			<b>IIIB. Hacienda Pública/Patrimonio Generado (IIIB=a+b+c+d+e)</b>	<b>-265,078.45</b>	<b>-1,774,618.99</b>
			a. Resultados del Ejercicio (Ahorro / Desahorro)	15,640.77	30,899.00
			b. Resultados de Ejercicios Anteriores	-1,630,599.07	-1,661,498.07
			c. Revalúos	385,354.00	385,354.00
			d. Reservas	6,690.92	6,690.92
			e. Rectificaciones de Resultados de Ejercicios Anteriores	957,834.93	-536,064.84
			<b>IIIC. Exceso o Insuficiencia en la Actualización de la Hacienda Pública/Patrimonio (IIIC=a+b)</b>	<b>0.00</b>	<b>0.00</b>
			a. Resultado por Posición Monetaria	0.00	0.00
			b. Resultado por Tenencia de Activos no Monetarios	0.00	0.00
			<b>III. Total Hacienda Pública/ Patrimonio (III=IIIA+IIIB+IIIC)</b>	<b>1,134,921.55</b>	<b>-374,618.99</b>
			<b>IV. Total del Pasivo y Hacienda Pública/Patrimonio (IV=II+III)</b>	<b>3,262,848.17</b>	<b>2,191,655.35</b>

**AUTORIZO**

**LIC. HÉCTOR DAMIAN PÉREZ RUIZ**  
**ADMINISTRADOR UNICO**



# Televisión Tabasqueña, S.A. de C.V.

Estado de Actividades

Del 01 Enero de 2024 al 31 de Diciembre de 2024

(Cifras en Pesos)



Televisión  
Tabasqueña

Donde lo bueno pasa

Concepto	2024	2023	Concepto	2024	2023
<b>INGRESOS Y OTROS BENEFICIOS</b>	<b>0.00</b>	<b>0.00</b>			
<b>IA. Ingresos de Gestión (IA=a+b+c+d+e+f+g)</b>	<b>1,373,903.47</b>	<b>1,650,438.25</b>	i. Transferencias al Exterior	0.00	0.00
a. Impuestos	0.00	0.00	<b>IIC. Participaciones y Aportaciones (IIC=a+b+c)</b>	<b>0.00</b>	<b>0.00</b>
b. Cuotas y Aportaciones de Seguridad Social	0.00	0.00	a. Participaciones	0.00	0.00
c. Contribuciones de Mejoras	0.00	0.00	b. Aportaciones	0.00	0.00
d. Derechos	0.00	0.00	c. Convenios	0.00	0.00
e. Productos	-7,227.96	133.40	<b>IID. Intereses, Comisiones y Otros Gastos de la Deuda Pública (IID=a+b+c+d+e)</b>	<b>0.00</b>	<b>0.00</b>
f. Aprovechamientos	0.00	0.00	a. Intereses de la Deuda Pública	0.00	0.00
g. Ingresos por Venta de Bienes y Prestación de Servicios	1,381,131.43	1,650,305.25	b. Comisiones de la Deuda Pública	0.00	0.00
	0.00	0.00	c. Gastos de la Deuda Pública	0.00	0.00
<b>IB. Participaciones, Aportaciones, Convenios, Incentivos Derivados de la Colaboración Fiscal, Fondos Distintos de Aportaciones, Transferencias, Asignaciones, Subsidios y Subvenciones, Pensiones y Jubilaciones (IB=a+b)</b>	<b>1,200,000.00</b>	<b>0.00</b>	d. Costo por Coberturas	0.00	0.00
a. Participaciones, Aportaciones, Convenios, Incentivos Derivados de la Colaboración Fiscal y Fondos Distintos de Aportaciones	1,200,000.00	0.00	e. Apoyos Financieros	0.00	0.00
b. Transferencias, Asignaciones, Subsidios y Subvenciones, y Pensiones y Jubilaciones	0.00	0.00	<b>III. Otros Gastos y Pérdidas Extraordinarias (III=a+b+c+d+e+f)</b>	<b>287,396.39</b>	<b>19,063.41</b>
<b>IC. Otros Ingresos y Beneficios (IC=a+b+c+d+e)</b>	<b>0.00</b>	<b>4,422.00</b>	a. Estimaciones, Depreciaciones, Deterioros, Obsolescencia y Amortizaciones	287,396.39	0.00
a. Ingresos Financieros	0.00	4,422.00	b. Provisiones	0.00	0.00
b. Incremento por Variación de Inventarios	0.00	0.00	c. Disminución de Inventarios	0.00	0.00
c. Disminución del Exceso de Estimaciones por Pérdida o Deterioro u Obsolescencia	0.00	0.00	d. Otros Gastos	0.00	19,063.41
d. Disminución del Exceso de Provisiones	0.00	0.00	<b>IIF. Inversión Pública (IIF=a)</b>	<b>0.00</b>	<b>0.00</b>
e. Otros Ingresos y Beneficios Varios	0.00	0.00	a. Inversión Pública no Capitalizable	0.00	0.00
<b>I. Total de Ingresos y Otros Beneficios (I =IA+IB+IC)</b>	<b>2,573,903.47</b>	<b>1,654,860.25</b>	<b>II. Total de Gastos y Otras Pérdidas (II=IIA+IIB+IIC+IID+IIE+IIF)</b>	<b>2,558,026.06</b>	<b>1,623,961.86</b>
<b>GASTOS Y OTRAS PÉRDIDAS</b>	<b>0.00</b>	<b>0.00</b>		0.00	0.00
<b>IIA. Gastos de Funcionamiento (IIA=a+b+c)</b>	<b>2,270,629.67</b>	<b>1,604,898.45</b>	<b>III. Resultados del Ejercicio (Ahorro/Desahorro) (III=I-II)</b>	<b>15,640.77</b>	<b>30,898.79</b>
a. Servicios Personales	0.00	0.00			
b. Materiales y Suministros	1,264,688.26	1,331,077.12			
c. Servicios Generales	1,005,941.41	273,821.33			
<b>IIB. Transferencias, Asignaciones, Subsidios y Otras Ayudas (IIB=a+b+c+d+e+f+g+h+i)</b>	<b>236.64</b>	<b>0.00</b>			
a. Transferencias Internas y Asignaciones al Sector Público	0.00	0.00			
b. Transferencias al Resto del Sector Público	0.00	0.00			
c. Subsidios y Subvenciones	0.00	0.00			
d. Ayudas Sociales	0.00	0.00			
e. Pensiones y Jubilaciones	0.00	0.00			
f. Transferencias a Fideicomisos, Mandatos y Contratos Análogos	0.00	0.00			
g. Transferencias a la Seguridad Social	0.00	0.00			
h. Donativos	0.00	0.00			

AUTORIZO

LIC. HÉCTOR DAMIAN PÉREZ RUIZ  
ADMINISTRADOR UNICO



# Televisión Tabasqueña, S.A. de C.V.

Estado de Cambios en la Situación Financiera  
Del 01 Enero de 2024 al 31 de Diciembre de 2024  
(Cifras en Pesos)



*Donde lo bueno pasa*

Concepto	Origen	Aplicación	Concepto	Origen	Aplicación
<b>ACTIVO</b>	<b>107,867.30</b>	<b>1,179,060.13</b>	<b>PASIVO</b>	<b>0.00</b>	<b>438,347.72</b>
<b>Activo Circulante</b>	<b>107,867.30</b>	<b>68,658.08</b>	<b>Pasivo Circulante</b>	<b>0.00</b>	<b>438,347.72</b>
a. Efectivo y Equivalentes	0.00	68,658.08	a. Cuentas por Pagar a Corto Plazo	0.00	438,347.72
b. Derechos a Recibir Efectivo o Equivalentes	107,867.30	0.00	b. Documentos por Pagar a Corto Plazo	0.00	0.00
c. Derechos a Recibir Bienes o Servicios	0.00	0.00	c. Porción a Corto Plazo de la Deuda Pública a Largo Plazo	0.00	0.00
d. Inventarios	0.00	0.00	d. Títulos y Valores a Corto Plazo	0.00	0.00
e. Almacenes	0.00	0.00	e. Pasivos Diferidos a Corto Plazo	0.00	0.00
f. Estimación por Pérdida o Deterioro de Activos Circulantes	0.00	0.00	f. Fondos y Bienes de Terceros en Garantía y/o Administración a Corto Plazo	0.00	0.00
g. Otros Activos Circulantes	0.00	0.00	g. Provisiones a Corto Plazo	0.00	0.00
<b>Activo No Circulante</b>	<b>0.00</b>	<b>1,110,402.05</b>	<b>Pasivo No Circulante</b>	<b>0.00</b>	<b>0.00</b>
a. Inversiones Financieras a Largo Plazo	0.00	0.00	a. Cuentas por Pagar a Largo Plazo	0.00	0.00
b. Derechos a Recibir Efectivo o Equivalentes a Largo Plazo	0.00	0.00	b. Documentos por Pagar a Largo Plazo	0.00	0.00
c. Bienes Inmuebles, Infraestructura y Construcciones en Proceso	0.00	0.00	c. Deuda Pública a Largo Plazo	0.00	0.00
d. Bienes Muebles	0.00	557,495.35	d. Pasivos Diferidos a Largo Plazo	0.00	0.00
e. Activos Intangibles	0.00	14,735.69	e. Fondos y Bienes de Terceros en Garantía y/o en Administración a Largo Plazo	0.00	0.00
f. Depreciación, Deterioro y Amortización Acumulada de Bienes	0.00	538,171.01	f. Provisiones a Largo Plazo	0.00	0.00
g. Activos Diferidos	0.00	0.00			
h. Estimación por Pérdida o Deterioro de Activos no Circulantes	0.00	0.00			
i. Otros Activos no Circulantes	0.00	0.00			
			<b>HACIENDA PÚBLICA/ PATRIMONIO</b>	<b>1,524,798.77</b>	<b>15,258.23</b>
			<b>IIIA. Hacienda Pública/Patrimonio Contribuido (IIIA=a+b+c)</b>	<b>0.00</b>	<b>0.00</b>
			a. Aportaciones	0.00	0.00
			b. Donaciones de Capital	0.00	0.00
			c. Actualización de la Hacienda Pública / Patrimonio	0.00	0.00
			<b>IIIB. Hacienda Pública/Patrimonio Generado (IIIB=a+b+c+d+e)</b>	<b>1,524,798.77</b>	<b>15,258.23</b>
			a. Resultados del Ejercicio (Ahorro / Desahorro)	0.00	15,258.23
			b. Resultados de Ejercicios Anteriores	30,899.00	0.00
			c. Revalúos	0.00	0.00
			d. Reservas	0.00	0.00
			e. Rectificaciones de Resultados de Ejercicios Anteriores	1,493,899.77	0.00
			<b>IIIC. Exceso o Insuficiencia en la Actualización de la Hacienda Pública/Patrimonio (IIIC=a+b)</b>	<b>0.00</b>	<b>0.00</b>
			a. Resultado por Posición Monetaria	0.00	0.00
			b. Resultado por Tenencia de Activos no Monetarios	0.00	0.00

AUTORIZÓ



LIC. HÉCTOR DAMIÁN PÉREZ RUIZ  
ADMINISTRADOR UNICO



Concepto	Hacienda Pública/Patrimonio Contribuido (IA=a+b+c) (IIA=a+b+c)	Hacienda Pública/Patrimonio Generado de Ejercicios Anteriores (IB1=b+c+d+e) (IIB1=b)	Hacienda Pública/Patrimonio Generado del Ejercicio (IB2=a) (IIB2=a+b+c+d+e)	Exceso o Insuficiencia en la Actualización de la Hacienda Pública / Patrimonio (IC=a+b) (IIC=a+b)	TOTAL
<b>IA. Hacienda Pública / Patrimonio Contribuido Neto 2023 (IA=a+b+c)</b>	<b>1,400,000.00</b>				<b>1,400,000.00</b>
a. Aportaciones	1,400,000.00				1,400,000.00
b. Donaciones de Capital	0.00				0.00
c. Actualización de la Hacienda Pública/Patrimonio	0.00				0.00
<b>IB. Hacienda Pública / Patrimonio Generado Neto 2023 (IB=a+b+c+d+e)</b>					
a. Resultados del Ejercicio (Ahorro/Desahorro)		-1,798,826.86	24,207.87		-1,774,618.99
b. Resultados de Ejercicios Anteriores			30,889.00		30,889.00
c. Revalúos		-1,648,117.23			-1,648,117.23
d. Reservas		385,354.00			385,354.00
e. Rectificaciones de Resultados de Ejercicios Anteriores		0.00	-6,690.92		-6,690.92
		-536,064.84	0.00		-536,064.84
<b>IC. Exceso o Insuficiencia en la Actualización de la Hacienda Pública / Patrimonio Neto 2023 (IC=a+b)</b>					
a. Resultado por Posición Monetaria					0.00
b. Resultado por Tenencia de Activos no Monetarios					0.00
<b>I. Hacienda Pública / Patrimonio Neto Final 2023 (I=IA+IB1+IB2+IC)</b>	<b>1,400,000.00</b>	<b>-1,798,826.86</b>	<b>24,207.87</b>		<b>-374,618.99</b>
<b>IIA. Cambios en la Hacienda Pública / Patrimonio Contribuido Neto 2024 (IIA=a+b+c)</b>	<b>0.00</b>				<b>0.00</b>
a. Aportaciones	0.00				0.00
b. Donaciones de Capital	0.00				0.00
c. Actualización de la Hacienda Pública/Patrimonio	0.00				0.00
<b>IIB. Variaciones de la Hacienda Pública / Patrimonio Generado Neto 2024 (IIB=a+b+c+d+e)</b>					
a. Resultados del Ejercicio (Ahorro/Desahorro)		30,899.00	1,478,641.54		1,509,540.54
b. Resultados de Ejercicios Anteriores			15,640.77		15,640.77
c. Revalúos		30,899.00	-30,899.00		0.00
d. Reservas			0.00		0.00
e. Rectificaciones de Resultados de Ejercicios Anteriores			0.00		0.00
			1,493,899.77		1,493,899.77
<b>IIC. Cambios en Exceso o Insuficiencia en la Actualización de la Hacienda Pública / Patrimonio Neto 2024 (IIC=a+b)</b>					
a. Resultado por Posición Monetaria				0.00	0.00
b. Resultado por Tenencia de Activos no Monetarios				0.00	0.00
<b>II. Hacienda Pública / Patrimonio Neto Final 2024 (II=IA+IIA+IB1+IIB1+IB2+IIB2+IC+IIC)</b>	<b>1,400,000.00</b>	<b>-1,767,927.86</b>	<b>1,502,849.41</b>	<b>0.00</b>	<b>1,134,921.55</b>

**AUTORIZÓ**

**LIC. HECTOR DAMBÁN PÉREZ RUIZ**  
**ADMINISTRADOR UNICO**





# Televisión Tabasqueña, S.A. de C.V.

## Estado de Flujos de Efectivo

Del 01 Enero de 2024 al 31 de Diciembre de 2024

(Cifras en Pesos)



Donde la buena pasan

Concepto	2024	2023	Concepto	Origen	Aplicación
<b>Flujos de Efectivo de las Actividades de Operación</b>					
<b>IA. Origen (IA=a+b+c+d+e+f+g+h+i+j)</b>	<b>2,588,359.39</b>	<b>1,654,860.65</b>			
a. Impuestos	0.00	0.00	<b>Flujos de Efectivo de las Actividades de Inversión</b>		
b. Cuotas y Aportaciones de Seguridad Social	0.00	0.00	<b>IIA. Origen (IIA=a+b+c)</b>		
c. Contribuciones de Mejoras	0.00	0.00	a. Bienes Inmuebles, Infraestructura y Construcciones en Proceso	0.00	507,068.00
d. Derechos	0.00	0.00	b. Bienes Muebles	0.00	507,068.00
e. Productos	7,227.96	133.40	c. Otros Orígenes de Inversión	0.00	0.00
f. Aprovechamientos	0.00	0.00	<b>IIB. Aplicación (IIB=a+b+c)</b>		
g. Ingresos por Venta de Bienes y Prestación de Servicios	1,381,131.43	1,650,305.25	a. Bienes Inmuebles, Infraestructura y Construcciones en Proceso	0.00	6,691.92
h. Participaciones, Aportaciones, Convenios, Incentivos Derivados de la Colaboración Fiscal y Fondos Distintos de Aportaciones	1,200,000.00	0.00	b. Bienes Muebles	0.00	0.00
i. Transferencias, Asignaciones, Subsidios y Subvenciones, y Pensiones y Jubilaciones	0.00	0.00	c. Otras Aplicaciones de Inversión	0.00	6,691.92
j. Otros Orígenes de Operación	0.00	4,422.00	<b>II. Flujos Netos de Efectivo por Actividades de Inversión (II=IIA-IIB)</b>		
<b>IB. Aplicación (IB=a+b+c+d+e+f+g+h+i+j+k+l+m+n+ñ+o)</b>	<b>2,558,262.70</b>	<b>1,623,961.86</b>	<b>0.00 500,376.08</b>		
a. Servicios Personales	0.00	0.00	<b>Flujo de Efectivo de las Actividades de Financiamiento</b>		
b. Materiales y Suministros	1,264,688.26	1,331,077.12	<b>IIIA. Origen (IIIA=a+b)</b>		
c. Servicios Generales	1,005,941.41	273,821.33	a. Endeudamiento Neto (a=a1+a2)	0.00	425,818.00
d. Transferencias Internas y Asignaciones al Sector Público	0.00	0.00	a1. Interno	0.00	0.00
e. Transferencias al Resto del Sector Público	0.00	0.00	a2. Externo	0.00	0.00
f. Subsidios y Subvenciones	0.00	0.00	b. Otros Orígenes de Financiamiento	0.00	425,818.00
g. Ayudas Sociales	0.00	0.00	<b>IIIB. Aplicación (IIIB=a+b)</b>		
h. Pensiones y Jubilaciones	0.00	0.00	a. Servicios de la Deuda (a=a1+a2)	0.00	2,671,100.08
i. Transferencias a Fidelcomisos, Mandatos y Contratos Análogos	0.00	0.00	a1. Interno	0.00	0.00
j. Transferencias a la Seguridad Social	0.00	0.00	a2. Externo	0.00	0.00
k. Donativos	0.00	0.00	b. Otras Aplicaciones de Financiamiento	0.00	2,671,100.08
l. Transferencias al Exterior	236.64	0.00	<b>III Flujos Netos de Efectivo por Actividades de Financiamiento (III=IIIA-IIIB)</b>		
m. Participaciones	0.00	0.00	<b>0.00 -2,245,282.08</b>		
n. Aportaciones	0.00	0.00	<b>IV. Incremento/Disminución Neta en el Efectivo y Equivalentes al Efectivo (IV=I+II+III)</b>		
ñ. Convenios	0.00	0.00	<b>30,096.69 -1,714,007.21</b>		
o. Otras Aplicaciones de Operación	287,396.39	19,063.41			
<b>I. Flujos Netos de Efectivo por Actividades de Operación (I=IA-IB)</b>	<b>30,096.69</b>	<b>30,898.79</b>			

AUTORIZADO

LIC. HÉCTOR DAMAZO PÉREZ RUIZ  
ADMINISTRADOR UNICO



# Televisión Tabasqueña, S.A. de C.V.

Estado de Flujos de Efectivo

Del 01 Enero de 2024 al 31 de Diciembre de 2024  
(Cifras en Pesos)



*Donde la buena pasa*

Concepto	2024	2023	Concepto	Origen	Aplicación
V. Efectivo y Equivalentes al Efectivo al inicio del Ejercicio	43,547.11	1,757,554.00			
VI. Efectivo y Equivalentes al Efectivo al final del Ejercicio (VI=IV+V)	112,205.19	43,546.79			

AUTORIZÓ

  
LIC. HECTOR BERTHA PEREZ RUIZ  
ADMINISTRADOR UNICO



# Televisión Tabasqueña, S.A. de C.V.

Estado Analítico del Activo

Del 01 Enero de 2024 al 31 de Diciembre de 2024

(Cifras en Pesos)



Televisión  
Tabasqueña

Donde lo bueno pasa

Concepto	Saldo Inicial 1	Cargos del Periodo 2	Abonos del Periodo 3	Saldo Final 4=(1+2-3)	Variación del Periodo (4-1)
<b>I. ACTIVO (I=IA+IB)</b>	<b>2,191,655.35</b>	<b>12,235,769.73</b>	<b>11,164,576.90</b>	<b>3,262,848.18</b>	<b>1,071,192.83</b>
<b>IA. Activo Circulante (IA=a+b+c+d+e+f+g)</b>	<b>472,703.62</b>	<b>6,623,387.16</b>	<b>6,662,596.38</b>	<b>433,494.40</b>	<b>-39,209.22</b>
a. Efectivo y Equivalentes	43,547.11	2,915,674.35	2,847,016.27	112,205.19	68,658.08
b. Derechos a Recibir Efectivo o Equivalentes	419,156.51	2,547,994.98	2,655,862.28	311,289.21	-107,867.30
c. Derechos a Recibir Bienes o Servicios	10,000.00	0.00	0.00	10,000.00	0.00
d. Inventarios	0.00	0.00	0.00	0.00	0.00
e. Almacenes	0.00	1,159,717.83	1,159,717.83	0.00	0.00
f. Estimación por Pérdida o Deterioro de Activos Circulantes	0.00	0.00	0.00	0.00	0.00
g. Otros Activos Circulantes	0.00	0.00	0.00	0.00	0.00
<b>IB. Activo No Circulante (IB=a+b+c+d+e+f+j+h+i)</b>	<b>1,718,951.73</b>	<b>5,612,382.57</b>	<b>4,501,980.52</b>	<b>2,829,353.78</b>	<b>1,110,402.05</b>
a. Inversiones Financieras a Largo Plazo	0.00	1,200,000.00	1,200,000.00	0.00	0.00
b. Derechos a Recibir Efectivo o Equivalentes a Largo Plazo	0.00	0.00	0.00	0.00	0.00
c. Bienes Inmuebles, Infraestructura y Construcciones en Proceso	0.00	0.00	0.00	0.00	0.00
d. Bienes Muebles	6,015,457.63	2,608,738.02	2,051,242.67	6,572,952.98	557,495.35
e. Activos Intangibles	485,335.89	14,735.69	0.00	500,071.58	14,735.69
f. Depreciación, Deterioro y Amortización Acumulada de Bienes	-4,781,841.79	1,788,908.86	1,250,737.85	-4,243,670.78	538,171.01
g. Activos Diferidos	0.00	0.00	0.00	0.00	0.00
h. Estimación por Pérdida o Deterioro de Activos no Circulantes	0.00	0.00	0.00	0.00	0.00
i. Otros Activos no Circulantes	0.00	0.00	0.00	0.00	0.00

AUTORIZO

LIC. HÉCTOR DARSIÁN PÉREZ RUIZ  
ADMINISTRADOR UNICO





# Televisión Tabasqueña, S.A. de C.V.

Estado Analítico de la Deuda y Otros Pasivos

Del 01 Enero de 2024 al 31 de Diciembre de 2024

(Cifras en Pesos)



Televisión  
Tabasqueña

*Donde lo bueno pasa*

Denominación de las Deudas	Moneda de Contratación	Institución o País Acreedor	Saldo Inicial del Periodo	Saldo Final del Periodo
<b>DEUDA PÚBLICA</b>				
<b>Corto Plazo</b>				
<b>IA. Deuda Interna(IA=a+b+c)</b>				
a.Instituciones de Crédito			0.00	0.00
b.Títulos y Valores			0.00	0.00
c.Arrendamientos Financieros			0.00	0.00
<b>IB. Deuda Externa(IB=a+b+c+d)</b>			<b>0.00</b>	<b>0.00</b>
a.Organismos Financieros Internacionales			0.00	0.00
b.Deuda Bilateral			0.00	0.00
c.Títulos y Valores			0.00	0.00
d.Arrendamientos Financieros			0.00	0.00
<b>I. Subtotal de Deuda a Corto Plazo(I=IA+IB)</b>			<b>0.00</b>	<b>0.00</b>
<b>Largo Plazo</b>				
<b>IIA. Deuda Interna(IA=a+b+c)</b>			<b>0.00</b>	<b>0.00</b>
a.Instituciones de Crédito			0.00	0.00
b.Títulos y Valores			0.00	0.00
c.Arrendamientos Financieros			0.00	0.00
<b>IIB. Deuda Externa(IB=a+b+c+d)</b>			<b>0.00</b>	<b>0.00</b>
a.Organismos Financieros Internacionales			0.00	0.00
b.Deuda Bilateral			0.00	0.00
c.Títulos y Valores			0.00	0.00
d.Arrendamientos Financieros			0.00	0.00
<b>II. Subtotal de Deuda a Largo Plazo(II=IIA+IIB)</b>			<b>0.00</b>	<b>0.00</b>
<b>III.Total de Otros Pasivos</b>			0.00	0.00
<b>IV.Total de Deuda Pública y Otros Pasivos(IV=I+II+III)</b>			<b>2,566,274.34</b>	<b>2,127,926.62</b>
			0.00	0.00
			<b>2,566,274.34</b>	<b>2,127,926.62</b>
			0.00	0.00

AUTORIZO

LIC. HÉCTOR MARTÍN PÉREZ RUIZ  
ADMINISTRADOR UNICO



*Donde lo bueno pasa*

## TELEVISIÓN TABASQUEÑA S.A. DE C.V.

### I) NOTAS A LOS ESTADOS FINANCIEROS AL 30 DE NOVIEMBRE DE 2024 (PESOS MEXICANOS)

#### A) NOTAS DE GESTIÓN ADMINISTRATIVA

##### 1. INTRODUCCIÓN.

Televisión Tabasqueña, S.A. de C.V., es una Empresa de Participación Estatal Mayoritaria que fue creada en el año de 1992, según escritura pública 13917 (Trece mil novecientos diecisiete) ante la fe del notario público número 13 de la Ciudad de Villahermosa, Tabasco Lic. Payambe López Falconi, por los Señores Enrique Priego Oropeza, como apoderado del Gobierno del Estado y Francisco Lastra Bastar, como una Sociedad Anónima de Capital Variable. El plazo de duración de la sociedad es de noventa y nueve años, que comenzara a correr y contarse desde la fecha de la escritura pública de creación de la sociedad. El domicilio será en la Ciudad de Villahermosa, sin que se entienda cambiado por el hecho de establecer agencias o sucursales dentro o fuera del estado.

La sociedad será administrada por un funcionario que se denominará Administrador Único y él que, en el ejercicio de sus encargos gozará de las facultades a que se refiere al artículo décimo segundo de los estatutos sociales, y en los términos del artículo 2463 (Dos mil cuatrocientos sesenta y tres) del Código Civil de Estado de Tabasco, tendrá un poder general para pleitos y cobranza, para actos de administración y para actos de dominio, con todas las facultades generales de esa clase de poderes y las especiales que requieran cláusula especial conforme a la Ley, y conforme lo dispone el artículo noveno de la Ley General de Títulos y Operaciones de Crédito.

##### 2. PANORAMA ECONÓMICO Y FINANCIERO

SU ACTIVIDAD PRINCIPAL ES LA SIGUIENTE:

La realización de toda clase de actividades relacionadas con la rama de las telecomunicaciones para difundir, informar y promover la industria, cultura, costumbres, noticias, política y todo evento de trascendencia con el estado de Tabasco.

##### 3. AUTORIZACIÓN E HISTORIA

Televisión Tabasqueña S.A. de C.V., es una empresa de participación estatal mayoritaria y una sociedad constituida bajo las leyes mexicanas, misma que está inscrita en la secretaria de Hacienda y Crédito Público, que fue creada en el año de 1992, como persona moral con el siguiente objeto social:

**"Bajo protesta de decir la verdad declaramos que los Estados Financieros y sus notas, son razonablemente correctos y son responsabilidad del emisor"**

*Donde lo bueno pasa*

- a) La instalación y operación como concesionario de frecuencias y canales de radio y televisión, así como llevar a cabo todos los trámites y gestiones para obtener dichas concesiones.
- b) La grabación, edición, producción y postproducción de diversos programas, spots, cápsulas, o cualquier otro producto audio visual.
- c) Arrendamiento de estudios y servicios de edición, audio y grabación, tanto de televisión como de radio.
- d) Compra, venta, alquiler o arrendamiento, de productos o contenido propios, como pueden ser programas, spots, cápsulas, o cualquier otro producto audio y/o visual.
- e) Distribución exhibición y financiación de toda clase de productos o servicios de televisión y de radio, como pueden ser: programas, cápsulas y mensajes del orden cultural, social, deportivo, educativo, familiar o afines, o de servicio requeridos para grabación, edición, producción o postproducción de radio y televisión.
- f) La organización, producción y difusión de espectáculos o acontecimientos informativos, deportivos, taurinos, musicales, culturales o afines.
- g) La realización de actividades y la prestación de servicios, estudios, promoción, programación, relacionados con cualquier actividad de comunicación social y/o pública.
- h) La emisión de señales visuales, auditivas o de cualquier otro tipo, a través del espectro radioeléctrico de radio y televisión sin fines de lucro.
- i) La difusión de noticias, ideas e imágenes, como vehículos de información y expresión a través de la radio y la televisión.
- j) La prestación de servicios profesionales, administrativos, técnicos, contables, legales, así como asesorías, relacionadas con la radio y televisión.
- k) Otorgar, girar, emitir, suscribir, aceptar, endosar, certificar, avalar, negociar, y en general, realizar todo tipo de actos con título de crédito que estén permitidos por la Ley.
- l) La adquisición, arrendamiento de inmuebles y demás actos necesarios para el establecimiento de estudios de radio y televisión, estudios de producción y edición, y demás instalaciones necesarias para la transmisión de ondas electromagnéticas de radio y televisión, oficinas y bodegas de la sociedad.
- m) La adquisición de todo tipo de acciones o partes sociales de todo tipo de sociedades, asociaciones, corporaciones, uniones, o bien interviniendo como parte en su constitución, ya sean nacionales o extranjeras.
- n) La obtención de recursos financieros por patrocinios de instituciones de crédito, nacionales o extranjeras, legalmente facultadas para operar con tal cargo, de empresas nacionales o extranjeras e incluso obtener recursos directamente del público en general por los medios permitidos por la legislación vigente.
- o) La ejecución, celebración y realización de toda clase de actos, convenios y contratos, ya sean civiles o mercantiles o de cualquier otra naturaleza, que sean convenientes o necesarios o de que alguna manera se relacione con los objetos sociales.
- p) Obtener, registrar, comprar, vender, arrendar o en cualquier forma lícita, disponer de marcar industriales, nombres comerciales, certificados de invención y de mejoras, patentes, marcas, procesos, licencias de uso, derechos de autor, concesiones, permisos, licencias y autorizaciones de cualquier autoridad.
- q) En general, la realización de cualquier acto que la administración de la sociedad considere necesario para el desarrollo de los objetos sociales.
- r) Cuando la actividad a desarrollar así lo requiera, la sociedad deberá obtener las concesiones, licencias, permisos o autorizaciones respectivas ante las autoridades competentes.

**"Bajo protesta de decir la verdad declaramos que los Estados Financieros y sus notas, son razonablemente correctos y son responsabilidad del emisor"**

R

D



#### 4. ORGANIZACIÓN

##### RÉGIMEN JURÍDICO.

La entidad Televisión Tabasqueña, S.A. de C.V., fue constituida en el año de 1992, BAJO EL REGIMEN DE Sociedad Anónima y Capital Variable, es una Sociedad Mercantil constituida bajo las Leyes Mexicanas según consta en la Escritura Pública No. 13917, de fecha 16 de octubre de 1992, pasada ante fe de Notario Público No. 13, Lic. Payambe López Falconi.

Es también una empresa de Participación Estatal Mayoritaria, y que se encuentra sujeta a las obligaciones fiscales propias del régimen y bajo la normatividad del Gobierno del Estado.

En el Decreto 163 Edición 8065, del suplemento D, en el Artículo 16 cita lo siguiente: TVT se subsidia a través de su coordinadora de sector Comisión de Radio y Televisión de Tabasco CORAT.

#### ORGANIGRAMA DE TELEVISIÓN TABASQUEÑA, S.A. DE C.V.

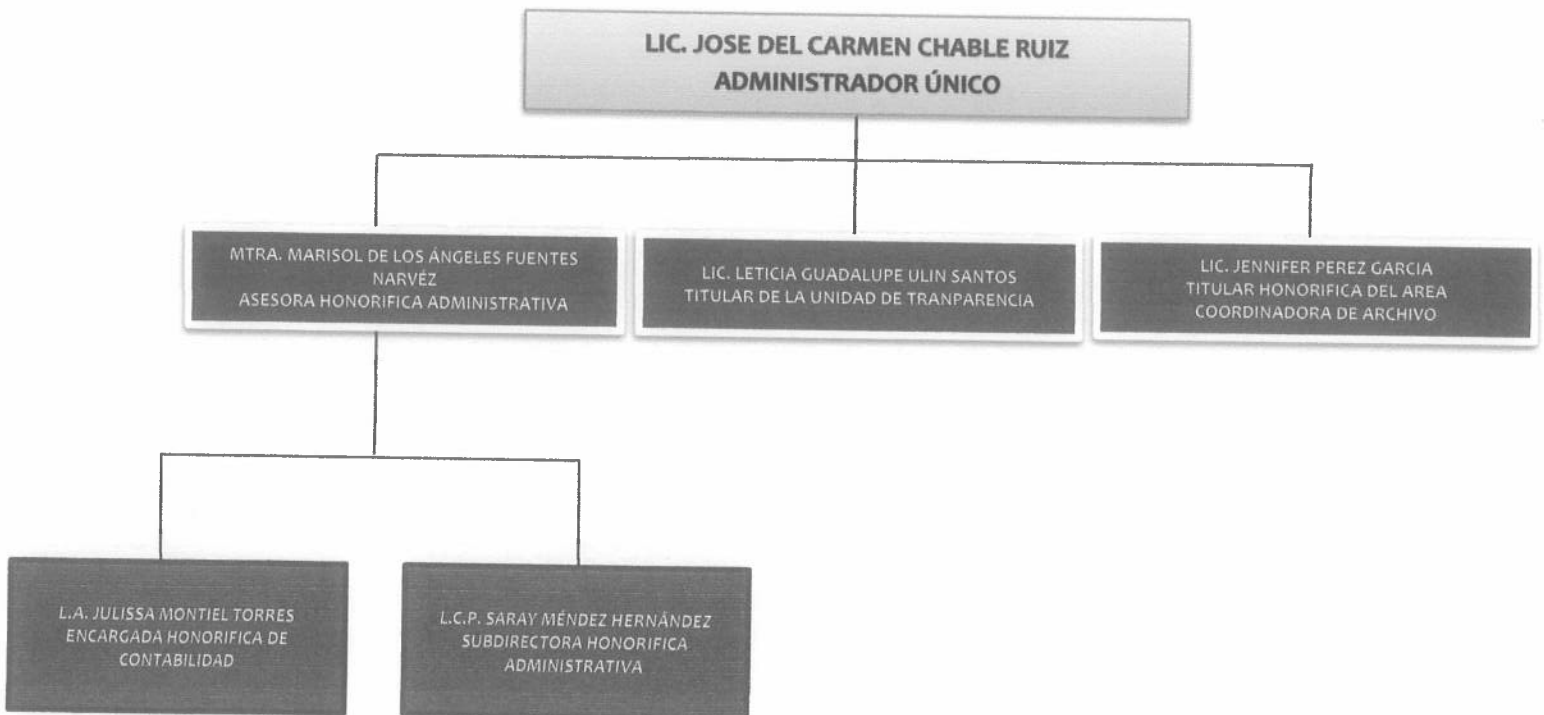

**"Bajo protesta de decir la verdad declaramos que los Estados Financieros y sus notas, son razonablemente correctos y son responsabilidad del emisor"**

PT  
D

## **5. BASES DE PREPARACIÓN DE LOS ESTADOS FINANCIEROS.**

El 31 de diciembre de 2008 fue publicada en el Diario Oficial de la Federación la Ley General de Contabilidad Gubernamental (Ley de Contabilidad), que tiene como objeto establecer los criterios generales que regirán la Contabilidad Gubernamental y la emisión de información financiera de los entes públicos,

Con el fin de lograr su adecuada armonización, para facilitar a los entes públicos el registro y la fiscalización de los activos, pasivos, ingresos y gastos y, en general, contribuir a medir la eficacia, economía y eficiencia del gasto e ingreso públicos.

Los estados financieros de la entidad están preparados de acuerdo a los criterios establecidos por el órgano de coordinación para la armonización de la contabilidad gubernamental es el Consejo Nacional de Armonización Contable (CONAC), el cual tiene por objeto la emisión de las normas contables y lineamientos para la generación de información financiera que aplicarán los entes públicos, previamente formuladas y propuestas por el Secretario Técnico.

## **6. POLÍTICAS DE CONTABILIDAD SIGNIFICATIVAS**

Al cierre del ejercicio Televisión Tabasqueña, S.A. de C.V., no cuenta con dólares que reportar.

## **7. POSICIÓN EN MONEDA EXTRANJERA Y PROTECCION POR RIESGO CAMBIARIO**

No se tiene cantidad en dólares para informar.

## **8. REPORTE ANALITICO DEL ACTIVO.**

Los importes registrados en el activo fijo están de acuerdo con la información de los estados financieros, los cuales se encuentran en las cedula donde se identifican los bienes registrados se realizan los procedimientos de depreciación respectivos para reflejar los datos reales.

De igual manera la dependencia se apega a los lineamientos del Consejo Nacional de Armonización Contable (CONAC) publicados desde el 2011 donde se indican las principales reglas de Registro y Valoración del Patrimonio y Valoración de Activos y Pasivos, en los cuales se establece que en la determinación del costo de adquisición deben de considerarse cualesquier otros costos incurridos, y se apega a que los bienes muebles e intangibles cuyo costo de adquisición sea menor a 35 días de salario mínimo vigente en el Distrito Federal podrán registrarse como un gasto.

## **9. FIDEICOMISOS, MANDATOS ANÁLOGOS**

Televisión Tabasqueña, S.A. de C.V. no cuenta con fideicomisos, mandatos o análogos.

## **10. REPORTE DE LA RECAUDACIÓN**

Las actividades de la Empresa Televisión Tabasqueña S.A. de C.V., son financiadas con sus ingresos propios, producto de los patrocinios que genera, ya que aun cuando es una empresa de participación estatal mayoritaria, no recibe de manera directa o indirecta un presupuesto por parte del Gobierno del Estado.

**"Bajo protesta de decir la verdad declaramos que los Estados Financieros y sus notas, son razonablemente correctos y son responsabilidad del emisor"**





*Donde lo bueno pasa*

#### **11. INFORMACIÓN SOBRE LA DEUDA Y EL REPORTE ANALÍTICO DE LA DEUDA.**

No aplica para la Empresa Televisión Tabasqueña S.A. de C.V.

#### **12. CALIFICACIONES OTORGADAS**

Televisión Tabasqueña, S.A. de C.V. no cuenta con calificación crediticia.

#### **13. PROCESO DE MEJORA.**

Derivado del resolutivo del instituto federal de comunicaciones (IFT) Televisión Tabasqueña, S.A. de C.V ha modificado su objeto social en el sentido de que la concesión otorgada corresponde a servicio público de televisión digital terrestre. Se han instalado tres transmisores digitales en sustitución de los transmisores analógicos que dejaron de operar el 31 de diciembre de 2015.

Estos nuevos transmisores permiten tener una mayor cobertura en el territorio estatal y una mejor calidad en el servicio de televisión en cuanto a imagen y audio.

#### **14. INFORMACIÓN POR SEGMENTO**

No aplica para Televisión Tabasqueña S.A. de C.V.

#### **15. EVENTOS POSTERIORES AL CIERRE**

Televisión Tabasqueña, S.A. de C.V. no presentó ninguna operación o actividad que afectara económicamente en este período.

#### **16. PARTES RELACIONADAS**

No existen partes relacionadas que pudieran ejercer influencia significativa sobre la toma de decisiones financieras y operativas.

#### **17. RESPONSABILIDAD SOBRE LA PRESENTACION RAZONABLE DE LA INFORMACION CONTABLE.**

"Bajo protesta de decir la verdad declaramos que los Estados Financieros y sus notas, son razonablemente correctos y son responsabilidad del emisor"

Vo. Bo

\_\_\_\_\_  
**LIC. HÉCTOR DAJÁN PÉREZ RUÍZ**  
**ADMINISTRADOR ÚNICO**

**"Bajo protesta de decir la verdad declaramos que los Estados Financieros y sus notas, son razonablemente correctos y son responsabilidad del emisor"**





Televisión  
Tabasqueña

Donde lo bueno pasa

**B) NOTAS DE DESGLOSE**

**I) NOTAS AL ESTADO DE ACTIVIDADES.**

**INGRESOS DE GESTIÓN.** Esta cuenta representa el total de ingresos acumulados obtenidos por concepto de la producción de programas para la televisión y patrimonio por lo que cuenta con un monto por la cantidad de **\$ 1,574,754.600**

INGRESOS POR VENTAS DE BIENES O SERVICIOS	\$ 1,574,754.60	ESTA CUENTA REPRESENTA LOS INGRESOS OBTENIDOS POR LA DIFUSION Y CREACION, DE CONTENIDO CULTURAL, DEPORTIVO Y SOCIAL.	57.00%
PARTICIPACIONES, APORTACIONES, CONVENIOS, INCENTIVOS DERIVADOS DE LA	\$ 1,200,000.00	APORTACIONES DEL RAMO 28 DE ACUERDO CON EL PRESUPUESTO COMO INVERSION	<b>43.00%</b>
<b>Total</b>	<b>\$ 2,774,754.60</b>		100.00%

**TOTAL, DE GASTOS Y OTRAS PÉRDIDAS.** Esta cuenta presenta un monto por la cantidad de **\$2,561,341.58**, por lo que se integra de la siguiente manera:

- ❖ **GASTOS DE FUNCIONAMIENTO:** Esta cuenta representa el total de los gastos acumulados obtenidos de acuerdo con el clasificador por objeto de gasto armonizado, que al cierre del mes presenta el saldo por la cantidad de **\$2,561,341.58**. De los cuales el 52 % corresponden a gastos de Materiales y Suministros. Es decir, aquellas partidas que son inherentes a las actividades económicas de la sociedad, por lo que son necesarias para el cumplimiento del objeto social de la misma y se integra de la siguiente manera:

GASTOS DE FUNCIONAMIENTO	CANTIDAD	DESCRIPCION DEL GASTO	PORCENTAJE
<b>MATERIALES Y SUMINISTROS</b>	\$1,338,579.11	ESTE RUBRO REPRESENTAN TODAS LAS COMPRAS DE MATERIALES Y UTILES DE IMPRESIÓN Y REPRODUCCION, MATERIAL DE LIMPIEZA, COMBUSTIBLE, REFACCIONES Y HERRAMIENTAS MENORES, TODO ESTO PARA EL FUNCIONAMIENTO DE LA OPERATIVIDAD DEL CANAL.	52%
<b>SERVICIOS GENERALES</b>	\$1,110,670.07	ESTE RUBRO REPRESENTA LOS SERVICIOS PROFESIONALES TECNICOS, LEGALES, SERVICIO BANCARIOS Y FINANCIEROS, MANTENIMIENTO DE VEHICULOS, DIFUSION DE MENSAJES COMERCIAL, SERVICIO DE CREATIVIDAD, PRODUCCION E IMPUESTOS Y DERECHOS.	48%
	<b>\$2,561,341.58</b>		<b>100%</b>

**"Bajo protesta de decir la verdad declaramos que los Estados Financieros y sus notas, son razonablemente correctos y son responsabilidad del emisor"**

**II) NOTAS AL ESTADO DE SITUACIÓN FINANCIERA**

**ACTIVO**

**1. EFECTIVO Y EQUIVALENTES.**

**BANCOS, DEPENDENCIAS Y OTROS:** esta cuenta presenta un saldo por la cantidad de \$112,205.19 y se integran de la siguiente manera:

TIPO	ORIGEN	CUENTA	SALDO
CHEQUES	RECURSOS PROPIOS	BANCO MERCANTIL DEL NORTE, S.A. CTA. 0596289487	\$ -
CHEQUES	RAMO 28 RECURSO FEDERAL	BANCO MERCANTIL DEL NORTE, S.A. CTA. 1261200527	\$ -
CHEQUES	RECURSOS PROPIOS	BANCO MERCANTIL DEL NORTE, S.A. CTA. 0308549245	\$ 112,205.19
		<b>SUMA</b>	<b>\$ 112,205.19</b>

Según consta en nuestros registros en libros de la cuenta bancaria utilizada, mismo que se encuentra conciliado con el estado de cuenta bancario al cierre del periodo.

**DERECHOS A RECIBIR EFECTIVO O EQUIVALENTE:** esta cuenta presenta un saldo por la cantidad de \$307,739.15.

**BIENES MUEBLES, INMUEBLES E INTANGIBLES.**

**EL SALDO DE BIENES MUEBLES ES POR LA CANTIDAD DE \$ 6, 884,083.05** y se integra de la siguiente manera:

DESCRIPCIÓN DEL BIEN	VALOR HISTORICO	DEPRECIACIÓN DEL EJERCICIO	DEPRECIACIÓN ACUMULDA	PORCENTAJE DE DEPRECIACIÓN	ESTADO DEL BIEN
MOBILIARIO Y EQUIPO DE ADMINISTRACION	\$ 4,557,714.56	\$ -	\$ 2,795,788.27	33.3	BUENO
VEHICULOS Y EQUIPOS DE TRANSPORTES	\$ 1,657,307.22	\$ -	\$ 1,160,115.05	20	BUENO
MAQUINARIA Y OTROS EQUIPOS DE HERRAMIENTAS	\$ 614,599.66	\$ -	\$ 410,857.81	10	BUENO
<b>TOTAL</b>	<b>\$ 6,829,621.44</b>	<b>\$ -</b>	<b>\$ 4,366,761.13</b>		

**MOBILIARIO Y EQUIPO DE ADMINISTRACIÓN.** - Esta cuenta a la fecha tiene depreciación por el método directo o de línea recta y se calcula aplicando para efectos contables y fiscales los porcentajes máximos autorizados por la Ley de ISR el cual es del 33.3% anual, el estado en que se encuentran los bienes es buenos y por lo tanto el saldo de la cuenta al cierre del mes presento la cantidad de: \$2,795,788.27

**"Bajo protesta de decir la verdad declaramos que los Estados Financieros y sus notas, son razonablemente correctos y son responsabilidad del emisor"**



*Donde lo bueno pasa*

**EQUIPO DE TRANSPORTE.** - Esta cuenta a la fecha presenta movimientos debido a la adquisición y depreciación por el método directo o de línea recta y se calcula aplicando para efectos contables y fiscales los porcentajes máximos autorizados por la Ley de ISR el cual es del 20% anual, el estado en que se encuentran son buenos al cierre de la preparación de la presente información financiera tenemos un saldo en nuestros registros contables por la cantidad de: \$ 1,160,115.05

**MAQUINARIA, OTROS EQUIPO Y HERRAMIENTAS.** - Esta cuenta a la fecha cuenta con depreciación por el método directo o de línea recta y se calcula aplicando para efectos contables y fiscales los porcentajes máximos autorizados por la Ley de ISR el cual es del 10% anual, el estado en que se encuentran son buenos al cierre de los estados financieros la cuenta presento un saldo en nuestros registros por la cantidad de: \$410,857.81.

**DEPRECIACIÓN DE MOBILIARIO Y EQUIPO DE ADMINISTRACIÓN:** \$-2,795,788.27

**DEPRECIACIÓN DE EQUIPO DE TRANSPORTE:** \$ -1,160,115.05

**DEPRECIACIÓN DE MAQUINARIA, OTROS EQUIPOS Y HERRAMIENTAS:** \$-410,857.81

**BIENES INMUEBLES E INTANGIBLES**

Esta cuenta presenta un saldo por la cantidad de \$ 500,071.58 y se integra de la siguiente manera:

DESCRIPCION DEL BIEN	VALOR HISTORICO	ESTADO DEL BIEN
SOFTWARE	\$40,467.50	INTANGIBLE
PATENTES, MARCAS Y DERECHOS	\$385,354.00	INTANGIBLE
LICENCIAS	\$74,250.08	INTANGIBLE
<b>TOTAL</b>	<b>\$ 500,071.58</b>	

**PASIVO**

**CUENTAS Y DOCUMENTOS POR PAGAR**

**CUENTAS POR PAGAR A CORTO PLAZO.** - esta cuenta presenta un saldo por la cantidad de \$-83,874.35 y se integra de la siguiente manera:

- ❖ **PROVEEDORES POR PAGAR A CORTO PLAZO.** - El saldo de la cuenta se integra por los saldos que al cierre del mes tenemos pendientes de cubrir a nuestros proveedores, los cuales ascienden a la cantidad de \$ 32,300.00 y se detalla de la siguiente manera:

PROVEEDORES	90 DIAS	180 DIAS	MENOR O IGUAL A 365 DIAS	MAYOR A 365 DIAS	TOTAL	FACTIBILIDAD DE PAGO
RAMIRO JIMENEZ AQUINO		\$ -	\$ -	\$ 32,300.00	\$ 32,300.00	FACTIBLE DE PAGO PARA EL CUARTO TRIMESTRE DEL EJERCICIO 2024.
<b>TOTAL</b>		\$ -	\$ -	\$ 32,300.00	\$ 32,300.00	

**"Bajo protesta de decir la verdad declaramos que los Estados Financieros y sus notas, son razonablemente correctos y son responsabilidad del emisor"**



**FONDOS Y BIENES DE TERCEROS EN GARANTÍA Y/O EN ADMINISTRACIÓN A LARGO PLAZO.** - esta cuenta presenta un monto por la cantidad de **\$2,000.00** y se detalla de la siguiente manera:

**DEPOSITO EN GARANTIA:** Son las aportaciones que están en fondo por parte de los Administradores que han ocupado el cargo de Administrador Único de T.V.T., y que, al 31 de diciembre de 2023, presentan un monto por la cantidad de **\$ 1,000.00** por parte de Salvador Antonio Bravo Nemer y **\$ 1,000.00** de Roger Silvano Pérez, quedando en la cuenta la cantidad total de **\$ 2,000.00**.

### III) NOTAS AL ESTADO DE VARIACIONES EN LA HACIENDA PÚBLICA / PATRIMONIO

**HACIENDA PUBLICA/PATRIMONIO CONTRIBUIDO:** este rubro presenta un saldo por la cantidad de **\$1,400,000.00** el cual se integra por la aportación del Gobierno del Estado de Tabasco y un socio Minoritario el C. Juan Manuel Cervantes Martínez y que al 31 de diciembre 2023 reflejan en nuestros registros contables, el cual no presenta variación alguna en el año 2022.

SOCIOS	ACCIONES	VALOR NOMINAL DE LAS ACCIONES	VALOR DEACUERDO AL PATRIMONIO	PORCENTAJE
GOBIERNO DEL ESTADO DE TABASCO (representado por la Lic. María Luisa Somellera Corrales)	1,399	1,399,000	1,399,000.00	99.93%
C. JUAN MANUEL CERVANTES MARTINEZ	1,	1,000.00	1,000.00	0.7%
<b>TOTAL PATRIMONIO</b>	<b>1,400</b>	<b>1,400,000.00</b>	<b>1,400,000.00</b>	<b>100%</b>

**HACIENDA PUBLICA/PATRIMONIO GENERADO DE EJERCICIOS ANTERIORES:** el total del patrimonio generado de ejercicios anteriores es de **\$1,400,000.00** el cual tiene variación de **\$-1,798,826.86**, que es el total del resultado obtenidos en los ejercicios anteriores al presente.

**HACIENDA PÚBLICA/PATRIMONIO GENERADO DEL EJERCICIO:** presenta un saldo de **\$1,502,849.41** y se integra por el resultado del periodo 2023 por un monto de **\$-374,618.99**.

### IV) NOTAS AL ESTADO DE FLUJOS DE EFECTIVO.

**EFECTIVO Y EQUIVALENTES:** Son los recursos a corto plazo de gran liquidez propiedad del ente público al cierre del periodo presenta la cantidad de **\$112,205.19** y se integra de la siguiente manera:

BANCOS	PERIODO ACTUAL	PERIODO ANTERIOR
EFECTIVO Y EQUIVALENTES	\$ 112,205.19	\$ 43,546.79
<b>TOTAL</b>	<b>\$ 112,205.19</b>	<b>\$ 43,546.79</b>

**"Bajo protesta de decir la verdad declaramos que los Estados Financieros y sus notas, son razonablemente correctos y son responsabilidad del emisor"**

*Donde lo bueno pasa*

<b>AHORRO/DESAHORRO ANTES DE RUBROS EXTRAORDINARIOS</b>	\$ 15,641.00	\$ 30,898.79
DEPRECIACION	\$ -	\$ -
<b>RESULTADO DEL EJERCICIO (AHORRO/DESAHORRO)</b>	\$ 15,641.00	\$ 30,898.79

**C) NOTAS DE MEMORIA (CUENTAS DE ORDEN)**

**INFORMACION PRESUPUESTAL**

**ESTADO ANALÍTICO DE INGRESOS PRESUPUESTALES:**

Producto		-7,227.96	-7,227.96	-7,227.96	-7,227.96	-7,227.96
Ingresos por Venta de Bienes, Prestación de Servicios y Otros	4,200,000.00		4,200,000.00	2,781,982.56	2,756,647.70	-1,443,352.30
<b>Total</b>	<b>4,200,000.00</b>	<b>-7,227.96</b>	<b>4,192,772.04</b>	<b>2,774,754.60</b>	<b>2,749,419.74</b>	<b>-1,450,580.26</b>

**ESTADO DEL EJERCICIO DEL PRESUPUESTO:**

Materiales y Suministros	1,796,700.00	144,629.10	1,941,329.10	1,338,579.11	1,338,579.10	602,749.99
Servicios Generales	1,301,000.00	30,351.34	1,604,515.34	1,110,670.07	1,098,960.07	493,845.27
Transferencias, Asignaciones						
Bienes Muebles, Inmuebles	1,102,300.00	-448,144.44	654,155.56	112,092.40	112,092.40	542,063.16
Inversión Pública						
Inversiones Financieras y Otras						
Participaciones						
Deuda Pública						
<b>Total, del Gasto</b>	<b>4,200,000.00</b>	<b>0.00</b>	<b>4,200,000.00</b>	<b>2,561,341.58</b>	<b>2,549,631.57</b>	<b>1,638,658.42</b>

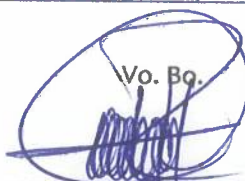
Vo. Bq.  

**LIC. HÉCTOR DAMIÁN PÉREZ RUÍZ**  
**ADMINISTRADOR ÚNICO**

**"Bajo protesta de decir la verdad declaramos que los Estados Financieros y sus notas, son razonablemente correctos y son responsabilidad del emisor"**



**TELEVISIÓN TABASQUEÑA, S.A. DE C.V.**  
**INFORME SOBRE PASIVOS CONTINGENTES**  
**AL 30 DE NOVIEMBRE DE 2024.**

Al cierre del periodo Televisión Tabasqueña, S.A. de C.V., no cuenta con pasivos contingentes o con obligaciones posibles, surgida a raíz de sucesos pasados que en el futuro puedan convertirse en pasivos reales o que no se ha reconocido contablemente.

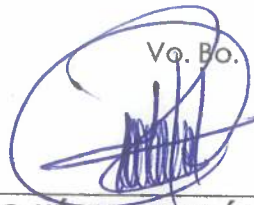
Vo. Bo.  

---

**LIC. HÉCTOR DAMIÁN PÉREZ RUIZ**  
**ADMINISTRADOR ÚNICO**

**"Bajo protesta de decir la verdad declaramos que los Estados Financieros y sus notas, son razonablemente correctos y son responsabilidad del emisor"**





# Televisión Tabasqueña, S.A. de C.V.

## Estado Analítico de Ingresos

Del 01 Enero de 2024 al 31 de Diciembre de 2024



Donde lo bueno pasa

Rubro de Ingresos	Ingreso					Diferencia (6=5-1)
	Estimado	Ampliaciones y Reducciones	Modificado	Devengado	Recaudado	
	(1)	(2)	(3=1+2)	(4)	(5)	
Impuestos	0.00	0.00	0.00	0.00	0.00	0.00
Cuotas y Aportaciones de Seguridad Social	0.00	0.00	0.00	0.00	0.00	0.00
Contribuciones de Mejoras	0.00	0.00	0.00	0.00	0.00	0.00
Derechos	0.00	0.00	0.00	0.00	0.00	0.00
Productos	0.00	0.00	0.00	0.00	0.00	0.00
Aprovechamientos	0.00	-7,227.96	-7,227.96	-7,227.96	-7,227.96	-7,227.96
Ingresos por Ventas de Bienes, Prestación de Servicios y Otros Ingresos	0.00	0.00	0.00	0.00	0.00	0.00
Participaciones, Aportaciones, Convenios, Incentivos Derivados de la Colaboración Fiscal y Fondos Distintos de Aportaciones	3,000,000.00	0.00	3,000,000.00	1,581,982.56	1,556,647.70	-1,443,352.30
Transferencias, Asignaciones, Subsidios y Subvenciones, y Pensiones y Jubilaciones	1,200,000.00	0.00	1,200,000.00	1,200,000.00	1,200,000.00	0.00
Ingresos Derivados de Financiamientos	0.00	0.00	0.00	0.00	0.00	0.00
<b>TOTAL</b>	<b>4,200,000.00</b>	<b>-7,227.96</b>	<b>4,192,772.04</b>	<b>2,774,754.60</b>	<b>2,749,419.74</b>	<b>-1,450,580.26</b>
					<b>Ingresos excedentes<sup>1</sup></b>	

Estado Analítico de Ingresos Por Fuente de Financiamiento	Ingreso					Diferencia (6=5-1)
	Estimado	Ampliaciones y Reducciones	Modificado	Devengado	Recaudado	
	(1)	(2)	(3=1+2)	(4)	(5)	
<b>Ingresos del Poder Ejecutivo Federal o Estatal y de los Municipios</b>	<b>1,200,000.00</b>	<b>0.00</b>	<b>1,200,000.00</b>	<b>1,200,000.00</b>	<b>1,200,000.00</b>	<b>0.00</b>
Impuestos	0.00	0.00	0.00	0.00	0.00	0.00
Cuotas y Aportaciones de Seguridad Social	0.00	0.00	0.00	0.00	0.00	0.00
Contribuciones de Mejoras	0.00	0.00	0.00	0.00	0.00	0.00
Derechos	0.00	0.00	0.00	0.00	0.00	0.00
Productos <sup>1</sup>	0.00	0.00	0.00	0.00	0.00	0.00
Aprovechamientos <sup>2</sup>	0.00	0.00	0.00	0.00	0.00	0.00
Participaciones, Aportaciones, Convenios, Incentivos Derivados de la Colaboración Fiscal y Fondos Distintos de Aportaciones	1,200,000.00	0.00	1,200,000.00	1,200,000.00	1,200,000.00	0.00
Transferencias, Asignaciones, Subsidios y Subvenciones, y Pensiones y Jubilaciones	0.00	0.00	0.00	0.00	0.00	0.00
<b>Ingresos de los Entes Públicos de los Poderes Legislativo y Judicial, de los Órganos Autónomos y del Sector Paraestatal o Paramunicipal, así como de las Empresas Productivas del Estado</b>	<b>3,000,000.00</b>	<b>-7,227.96</b>	<b>2,992,772.04</b>	<b>1,574,754.60</b>	<b>1,549,419.74</b>	<b>-1,450,580.26</b>
Cuotas y Aportaciones de Seguridad Social	0.00	0.00	0.00	0.00	0.00	0.00
Productos <sup>1</sup>	0.00	-7,227.96	-7,227.96	-7,227.96	-7,227.96	-7,227.96
Ingresos por Venta de Bienes, Prestación de Servicios y Otros Ingresos <sup>3</sup>	3,000,000.00	0.00	3,000,000.00	1,581,982.56	1,556,647.70	-1,443,352.30
Transferencias, Asignaciones, Subsidios y Subvenciones, y Pensiones y Jubilaciones	0.00	0.00	0.00	0.00	0.00	0.00
<b>Ingresos derivados de financiamiento</b>	<b>0.00</b>	<b>0.00</b>	<b>0.00</b>	<b>0.00</b>	<b>0.00</b>	<b>0.00</b>
Ingresos Derivados de Financiamientos	0.00	0.00	0.00	0.00	0.00	0.00
<b>TOTAL</b>	<b>4,200,000.00</b>	<b>-7,227.96</b>	<b>4,192,772.04</b>	<b>2,774,754.60</b>	<b>2,749,419.74</b>	<b>-1,450,580.26</b>

<sup>(1)</sup>Incluye intereses que generan las cuentas bancarias de los entes públicos en productos.

<sup>(2)</sup>Incluye donativos en efectivo del Poder Ejecutivo, entre otros aprovechamientos.

<sup>(3)</sup>Se refiere a los ingresos propios obtenidos por los Poderes Legislativo y Judicial, los Órganos Autónomos y las entidades de la administración pública paraestatal y paramunicipal, por sus actividades diversas no inherentes a su operación que generan recursos y que no sean ingresos por venta de bienes o prestación de servicios, tales como donativos en efectivo, entre otros.

AUTORIZÓ

LIC. HÉCTOR DAMIÁN PÉREZ RUIZ  
ADMINISTRADOR UNICO





Televisión Tabasqueña, S.A. de C.V.  
 Estado Analítico del Ejercicio del Presupuesto de Egresos  
 Clasificación por Objeto del Gasto (Capítulo y Concepto)  
 Del 01 Enero de 2024 al 31 de Diciembre de 2024



Concepto	Egresos					Subejercicio 6=( 3-4 )
	Aprobado	Ampliaciones / (Reducciones)	Modificado	Devengado	Pagado	
	(1)	(2)	3=( 1+2 )	(4)	(5)	
<b>Servicios Personales</b>	<b>0.00</b>	<b>0.00</b>	<b>0.00</b>	<b>0.00</b>	<b>0.00</b>	<b>0.00</b>
Remuneraciones al Personal de Carácter Permanente	0.00	0.00	0.00	0.00	0.00	0.00
Remuneraciones al Personal de Carácter Transitorio	0.00	0.00	0.00	0.00	0.00	0.00
Remuneraciones Adicionales y Especiales	0.00	0.00	0.00	0.00	0.00	0.00
Seguridad Social	0.00	0.00	0.00	0.00	0.00	0.00
Otras Prestaciones Sociales y Económicas	0.00	0.00	0.00	0.00	0.00	0.00
Previsiones	0.00	0.00	0.00	0.00	0.00	0.00
Pago de Estímulos a Servidores Públicos	0.00	0.00	0.00	0.00	0.00	0.00
<b>Materiales y Suministros</b>	<b>1,796,700.00</b>	<b>144,629.10</b>	<b>1,941,329.10</b>	<b>1,338,579.11</b>	<b>1,338,579.10</b>	<b>602,749.99</b>
Materiales de Administración, Emisión de Documentos y Artículos Oficiales	700,000.00	-41,619.09	658,380.91	502,402.32	502,402.32	155,978.59
Alimentos y Utensilios	130,000.00	43,282.91	173,282.91	126,349.25	126,349.25	46,933.66
Materias Primas y Materiales de Producción y Comercialización	30,000.00	0.00	30,000.00	0.00	0.00	30,000.00
Materiales y Artículos de Construcción y de Reparación	336,100.00	188,156.10	524,256.10	415,197.89	415,197.89	109,058.21
Productos Químicos, Farmacéuticos y de Laboratorio	30,000.00	0.00	30,000.00	0.00	0.00	30,000.00
Combustibles, Lubricantes y Aditivos	30,000.00	0.00	30,000.00	18,428.08	18,428.07	11,571.92
Vestuario, Blancos, Prendas de Protección y Artículos Deportivos	140,600.00	27,532.86	168,132.86	158,836.17	158,836.17	9,296.69
Materiales y Suministros Para Seguridad	70,000.00	-50,000.00	20,000.00	0.00	0.00	20,000.00
Herramientas, Refacciones y Accesorios Menores	330,000.00	-22,723.68	307,276.32	117,365.40	117,365.40	189,910.92
<b>Servicios Generales</b>	<b>1,301,000.00</b>	<b>303,515.34</b>	<b>1,604,515.34</b>	<b>1,110,670.07</b>	<b>1,098,960.07</b>	<b>493,845.27</b>
Servicios Básicos	5,000.00	10,000.00	15,000.00	0.00	0.00	15,000.00
Servicios de Arrendamiento	146,000.00	-7,747.21	138,252.79	138,172.79	138,172.79	80.00
Servicios Profesionales, Científicos, Técnicos y Otros Servicios	85,000.00	183,817.05	268,817.05	228,793.98	228,793.98	40,023.07
Servicios Financieros, Bancarios y Comerciales	40,000.00	5,000.00	45,000.00	0.00	0.00	45,000.00
Servicios de Instalación, Reparación, Mantenimiento y Conservación	825,000.00	100,525.30	925,525.30	712,807.30	712,807.30	212,718.00
Servicios de Comunicación Social y Publicidad.	0.00	0.00	0.00	0.00	0.00	0.00
Servicios de Traslado y Viáticos	125,000.00	-3,079.80	121,920.20	30,896.00	19,186.00	91,024.20
Servicios Oficiales	70,000.00	0.00	70,000.00	0.00	0.00	70,000.00
Otros Servicios Generales	5,000.00	15,000.00	20,000.00	0.00	0.00	20,000.00
<b>Transferencias, Asignaciones, Subsidios y Otras Ayudas</b>	<b>0.00</b>	<b>0.00</b>	<b>0.00</b>	<b>0.00</b>	<b>0.00</b>	<b>0.00</b>
Transferencias Internas y Asignaciones al Sector Público	0.00	0.00	0.00	0.00	0.00	0.00
Transferencias al Resto del Sector Público	0.00	0.00	0.00	0.00	0.00	0.00
Subsidios y Subvenciones	0.00	0.00	0.00	0.00	0.00	0.00
Ayudas Sociales	0.00	0.00	0.00	0.00	0.00	0.00
Pensiones y Jubilaciones	0.00	0.00	0.00	0.00	0.00	0.00
Transferencias a Fideicomisos, Mandatos y Otros Análogos	0.00	0.00	0.00	0.00	0.00	0.00
Transferencias a la Seguridad Social	0.00	0.00	0.00	0.00	0.00	0.00
Donativos	0.00	0.00	0.00	0.00	0.00	0.00
Transferencias al Exterior	0.00	0.00	0.00	0.00	0.00	0.00
<b>Bienes Muebles, Inmuebles e Intangibles</b>	<b>1,102,300.00</b>	<b>-448,144.44</b>	<b>654,155.56</b>	<b>112,092.40</b>	<b>112,092.40</b>	<b>542,063.16</b>
Mobiliario y Equipo de Administración	600,000.00	-350,000.00	250,000.00	0.00	0.00	250,000.00
Mobiliario y Equipo Educativo y Recreativo	402,300.00	-98,144.44	304,155.56	106,592.40	106,592.40	197,563.16
Equipo e Instrumental Médico y de Laboratorio	0.00	0.00	0.00	0.00	0.00	0.00
Vehículos y Equipo de Transporte	0.00	0.00	0.00	0.00	0.00	0.00
Equipo de Defensa y Seguridad	0.00	0.00	0.00	0.00	0.00	0.00
Maquinaria, Otros Equipos y Herramientas	100,000.00	0.00	100,000.00	5,500.00	5,500.00	94,500.00
Activos Biológicos	0.00	0.00	0.00	0.00	0.00	0.00
Bienes Inmuebles	0.00	0.00	0.00	0.00	0.00	0.00
Activos Intangibles	0.00	0.00	0.00	0.00	0.00	0.00

8



Televisión Tabasqueña, S.A. de C.V.  
 Estado Analítico del Ejercicio del Presupuesto de Egresos  
 Clasificación por Objeto del Gasto (Capítulo y Concepto)  
 Del 01 Enero de 2024 al 31 de Diciembre de 2024



Donde la buena paga

Concepto	Egresos					Subejercicio 6=( 3-4 )
	Aprobado	Ampliaciones / (Reducciones)	Modificado	Devengado	Pagado	
	(1)	(2)	3=( 1+2 )	(4)	(5)	
<b>Inversión Pública</b>	0.00	0.00	0.00	0.00	0.00	0.00
Obra Pública en Bienes de Dominio Público	0.00	0.00	0.00	0.00	0.00	0.00
Obra Pública en Bienes Propios	0.00	0.00	0.00	0.00	0.00	0.00
Proyectos Productivos y Acciones de Fomento	0.00	0.00	0.00	0.00	0.00	0.00
<b>Inversiones Financieras y Otras Provisiones</b>	0.00	0.00	0.00	0.00	0.00	0.00
Inversiones Para el Fomento de Actividades Productivas.	0.00	0.00	0.00	0.00	0.00	0.00
Acciones y Participaciones de Capital	0.00	0.00	0.00	0.00	0.00	0.00
Compra de Títulos y Valores	0.00	0.00	0.00	0.00	0.00	0.00
Concesión de Préstamos	0.00	0.00	0.00	0.00	0.00	0.00
Inversiones en Fideicomisos, Mandatos y Otros Análogos	0.00	0.00	0.00	0.00	0.00	0.00
Otras Inversiones Financieras	0.00	0.00	0.00	0.00	0.00	0.00
Provisiones para Contingencias y Otras Erogaciones Especiales	0.00	0.00	0.00	0.00	0.00	0.00
<b>Participaciones y Aportaciones</b>	0.00	0.00	0.00	0.00	0.00	0.00
Participaciones	0.00	0.00	0.00	0.00	0.00	0.00
Aportaciones	0.00	0.00	0.00	0.00	0.00	0.00
Convenios	0.00	0.00	0.00	0.00	0.00	0.00
<b>Deuda Pública</b>	0.00	0.00	0.00	0.00	0.00	0.00
Amortización de la Deuda Pública	0.00	0.00	0.00	0.00	0.00	0.00
Intereses de la Deuda Pública	0.00	0.00	0.00	0.00	0.00	0.00
Comisiones de la Deuda Pública	0.00	0.00	0.00	0.00	0.00	0.00
Gastos de la Deuda Pública	0.00	0.00	0.00	0.00	0.00	0.00
Costo por Coberturas	0.00	0.00	0.00	0.00	0.00	0.00
Adeudos de Ejercicios Fiscales Anteriores (Adefas)	0.00	0.00	0.00	0.00	0.00	0.00
<b>Total del Gasto</b>	<b>4,200,000.00</b>	<b>0.00</b>	<b>4,200,000.00</b>	<b>2,561,341.58</b>	<b>2,549,631.57</b>	<b>1,638,658.42</b>

8 LP

AUTORIZÓ



LIC. HÉCTOR MARÍN PÉREZ RUIZ  
ADMINISTRADOR UNICO



Televisión Tabasqueña, S.A. de C.V.  
Estado Analítico del Ejercicio del Presupuesto de Egresos  
Clasificación Administrativa  
Del 01 Enero de 2024 al 31 de Diciembre de 2024



Donde la buena pasa

Concepto	Egresos					Subejercicio
	Aprobado	Ampliaciones / (Reducciones)	Modificado	Devengado	Pagado	
	(1)	(2)	3=( 1+2 )	(4)	(5)	
ADMINISTRADOR UNICO	4,200,000.00	0.00	4,200,000.00	2,561,341.58	2,549,631.57	1,638,658.42
<b>Total del Gasto</b>	<b>4,200,000.00</b>	<b>0.00</b>	<b>4,200,000.00</b>	<b>2,561,341.58</b>	<b>2,549,631.57</b>	<b>1,638,658.42</b>

AUTORIZÓ



LIC. HÉCTOR DANIEL PÉREZ RUIZ  
ADMINISTRADOR UNICO

8



Televisión Tabasqueña, S.A. de C.V.  
Estado Analítico del Ejercicio del Presupuesto de Egresos  
Clasificación Administrativa  
Del 01 Enero de 2024 al 31 de Diciembre de 2024



Donde lo bueno pasa

Concepto	Egresos					Subejercicio 6=( 3-4 )
	Aprobado	Ampliaciones / (Reducciones)	Modificado	Devengado	Pagado	
	(1)	(2)	3=( 1+2 )	(4)	(5)	
Poder Ejecutivo	0.00	0.00	0.00	0.00	0.00	0.00
Poder Legislativo	0.00	0.00	0.00	0.00	0.00	0.00
Poder Judicial	0.00	0.00	0.00	0.00	0.00	0.00
Órganos Autónomos	0.00	0.00	0.00	0.00	0.00	0.00
<b>Total del Gasto</b>	<b>0.00</b>	<b>0.00</b>	<b>0.00</b>	<b>0.00</b>	<b>0.00</b>	<b>0.00</b>

8

AUTORIZÓ  
  
LIC. HÉCTOR GAMÁN PÉREZ RUIZ  
ADMINISTRADOR UNICO



**Televisión Tabasqueña, S.A. de C.V.**  
**Estado Analítico del Ejercicio del Presupuesto de Egresos**  
**Clasificación Administrativa**  
**Del 01 Enero de 2024 al 31 de Diciembre de 2024**



*Donde la buena para*

Concepto	Egresos					Subejercicio 6=( 3-4 )
	Aprobado	Ampliaciones / (Reducciones)	Modificado	Devengado	Pagado	
	(1)	(2)	3=( 1+2 )	(4)	(5)	
Entidades Paraestatales y Fideicomisos No Empresariales y No Financieros.	0.00	0.00	0.00	0.00	0.00	0.00
	4,200,000.00	0.00	4,200,000.00	2,561,341.58	2,549,631.57	1,638,658.42
Instituciones Públicas de la Seguridad Social.	0.00	0.00	0.00	0.00	0.00	0.00
Entidades Paraestatales Empresariales No Financieras con Participación Estatal Mayoritaria.	0.00	0.00	0.00	0.00	0.00	0.00
Fideicomisos Empresariales No Financieros con Participación Estatal Mayoritaria.	0.00	0.00	0.00	0.00	0.00	0.00
Entidades Paraestatales Empresariales Financieras Monetarias con Participación Estatal Mayoritaria.	0.00	0.00	0.00	0.00	0.00	0.00
Entidades Paraestatales Empresariales Financieras No Monetarias con Participación Estatal Mayoritaria.	0.00	0.00	0.00	0.00	0.00	0.00
Fideicomisos Financieros Públicos con Participación Estatal Mayoritaria.	0.00	0.00	0.00	0.00	0.00	0.00
<b>Total del Gasto</b>	<b>4,200,000.00</b>	<b>0.00</b>	<b>4,200,000.00</b>	<b>2,561,341.58</b>	<b>2,549,631.57</b>	<b>1,638,658.42</b>

8

AUTORIZÓ  
  
**LIC. HÉCTOR DAMIAN PÉREZ RUIZ**  
**ADMINISTRADOR UNICO**





Televisión Tabasqueña, S.A. de C.V.  
 Estado Analítico del Ejercicio del Presupuesto de Egresos  
 Clasificación Económica (por Tipo de Gasto)  
 Del 01 Enero de 2024 al 31 de Diciembre de 2024



*Donde lo bueno progresa*

Concepto	Egresos					Subejercicio 6=( 3-4 )
	Aprobado	Ampliaciones / (Reducciones)	Modificado	Devengado	Pagado	
	(1)	(2)	3=( 1+2 )	(4)	(5)	
Gasto Corriente	3,097,700.00	448,144.44	3,545,844.44	2,449,249.18	2,437,539.17	1,096,595.26
Gasto de Capital	1,102,300.00	-448,144.44	654,155.56	112,092.40	112,092.40	542,063.16
Amortización de la Deuda y Disminución de Pasivos	0.00	0.00	0.00	0.00	0.00	0.00
Pensiones y Jubilaciones	0.00	0.00	0.00	0.00	0.00	0.00
Participaciones	0.00	0.00	0.00	0.00	0.00	0.00
<b>Total del Gasto</b>	<b>4,200,000.00</b>	<b>0.00</b>	<b>4,200,000.00</b>	<b>2,561,341.58</b>	<b>2,549,631.57</b>	<b>1,638,658.42</b>

8

AUTORIZÓ:  
  
 LIC. HÉCTOR DAMIÁN PÉREZ RUIZ  
 ADMINISTRADOR UNICO

Concepto	Egresos					Subejercicio
	Aprobado	Ampliaciones / (Reducciones)	Modificado	Devengado	Pagado	
	(1)	(2)	3=( 1+2 )	(4)	(5)	
<b>Gobierno</b>	<b>0.00</b>	<b>0.00</b>	<b>0.00</b>	<b>0.00</b>	<b>0.00</b>	<b>0.00</b>
Legislación	0.00	0.00	0.00	0.00	0.00	0.00
Justicia	0.00	0.00	0.00	0.00	0.00	0.00
Coordinación de la Política de Gobierno	0.00	0.00	0.00	0.00	0.00	0.00
Relaciones Exteriores	0.00	0.00	0.00	0.00	0.00	0.00
Asuntos Financieros y Hacendarios	0.00	0.00	0.00	0.00	0.00	0.00
Seguridad Nacional	0.00	0.00	0.00	0.00	0.00	0.00
Asuntos de Orden Público y de Seguridad Interior	0.00	0.00	0.00	0.00	0.00	0.00
Otros Servicios Generales	0.00	0.00	0.00	0.00	0.00	0.00
<b>Desarrollo Social</b>	<b>4,200,000.00</b>	<b>0.00</b>	<b>4,200,000.00</b>	<b>2,561,341.58</b>	<b>2,549,631.57</b>	<b>1,638,658.42</b>
Protección Ambiental	0.00	0.00	0.00	0.00	0.00	0.00
Vivienda y Servicios a la Comunidad	0.00	0.00	0.00	0.00	0.00	0.00
Salud	0.00	0.00	0.00	0.00	0.00	0.00
Recreación, Cultura y Otras Manifestaciones Sociales	4,200,000.00	0.00	4,200,000.00	2,561,341.58	2,549,631.57	1,638,658.42
Educación	0.00	0.00	0.00	0.00	0.00	0.00
Protección Social	0.00	0.00	0.00	0.00	0.00	0.00
Otros Asuntos Sociales	0.00	0.00	0.00	0.00	0.00	0.00
<b>Desarrollo Económico</b>	<b>0.00</b>	<b>0.00</b>	<b>0.00</b>	<b>0.00</b>	<b>0.00</b>	<b>0.00</b>
Asuntos Económicos, Comerciales y Laborales en General	0.00	0.00	0.00	0.00	0.00	0.00
Agropecuaria, Silvicultura, Pesca y Caza	0.00	0.00	0.00	0.00	0.00	0.00
Combustibles y Energía	0.00	0.00	0.00	0.00	0.00	0.00
Minería, Manufacturas y Construcción	0.00	0.00	0.00	0.00	0.00	0.00
Transporte	0.00	0.00	0.00	0.00	0.00	0.00
Comunicaciones	0.00	0.00	0.00	0.00	0.00	0.00
Turismo	0.00	0.00	0.00	0.00	0.00	0.00
Ciencia, Tecnología e Innovación	0.00	0.00	0.00	0.00	0.00	0.00
Otras Industrias y Otros Asuntos Económicos	0.00	0.00	0.00	0.00	0.00	0.00
<b>Otras no Clasificadas en Funciones Anteriores</b>	<b>0.00</b>	<b>0.00</b>	<b>0.00</b>	<b>0.00</b>	<b>0.00</b>	<b>0.00</b>
Transacciones de la Deuda Publica / Costo Financiero de la Deuda	0.00	0.00	0.00	0.00	0.00	0.00
Transferencias, Participaciones y Aportaciones entre Diferentes Niveles y Ordenes de Gobierno	0.00	0.00	0.00	0.00	0.00	0.00
Saneamiento del Sistema Financiero	0.00	0.00	0.00	0.00	0.00	0.00
Adeudos de Ejercicios Fiscales Anteriores	0.00	0.00	0.00	0.00	0.00	0.00
<b>Total del Gasto</b>	<b>4,200,000.00</b>	<b>0.00</b>	<b>4,200,000.00</b>	<b>2,561,341.58</b>	<b>2,549,631.57</b>	<b>1,638,658.42</b>

8

AUTORIZO



**LIC. HECTOR DAMIÁN PÉREZ RUIZ**  
**ADMINISTRADOR UNICO**



# Televisión Tabasqueña, S.A. de C.V.

Endeudamiento Neto

Del 01 Enero de 2024 al 31 de Diciembre de 2024

(Cifras en Pesos)



Donde la buena pasa

Identificación de Crédito o Instrumento	Colocación	Amortización	Endeudamiento Neto
	A	B	C= A - B
Créditos Bancarios			
No se tiene Créditos Bancarios		0.00	0.00
<b>Total Créditos Bancarios</b>	<b>0.00</b>	<b>0.00</b>	<b>0.00</b>
Otros Instrumentos de Deuda			
No se tiene Otros Instrumentos de Deuda			
<b>Total Otros Instrumentos de Deuda</b>	<b>0.00</b>	<b>0.00</b>	<b>0.00</b>
<b>TOTAL</b>	<b>0.00</b>	<b>0.00</b>	<b>0.00</b>

8

AUTORIZO  
  
LIC. HÉCTOR DAMIÁN PÉREZ RUIZ  
ADMINISTRADOR UNICO



Televisión Tabasqueña, S.A. de C.V.  
Intereses de la Deuda  
Del 01 Enero de 2024 al 31 de Diciembre de 2024



Identificación de Crédito o Instrumento	Devengado	Pagado
<b>Créditos Bancarios</b>		
No se tienen gastos por intereses		
<b>Total de Créditos Bancarios</b>	<b>0.00</b>	<b>0.00</b>
<b>Otros Instrumentos de Deuda</b>		
No se tiene Intereses devengados ni pagados de Otros Instrumentos de Deuda		
<b>Total de Otros Instrumentos de Deuda</b>	<b>0.00</b>	<b>0.00</b>
<b>TOTAL</b>	<b>0.00</b>	<b>0.00</b>

8

AUTORIZO



LIC. HÉCTOR DAMIAN PÉREZ RUIZ  
ADMINISTRADOR UNICO



Concepto	Estimado	Devengado	Pagado <sup>3</sup>
<b>I. Ingresos Presupuestarios (I=1+2)</b>	<b>4,200,000.00</b>	<b>2,774,754.60</b>	<b>2,749,419.74</b>
1. Ingresos del Gobierno de la Entidad Federativa <sup>1</sup>	0.00	0.00	0.00
2. Ingresos del Sector Paraestatal <sup>1</sup>	4,200,000.00	2,774,754.60	2,749,419.74
<b>II. Egresos Presupuestarios (II=3+4)</b>	<b>4,200,000.00</b>	<b>2,561,341.58</b>	<b>2,549,631.57</b>
3. Egresos del Gobierno de la Entidad Federativa <sup>2</sup>	0.00	0.00	0.00
4. Egresos del Sector Paraestatal <sup>2</sup>	4,200,000.00	2,561,341.58	2,549,631.57
<b>III. Balance Presupuestario (Superávit o Déficit) (III = I - II)</b>	<b>0.00</b>	<b>213,413.02</b>	<b>199,788.17</b>

Concepto	Estimado	Devengado	Pagado <sup>3</sup>
<b>III. Balance presupuestario (Superávit o Déficit)</b>	<b>0.00</b>	<b>213,413.02</b>	<b>199,788.17</b>
	0.00	0.00	0.00
<b>IV. Intereses, Comisiones y Gastos de la Deuda</b>	<b>0.00</b>	<b>0.00</b>	<b>0.00</b>
<b>V. Balance Primario (Superávit o Déficit) (V= III - IV)</b>	<b>0.00</b>	<b>213,413.02</b>	<b>199,788.17</b>

Concepto	Estimado	Devengado	Pagado <sup>3</sup>
<b>A. Financiamiento</b>	<b>0.00</b>	<b>0.00</b>	<b>0.00</b>
<b>B. Amortización de la deuda</b>	<b>0.00</b>	<b>0.00</b>	<b>0.00</b>
<b>C. Endeudamiento ó desendeudamiento (C = A - B)</b>	<b>0.00</b>	<b>0.00</b>	<b>0.00</b>

<sup>1</sup>Los Ingresos que se presentan son los ingresos presupuestarios totales sin incluir los ingresos por financiamientos. Los Ingresos del Gobierno de la Entidad Federativa corresponden a los del Poder Ejecutivo, Legislativo Judicial y Autónomos.

<sup>2</sup>Los egresos que se presentan son los egresos presupuestarios totales sin incluir los egresos por amortización. Los egresos del Gobierno de la Entidad Federativa corresponden a los del Poder Ejecutivo, Legislativo, Judicial y Órganos Autónomos.

<sup>3</sup>Para Ingresos se reportan los ingresos recaudados; para egresos se reportan los egresos pagados.

8

AUTORIZÓ



**LIC. HÉCTOR DAMIÁN PÉREZ RUIZ**  
**ADMINISTRADOR UNICO**



Concepto	Egresos					Subejercicio 6=( 3-4 )
	Aprobado	Ampliaciones / (Reducciones)	Modificado	Devengado	Pagado	
	(1)	(2)	3=( 1+2 )	(4)	(5)	
<b>Programas</b>	<b>4,200,000.00</b>	<b>0.00</b>	<b>4,200,000.00</b>	<b>2,561,341.58</b>	<b>2,549,631.57</b>	<b>1,638,658.42</b>
<b>Subsidios: Sector Social y Privado o Entidades Federativas y Municipios</b>	<b>0.00</b>	<b>0.00</b>	<b>0.00</b>	<b>0.00</b>	<b>0.00</b>	<b>0.00</b>
Sujetos a Reglas de Operación	0.00	0.00	0.00	0.00	0.00	0.00
Otros Subsidios	0.00	0.00	0.00	0.00	0.00	0.00
<b>Desempeño de las Funciones</b>	<b>0.00</b>	<b>0.00</b>	<b>0.00</b>	<b>0.00</b>	<b>0.00</b>	<b>0.00</b>
Prestación de Servicios Públicos	0.00	0.00	0.00	0.00	0.00	0.00
Provisión de Bienes Públicos	0.00	0.00	0.00	0.00	0.00	0.00
Planeación, seguimiento y evaluación de políticas públicas	0.00	0.00	0.00	0.00	0.00	0.00
Promoción y fomento	0.00	0.00	0.00	0.00	0.00	0.00
Regulación y supervisión	0.00	0.00	0.00	0.00	0.00	0.00
Funciones de las Fuerzas Armadas (Únicamente Gobierno Federal)	0.00	0.00	0.00	0.00	0.00	0.00
Específicos	0.00	0.00	0.00	0.00	0.00	0.00
Proyectos de Inversión	0.00	0.00	0.00	0.00	0.00	0.00
<b>Administrativos y de Apoyo</b>	<b>0.00</b>	<b>0.00</b>	<b>0.00</b>	<b>0.00</b>	<b>0.00</b>	<b>0.00</b>
Apoyo al proceso presupuestario y para mejorar la eficiencia institucional	0.00	0.00	0.00	0.00	0.00	0.00
Apoyo a la función pública y al mejoramiento de la gestión	0.00	0.00	0.00	0.00	0.00	0.00
Operaciones ajenas	0.00	0.00	0.00	0.00	0.00	0.00
<b>Compromisos</b>	<b>0.00</b>	<b>0.00</b>	<b>0.00</b>	<b>0.00</b>	<b>0.00</b>	<b>0.00</b>
Obligaciones de cumplimiento de resolución jurisdiccional	0.00	0.00	0.00	0.00	0.00	0.00
Desastres Naturales	0.00	0.00	0.00	0.00	0.00	0.00
<b>Obligaciones</b>	<b>0.00</b>	<b>0.00</b>	<b>0.00</b>	<b>0.00</b>	<b>0.00</b>	<b>0.00</b>
Pensiones y jubilaciones	0.00	0.00	0.00	0.00	0.00	0.00
Aportaciones a la seguridad social	0.00	0.00	0.00	0.00	0.00	0.00
Aportaciones a fondos de estabilización	0.00	0.00	0.00	0.00	0.00	0.00
Aportaciones a fondos de inversión y reestructura de pensiones	0.00	0.00	0.00	0.00	0.00	0.00
<b>Programas de Gasto Federalizado (Gobierno Federal)</b>	<b>0.00</b>	<b>0.00</b>	<b>0.00</b>	<b>0.00</b>	<b>0.00</b>	<b>0.00</b>
Gasto Federalizado	0.00	0.00	0.00	0.00	0.00	0.00
<b>Participaciones a entidades federativas y municipios</b>	<b>0.00</b>	<b>0.00</b>	<b>0.00</b>	<b>0.00</b>	<b>0.00</b>	<b>0.00</b>
<b>Costo financiero, deuda o apoyos a deudores y ahorradores de la banca</b>	<b>0.00</b>	<b>0.00</b>	<b>0.00</b>	<b>0.00</b>	<b>0.00</b>	<b>0.00</b>
<b>Adeudos de ejercicio fiscales anteriores</b>	<b>0.00</b>	<b>0.00</b>	<b>0.00</b>	<b>0.00</b>	<b>0.00</b>	<b>0.00</b>
<b>Total del Gasto</b>	<b>4,200,000.00</b>	<b>0.00</b>	<b>4,200,000.00</b>	<b>2,561,341.58</b>	<b>2,549,631.57</b>	<b>1,638,658.42</b>

8

AUTORIZÓ



LIC. HÉCTOR DAMIAN PÉREZ RUIZ  
ADMINISTRADOR UNICO



TELEVISIÓN TABASQUEÑA  
DIRECCIÓN DE ADMINISTRACION  
CONCILIACION BANCARIA  
AL 31 DE DICIEMBRE DE 2024  
BANORTE 1173213509 RECURSOS FEDERALES  
CUENTA CONTABLE: 1.1.1.2.001.0001.2



SALDOS SEGÚN LIBROS			<u>0.00</u>
(+) DEPOSITOS EN BANCOS NO IDENTIFICADOS EN LIBROS:	\$ -		\$ -
(-) CARGOS EN BANCOSNO IDENTIFICADOS EN LIBROS	\$ -		
(+) ABOSNOS EN LIBROS NO RECONOCIDOS EN BANCOS	\$ -		\$ -
(-) CARGOS EN LIBROS NO RECONOCIDOS EN BANCOS	\$ -		

SALDOS SEGÚN LIBROS

0.00

AUTORIZO

\_\_\_\_\_  
LIC. HÉCTOR DAMIÁN PÉREZ RUIZ  
ADMINISTRADOR ÚNICO

8



TELEVISIÓN TABASQUEÑA  
DIRECCIÓN DE ADMINISTRACION  
CONCILIACION BANCARIA  
AL 31 DE DICIEMBRE DE 2024  
BANORTE 0308549245 RECURSOS PROPIOS  
CUENTA CONTABLE: 1.1.1.2.001.0001.1



TABASCO

SALDOS SEGÚN LIBROS			<u>112,205.19</u>
(+) DEPOSITOS EN BANCOS NO IDENTIFICADOS EN LIBROS:	\$	-	\$ -
(-) CARGOS EN BANCOSNO IDENTIFICADOS EN LIBROS	\$	-	
(+) ABOSNOS EN LIBROS NO RECONOCIDOS EN BANCOS	\$	-	\$ -
(-) CARGOS EN LIBROS NO RECONOCIDOS EN BANCOS	\$	-	

SALDOS SEGÚN LIBROS

112,205.19

AUTORIZO

LIC. HÉCTOR DAMIÁN PÉREZ RUIZ  
ADMINISTRADOR ÚNICO

8

TELEVISION TABASQUEÑA SA DE CV  
 CALLE MUNICIPIO LIBRE 7  
 TABASCO 2000  
 CENTRO TAB. C.P. 86035  
 SUCURSAL: 3702 VILLAHERMOSA TABASCO 2000  
 TIPO DE ENVÍO: CORREO



NO. DE CLIENTE: 03659378  
 RFC: TTS921016PRA

DATOS DE SUCURSAL:  
 PLAZA: 9093 PLAZA VILLA HERMOSA  
 DIRECCIÓN: PASEO TABASCO ESQ. CIRCUITO MUPAL. 1400 CONJUNTO TABASCO 2000  
 TELÉFONO: 3167165

**INFORMACIÓN DEL PERIODO**

Periodo **Del 01/Diciembre/2024 al 31/Diciembre/2024**  
 Fecha de corte **31/Diciembre/2024**  
 Moneda **PESOS**

**RESUMEN INTEGRAL**

Producto	No. de Cuenta	CLABE	Saldo anterior	Saldo al corte
ENLACE NEGOCIOS BASICA	0308549245	072 790 00308549245 7	\$75,422.41	\$112,205.18
INVERSION ENLACE NEGOCIOS	0309299631	072 790 00309299631 5	\$0.00	\$0.00
<b>TOTAL</b>			<b>\$75,422.41</b>	<b>\$112,205.18</b>

**DETALLE**

DETALLE	ENLACE NEGOCIOS BASICA ▼	INVERSION ENLACE NEGOCIOS ▼
<b>Resumen del periodo</b>		
Saldo inicial del periodo	\$ 75,422.41	\$ 0.00
+ Total de depósitos	\$ 43,692.77	\$ 0.00
- Total de retiros	\$ 6,446.00	\$ 0.00
+ Intereses Netos Ganados	\$ 0.00	\$ 0.00
- Total de comisiones Cobradas / Pagadas	\$ 400.00	\$ 0.00
- IVA sobre comisiones (16%)	\$ 64.00	\$ 0.00
- Intereses Cobrados / Pagados	\$ 0.00	\$ 0.00
Saldo actual	\$ 112,205.18	\$ 0.00
Saldo disponible al día*	\$ 112,205.18	\$ 0.00

<b>Saldo Promedio</b>		
Saldo promedio mínimo	\$ 0.00	\$ 0.00
En el Periodo 01 Dic al 31 Dic:	\$ 102,434.85	\$ 0.00
Días que comprende el periodo	31	31

<b>Intereses devengados</b>		
Tasa Bruta Anual	<b>0.00%</b>	<b>0.00%</b>
Interés Tasa Bruta Anual	\$ 0.00	\$ 0.00
Retención de ISR	\$ 0.00	\$ 0.00
<b>INTERESES NETOS GANADOS</b>	\$ 0.00	\$ 0.00

<b>Saldo no disponible al día</b>	
Depósitos de Cheques S.B.C.	\$ 0.00
Ret. Garantía Líquida	\$ 0.00
Comisiones pendientes de aplicar	\$ 0.00
Compras no aplicadas	\$ 0.00
<b>TOTAL</b>	<b>\$ 0.00</b>

<b>Resumen de comisiones</b>	
Cheques girados	0
Cheques girados sin comisión	0
Cheques girados con comisión	0
Importe de la comisión	\$ 0.00
Por cheques devueltos	\$ 0.00
Otras comisiones	\$ 0.00

ENLACE NEGOCIOS BASICA  
 (Saldo inicial de \$75,422.41)

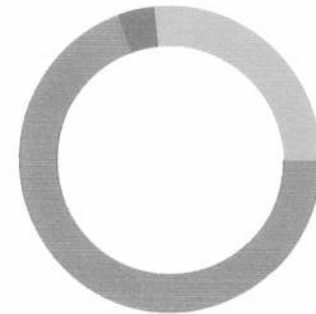

DEPÓSITOS	\$43,692.77
RETIROS	\$6,446.00
COMISIONES	\$400.00
OTROS CARGOS	\$64.00
<b>SALDO FINAL</b>	<b>\$112,205.18</b>

*Handwritten signature and number 8*

**Línea Directa para su empresa:**

Ciudad de México: (55) 5140 5640 | Monterrey: (81) 8156 9640 | Guadalajara: (33) 3669 9040 | Resto del país: 800 - DIRECTA (3473282) | Visita nuestra página: [www.banorte.com](http://www.banorte.com)  
 Banco Mercantil del Norte S.A. Institución de Banca Múltiple Grupo Financiero Banorte, Av. Revolución No. 3000, Colonia La Primavera C.P.64830, Municipio Monterrey  
 Nuevo Leon. RFC BMMN930209927

## DETALLE DE MOVIMIENTOS (PESOS) ▾

## Enlace Negocios Basica

FECHA	DESCRIPCIÓN / ESTABLECIMIENTO	MONTO DEL DEPOSITO	MONTO DEL RETIRO	SALDO
30-NOV-24	SALDO ANTERIOR			75,422.41
02-DIC-24	BNET01002412020030241588 SPEI RECIBIDO, BCO:0012 BBVA BANCOMER HR LIQ: 13:51:58 DEL CLIENTE COMUNICACIONES CONTI GO S DE RL DE CV DE LA CLABE 012792001157668506 CON RFC CCO180216116 CONCEPTO: FACT 377 MES NOV24 REFERENCIA: 0021224 CVE RAST: BNET01002412020030241588	5,220.00		80,642.41
03-DIC-24	REF. EXTRANJERO: 3234355-02 TIPO OP: TRASPASOS IMPORTE OP: 1,150.28 DIVISA: USD TC: 19.55000 CUENTA: 0596289487		22,487.97	103,130.38
19-DIC-24	002601002412190000183418 SPEI RECIBIDO, BCO:0012 BBVA BANCOMER HR LIQ: 13:48:35 DEL CLIENTE FINLAG SA DE CV SOFO M ENR DE LA CLABE 012060001761621425 CON RFC FIN100622UX7 CONCEPTO: FINLAG CHV19175 REFERENCIA: 1111111 CVE RAST: 002601002412190000183418	4,384.80		107,515.18
24-DIC-24	PAGO REFERENCIADO 563756235924 Impuesto Deposito Referenciado		6,446.00	101,069.18
30-DIC-24	085903007324336546 SPEI RECIBIDO, BCO:0002 BANAMEX HR LIQ: 13:56:10 DEL CLIENTE ASOCIACION EDUCATIVA ASBEMAAN AC DE LA CLABE 002790700720003131 CON RFC AEA121003KK2 CONCEPTO: PUBLICIDAD REFERENCIA: 0301224 CVE RAST: 085903007324336546	11,600.00		112,669.18
31-DIC-24	COM MEMB P.M. COMISION MEMBRESIA P. MORAL 1224		400.00	112,269.18
31-DIC-24	IVA COM MEMB P.M. COMISION MEMBRESIA P. MORAL 1224		64.00	112,205.18

## INVERSION ENLACE NEGOCIOS

FECHA	DESCRIPCIÓN / ESTABLECIMIENTO	MONTO DEL DEPOSITO	MONTO DEL RETIRO	SALDO
30-NOV-24	SALDO ANTERIOR			0.00
	SIN MOVIMIENTOS			

## OTROS ▾

## Cargos Objetados en el Periodo

Folio	Fecha	Tipo de Cargo	Monto	Fecha de Cargo
N/A	N/A	N/A	N/A	N/A

## Informe de Depósitos en efectivo (IDE) mayores a \$15,000 pesos

Mes:	DICIEMBRE de 2024
Excedentes de depósitos	\$ 0.00
Tipo de Cambio	\$ 20.2683
Resumen por cliente del ejercicio 2024	
Monto de excedente de depósitos	\$ 71,600.00

\*Los depósitos en efectivo presentados en el presente informe son aquellos que exceden la cantidad de \$15,000 (Quince mil pesos 00/100) de forma acumulada en todas las cuentas bajo titularidad del cliente dentro de un mes calendario.

## Ganancia Anual Total (GAT)

NO. DE CUENTA	GAT NOMINAL <sup>1</sup>	GAT REAL <sup>2</sup>	(+) INTERESES APLICABLES	(-) TOTAL DE COMISIONES
0309299631	0.00 %	-3.67 %	\$0.00	\$0.00

<sup>1</sup> Antes de Impuestos

<sup>2</sup> La GAT REAL es el rendimiento que obtendría después de descontar la inflación estimada

Advertencia: Incumplir sus obligaciones le puede generar comisiones.

El presente estado de cuenta no es un comprobante fiscal.

La fecha de corte coincide con la fecha de terminación del periodo que se señala en el presente estado de cuenta. Las operaciones efectuadas durante los días no laborales o después de la hora de corte de fin de día serán consideradas en nuestra contabilidad como realizadas en el siguiente día hábil bancario. Usted dispone de 90 días después de la fecha de corte para objetar la información contenida en su estado de cuenta, de no hacerlo se asumirá su conformidad al respecto.

Cuando no reciba su estado de cuenta durante los 20 días siguientes de la fecha de corte, y no haya dado instrucciones para que no se le envíe, favor de solicitarlo en su sucursal.

Línea Directa para su empresa:

Ciudad de México: (55) 5140 5640 | Monterrey: (81) 8156 9640 | Guadalajara: (33) 3669 9040 | Resto del país: 800 - DIRECTA (3473282) | Visita nuestra página: [www.banorte.com](http://www.banorte.com)  
 Banco Mercantil del Norte S.A. Institución de Banca Múltiple Grupo Financiero Banorte, Av. Revolución No. 3000, Colonia La Primavera C.P.64830, Municipio Monterrey  
 Nuevo Leon. RFC BMN930209927



En el caso de avisos de modificaciones al contrato de adhesión, recuerde que, si así lo decide, tiene derecho a solicitar la cancelación de su cuenta dentro de los 30 días naturales posteriores a la notificación recibida, sin responsabilidad alguna a su cargo cubriendo, en su caso, los adeudos que se hayan generado a la fecha.

**Aviso de privacidad**

Ponemos a su disposición el Aviso de Privacidad en [www.banorte.com](http://www.banorte.com) en el entendido de que su información será tratada con sujeción a los fines establecidos en el referido Aviso de Privacidad.

**Consultas, Reclamaciones, y Adaraciones**

**Banco Mercantil del Norte S.A. Institución de Banca Múltiple, Grupo Financiero Banorte** recibe las consultas, reclamaciones o aclaraciones, a través de su **Unidad Especializada de Atención a Usuarios (UNE)**, ubicada en Av. Paseo de la Reforma 195 Piso 1, Colonia Cuauhtémoc, C.P. 06500, Alcaldía Cuauhtémoc, Ciudad de México, Correo electrónico: [une@banorte.com](mailto:une@banorte.com), o al Teléfono: **800 627 2292** así como en cualquiera de sus sucursales. En el caso de no obtener una respuesta satisfactoria o en el caso de requerir consultar y/o comparar información sobre comisiones podrá acudir a la Comisión Nacional para la Protección y Defensa de los Usuarios de Servicios Financieros [www.condusef.gob.mx](http://www.condusef.gob.mx) con número telefónico de atención en la Ciudad de México **(55) 5340 0999** y desde el interior de la República el **800 999 8080**.

**Referencia de Abreviaturas**

ABO	Abono	COM	Comisión	EDO	Estado	O/B	Otro Banco
ATM	Cajero Automático	CONS	Consulta	I.S.R	Impuesto Sobre la Renta	PZO	Plazo
BTE	Banorte	CPA	Compra	I.V.A	Impuesto al Valor Agregado	R.F.C	Registro Federal de Causantes
CAM	Cámara de compensación	CTA	Cuenta	INT	Interés (es)	REV	Reverso
CAP	Capital	DEP	Depósito	INTBC	Interbancaria	S.B.C	Saldo salvo Buen Cobro
CHEQ/CHQ	Cheque	DEV	Devolución	INV	Inversión	VEN	Ventanilla
CLABE	Clave Bancaria Estandarizada	DISP	Disposición/Dispersión	LIQ	Liquidación (Pago)		



Los productos anteriormente descritos se encuentran protegidos por el Instituto para la Protección del Ahorro Bancario (IPAB) hasta por un monto equivalente a 400,000 UDI por cliente, por Institución. Lo anterior de conformidad con las disposiciones legales que regulan a dicho Instituto. Visita la página [www.ipab.org.mx](http://www.ipab.org.mx)

Handwritten signature and number 8.

**Línea Directa para su empresa:**

Ciudad de México: (55) 5140 5640 | Monterrey: (81) 8156 9640 | Guadalajara: (33) 3669 9040 | Resto del país: 800 - DIRECTA (3473282) | Visita nuestra página: [www.banorte.com](http://www.banorte.com)  
 Banco Mercantil del Norte S.A. Institución de Banca Múltiple Grupo Financiero Banorte, Av. Revolución No. 3000, Colonia La Primavera C.P.64830, Municipio Monterrey  
 Nuevo Leon, RFC BMN930209927

COMPROBANTE FISCAL DIGITAL ▼

0308549245 - ENLACE NEGOCIOS BASICA

**Folio Fiscal:** 398E2E1E-8AAF-4E4E-9D3D-3AE2471A1DC0**No de Serie del Certificado del SAT:** 00001000000507237013**No de Serie del Certificado del Emisor:** 00001000000708802421**Fecha y hora de certificación:** 2025-01-02T04:14:33**Lugar y fecha de elaboración:** 64830 2024-12-31**Forma de pago:** 03-Transferencia electrónica de fondos**Sello Digital del CFDI:**CoqlmjA4eX0iL5QB4DvAVbgU8r2jJ9OXzrG3i2+dO3isoh3hfXE9GfPe16KGZMBQW6/dHURk4oRspOwgC1nPtqu3fiOG01giCxfMO/Ebtt4s0Dd  
fVvEUDPDQ8OcjFlv2QiJaLiFEcoFnXQ+2AyA8T46ssLt2H3JrafKzS9ehwfWe3L0bN0RZc2g+IU1KGFmT6xoJE7STqmHHOAQsvJ3iL4LIF8DyvfO/  
0afo3i6cf8+6yS06GJ9GMT7RVlkFIG40iZYhZLkv1qqUgh9P2i77A9wvMAPxHBR650CPWIETiIRZj1aQl96qQ9EWzQSTn9wjc4RlxXhE4Vq+x6p  
Rtkw==**Sello del SAT:**MGTcCxSMmv3r94D+WataVbJ48HfmkLo/kmzndksPrAUxL1/Y5RWJPXZuvxX3QIL0+qH7coQsDQPnNc9FP3SvWI4laE6WrbJzZHBOB8L6ici0i  
ugeOjmlhwwbuPJO9/in21qmxNIJ+r6PAeCzSpLKIWCUKAzT9NwDGKgNth83ueCNDBpAEXyJisS/93qOQ/LPQxrPFp/ujmcWCKtWnxl6lkXpHZJ  
Tk+O2iM5rO/VIRwmSMNrDGWzEFQUVU6p1wFsai2gryCa6QoOFUbf7IZCDX+oAf7HKqFrthUjxJcFm/SwdXYowwioboTx9NUfcQtQ69e4dd+  
RiJTF0JhSalWDA==**Cadena original del complemento de certificación:**||1.1|398E2E1E-8AAF-4E4E-9D3D-3AE2471A1DC0|2025-01-  
02T04:14:33|DCD090706E42||CoqlmjA4eX0iL5QB4DvAVbgU8r2jJ9OXzrG3i2+dO3isoh3hfXE9GfPe16KGZMBQW6/  
dHURk4oRspOwgC1nPtqu3fiOG01giCxfMO/Ebtt4s0DdffvEUDPDQ8OcjFlv2QiJaLiFEcoFnXQ+2AyA8T46ssLt2H3Jr  
afKzS9ehwfWe3L0bN0RZc2g+IU1KGFmT6xoJE7STqmHHOAQsvJ3iL4LIF8DyvfO/0afo3i6cf8+6yS06GJ9GMT7RV  
lkFIG40iZYhZLkv1qqUgh9P2i77A9wvMAPxHBR650CPWIETiIRZj1aQl96qQ9EWzQSTn9wjc4RlxXhE4Vq+x6pRtkw  
==|00001000000507237013||**Versión CFDI:** 4.0**Importe Total:** CUATROCIENTOS SESENTA Y CUATRO PESOS 00/100 M.N.**Unidad de Medida:** E48-Unidad de servicio**Método de Pago:** PUE-Pago en una sola exhibición**Lugar de Expedición:** 64830**Régimen Fiscal:** 601-General de Ley Personas Morales**Código Postal del Receptor:** 86035**Régimen Fiscal del Receptor:** 601-General de Ley Personas Morales**Uso del CFDI:** G03-Gastos en general

Este documento es una representación impresa de un CFDI

**Línea Directa para su empresa:**Ciudad de México: (55) 5140 5640 | Monterrey: (81) 8156 9640 | Guadalajara: (33) 3669 9040 | Resto del país: 800 - DIRECTA (3473282) | Visita nuestra página: [www.banorte.com](http://www.banorte.com)  
Banco Mercantil del Norte S.A. Institución de Banca Múltiple Grupo Financiero Banorte, Av. Revolución No. 3000, Colonia La Primavera C.P.64830, Municipio Monterrey  
Nuevo Leon. RFC BMN930209927

Movimientos Auxiliares del Catálogo  
Del 1 Diciembre 2024 Al 31 Diciembre 2024

Moneda: Peso Mexicano

## CONTABILIDAD CONSOLIDADA

Cuenta	Nombre	Referencia	Saldo Iniciales	Cargos	Abonos	Saldos Actuales
<b>1.1.1.2.001.0001.1</b>	<b>Banorte 0308549245 Recursos Propios</b>		75,422.40	43,692.78	6,910.00	112,205.18
03/12/2024	INGRESO 140101-2024-03-12-00004	DEPOSITOS PAGO FACTURA 382 NATIONAL SERVICE SOURCE INC. DBA USSI GLOBAL INGBAN-2024/00093 F-86 F-86		22,487.97	0.00	
03/12/2024	INGRESO 140101-2024-03-12-00005	DEPOSITOS PAGO FACTURA 377 CUMINICACIONES CONTIGO INGBAN-2024/00094 F-81 F-81F-81		5,220.00	0.00	
24/12/2024	EGRESO 140101-2024-02-12-00002	PAGO DE ISR DEL MES DE NOVIEMBRE 2024 -99		0.00	6,446.00	
24/12/2024	INGRESO 140101-2024-03-12-00007	DEPOSITOS PAGO FACTURA 381 FINLAG INGBAN-2024/00096 F-84 F-84F-84		4,384.80	0.00	
31/12/2024	INGRESO 140101-2024-03-12-00008	AJUSTES EN REDONDE DE BANCOS -99		0.01	0.00	
31/12/2024	EGRESO 140101-2024-02-12-00001	PAGO COMISION DE MEMBRESIA PERSONA MORAL 122		0.00	464.00	
31/12/2024	INGRESO 140101-2024-03-12-00006	DEPOSITOS PAGO FACTURA 384 ASOCIACION ESDUCATIVA ABESMAAN INGBAN-2024/00095 F-87 F-87F-87		11,600.00	0.00	





TELEVISIÓN TABASQUEÑA  
DIRECCIÓN DE ADMINISTRACION  
CONCILIACION BANCARIA  
AL 31 DE DICIEMBRE DE 2024  
BANORTE 0596289487 USD  
CUENTA CONTABLE: 1.1.1.2.002.0002.1



SALDOS SEGÚN LIBROS			<u>0.00</u>
(+) DEPOSITOS EN BANCOS NO IDENTIFICADOS EN LIBROS:	\$ -		\$ -
(-) CARGOS EN BANCOSNO IDENTIFICADOS EN LIBROS	\$ -		
(+) ABOSNOS EN LIBROS NO RECONOCIDOS EN BANCOS	\$ -		\$ -
(-) CARGOS EN LIBROS NO RECONOCIDOS EN BANCOS	\$ -		

SALDOS SEGÚN LIBROS 0.00

AUTORIZO  
  
LIC. HÉCTOR DAMIÁN PÉREZ RUIZ  
ADMINISTRADOR ÚNICO

8

TELEVISION TABASQUEÑA SA DE CV  
 CALLE MUNICIPIO LIBRE 7  
 TABASCO 2000  
 CENTRO TAB. C.P. 86035  
 SUCURSAL: 3702 VILLAHERMOSA TABASCO 2000  
 TIPO DE ENVÍO: CORREO



NO. DE CLIENTE: 03659378  
 RFC: TTS921016PRA

DATOS DE SUCURSAL:  
 PLAZA: 9093 PLAZA VILLA HERMOSA  
 DIRECCIÓN: PASEO TABASCO ESQ. CIRCUITO MUPAL. 1400 CONJUNTO TABASCO 2000  
 TELÉFONO: 3167165

**INFORMACIÓN DEL PERIODO**

Periodo	Del 01/Diciembre/2024 al 31/Diciembre/2024
Fecha de corte	31/Diciembre/2024
Moneda	DOLAR AMERICANO

**RESUMEN INTEGRAL**

Producto	No. de Cuenta	CLABE	Saldo anterior	Saldo al corte
ENLACE DLLS C/INT PM	0596289487	072 790 00596289487 5	\$0.00	\$0.00
<b>TOTAL</b>			<b>\$0.00</b>	<b>\$0.00</b>

**DETALLE ENLACE DLLS. C/INT. PM**

**Resumen del periodo**

Saldo inicial del periodo	\$ 0.00
+ Total de depósitos	\$ 1,170.00
- Total de retiros	\$ 1,150.28
+ Intereses Netos Ganados	\$ 0.00
- Total de comisiones Cobradas / Pagadas	\$ 17.00
- IVA sobre comisiones (16%)	\$ 2.72
- Intereses Cobrados / Pagados	\$ 0.00
Saldo actual	\$ 0.00
Saldo disponible al día*	\$ 0.00

**Saldo Promedio**

Saldo promedio mínimo	\$ 0.00
En el Periodo 01 Dic al 31 Dic:	\$ 37.11
Días que comprende el periodo	31

**Intereses devengados**

Tasa Bruta Anual	<b>0.00%</b>
Interés Tasa Bruta Anual	\$ 0.00
Retención de ISR	\$ 0.00

**INTERESES NETOS GANADOS \$ 0.00**

**Saldo no disponible al día**

Depósitos de Cheques S.B.C.	\$0.00
Ret. Garantía Líquida	\$0.00
Comisiones pendientes de aplicar	\$0.00
Compras no aplicadas	\$0.00
<b>TOTAL</b>	<b>\$0.00</b>

**Resumen de comisiones**

Cheques girados	0
Cheques girados sin comisión	0
Cheques girados con comisión	0
Importe de la comisión	\$ 0.00
Por cheques devueltos	\$ 0.00
Otras comisiones	\$ 17.00

ENLACE DLLS C/INT PM  
(Saldo inicial de \$0.00)

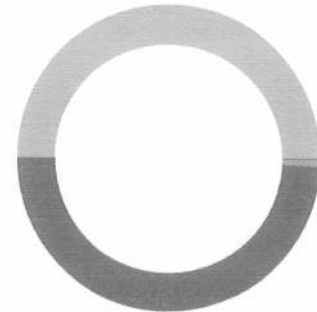

DEPOSITOS	\$1,170.00
RETIROS	\$1,150.28
COMISIONES	\$17.00
OTROS CARGOS	\$2.72
SALDO FINAL	\$0.00

*[Handwritten signature]*

**Línea Directa para su empresa:**



## DETALLE DE MOVIMIENTOS (DOLAR AMERICANO) ▼

## Enlace DLLs C/Int Pm

FECHA	DESCRIPCIÓN / ESTABLECIMIENTO	MONTO DEL DEPOSITO	MONTO DEL RETIRO	SALDO
30-NOV-24	SALDO ANTERIOR			0.00
02-DIC-24	REC TRANSF INTL REF 3230132 0960831337EZ ORD NATIONAL SERVICE SOURCE INC BCO ORD PNC BANK, N.A. MONTO REC USD 1,170.00 CONCEPTO /ROC/202412578559	1,170.00		1,170.00
02-DIC-24	COMISION REC TRANSF INTL		17.00	1,153.00
02-DIC-24	I.V.A. COM REC TRANSF INTL		2.72	1,150.28
03-DIC-24	REF. EXTRANJERO: 3234355-01 COMPRA Y VENTA DE DOLARES IVA: 00000000.00 AL R.F.C. TTS921016PRA		1,150.28	0.00

## OTROS ▼

## Cargos Objetados en el Periodo

Folio	Fecha	Tipo de Cargo	Monto	Fecha de Cargo
N/A	N/A	N/A	N/A	N/A

## Informe de Depósitos en efectivo (IDE) mayores a \$15,000 pesos

<b>Mes:</b>	<b>DICIEMBRE de 2024</b>
Excedentes de depósitos	\$ 0.00
Tipo de Cambio	\$ 20.2683
<b>Resumen por cliente del ejercicio 2024</b>	
Monto de excedente de depósitos	\$ 71,600.00

\*Los depósitos en efectivo presentados en el presente informe son aquellos que exceden la cantidad de \$15,000 (Quince mil pesos 00/100) de forma acumulada en todas las cuentas bajo titularidad del cliente dentro de un mes calendario.

## Ganancia Anual Total (GAT)

NO. DE CUENTA	GAT NOMINAL <sup>1</sup>	GAT REAL <sup>2</sup>	(+) INTERESES APLICABLES	(-) TOTAL DE COMISIONES
N/A	N/A	N/A	N/A	N/A

<sup>1</sup> Antes de Impuestos

<sup>2</sup> La GAT REAL es el rendimiento que obtendría después de descontar la inflación estimada

**Advertencia: Incumplir sus obligaciones le puede generar comisiones.**

**El presente estado de cuenta no es un comprobante fiscal.**

La fecha de corte coincide con la fecha de terminación del periodo que se señala en el presente estado de cuenta. Las operaciones efectuadas durante los días no laborales o después de la hora de corte de fin de día serán consideradas en nuestra contabilidad como realizadas en el siguiente día hábil bancario. Usted dispone de 90 días después de la fecha de corte para objetar la información contenida en su estado de cuenta, de no hacerlo se asumirá su conformidad al respecto.

Cuando no reciba su estado de cuenta durante los 20 días siguientes de la fecha de corte, y no haya dado instrucciones para que no se le envíe, favor de solicitarlo en su sucursal.

En el caso de avisos de modificaciones al contrato de adhesión, recuerde que, si así lo decide, tiene derecho a solicitar la cancelación de su cuenta dentro de los 30 días naturales posteriores a la notificación recibida, sin responsabilidad alguna a su cargo cubriendo, en su caso, los adeudos que se hayan generado a la fecha.

**Aviso de privacidad**

Ponemos a su disposición el Aviso de Privacidad en [www.banorte.com](http://www.banorte.com) en el entendido de que su información será tratada con sujeción a los fines establecidos en el referido Aviso de Privacidad.

**Línea Directa para su empresa:**

Ciudad de México: (55) 5140 5640 | Monterrey: (81) 8156 9640 | Guadalajara: (33) 3669 9040 | Resto del país: 800 - DIRECTA (3473282) | Visita nuestra página: [www.banorte.com](http://www.banorte.com)  
 Banco Mercantil del Norte S.A. Institución de Banca Múltiple Grupo Financiero Banorte, Av. Revolución No. 3000, Colonia La Primavera C.P.64830, Municipio Monterrey  
 Nuevo Leon. RFC BMN930209927

**Consultas, Reclamaciones, y Aclaraciones**

Banco Mercantil del Norte S.A. Institución de Banca Múltiple, Grupo Financiero Banorte recibe las consultas, reclamaciones o aclaraciones, a través de su **Unidad Especializada de Atención a Usuarios (UNE)**, ubicada en Av. Paseo de la Reforma 195 Piso 1, Colonia Cuauhtémoc, C.P. 06500, Alcaldía Cuauhtémoc, Ciudad de México, Correo electrónico: [une@banorte.com](mailto:une@banorte.com), o al Teléfono: **800 627 2292** así como en cualquiera de sus sucursales. En el caso de no obtener una respuesta satisfactoria o en el caso de requerir consultar y/o comparar información sobre comisiones podrá acudir a la **Comisión Nacional para la Protección y Defensa de los Usuarios de Servicios Financieros** [www.condusef.gob.mx](http://www.condusef.gob.mx) con número telefónico de atención en la Ciudad de México **(55) 5340 0999** y desde el interior de la República el **800 999 8080**.

**Referencia de Abreviaturas**

ABO	Abono	COM	Comisión	EDO	Estado	O/B	Otro Banco
ATM	Cajero Automático	CONS	Consulta	I.S.R	Impuesto Sobre la Renta	PZO	Plazo
BTE	Banorte	CPA	Compra	I.V.A	Impuesto al Valor Agregado	R.F.C	Registro Federal de Causantes
CAM	Cámara de compensación	CTA	Cuenta	INT	Interés (es)	REV	Reverso
CAP	Capital	DEP	Depósito	INTBC	Interbancaria	S.B.C	Saldo salvo Buen Cobro
CHEQ/CHQ	Cheque	DEV	Devolución	INV	Inversión	VEN	Ventanilla
CLABE	Clave Bancaria Estandarizada	DISP	Disposición/Dispersión	LIQ	Liquidación (Pago)		



Los productos anteriormente descritos se encuentran protegidos por el Instituto para la Protección del Ahorro Bancario (IPAB) hasta por un monto equivalente a 400,000 UDI por cliente, por Institución. Lo anterior de conformidad con las disposiciones legales que regulan a dicho Instituto. Vista la página [www.ipab.org.mx](http://www.ipab.org.mx)



**Línea Directa para su empresa:**

Ciudad de México: (55) 5140 5640 | Monterrey: (81) 8156 9640 | Guadalajara: (33) 3669 9040 | Resto del país: 800 - DIRECTA (3473282) | Visita nuestra página: [www.banorte.com](http://www.banorte.com)  
 Banco Mercantil del Norte S.A. Institución de Banca Múltiple Grupo Financiero Banorte, Av. Revolución No. 3000, Colonia La Primavera C.P.64830, Municipio Monterrey  
 Nuevo Leon. RFC BMN930209927

COMPROBANTE FISCAL DIGITAL ▾

0596289487 - ENLACE DLLS C/INT PM

**Folio Fiscal:** D4C23EC8-27ED-47CF-985A-010561F6C324**No de Serie del Certificado del SAT:** 00001000000507237013**No de Serie del Certificado del Emisor:** 00001000000708802421**Fecha y hora de certificación:** 2025-01-02T01:37:26**Lugar y fecha de elaboración:** 64830 2024-12-31**Forma de pago:** 03-Transferencia electrónica de fondos**Sello Digital del CFDI:**

BIWEIA4I+Iiarycill/MY/WTqGiEx1cwYJKHlcpGue7tM+ZS1QfsCsFHg0iqner5ACQgDLLjvZOzHFOUqwkht8EaAZF2dqNIAHLeYXRv4JGVpFw7gl63eCUYRwA/FfMSBQgVuyAwbyd0Ub5QL3gwMKBg6T9F/PgP/23a3dpUDXPtR79CQUoNnjZ5YYtOnTs6Pi8X2aE5UTdEK2B3nBTauCUMoA1Ew4KJzwwYaQXSvwmMAe+vmH8fQWLUlJayCb5r0d7O41AmUMkX6dr73toYkmXwshWIEZULMQHSYG608X3bYbP3xpSg/wBLmQ9gqYo9YH1LEv7yuLqSy3d8WzA1ZA==

**Sello del SAT:**

cFwKq5CCipSBYwR/KC9gZpLQK7Gmp2e1NkrkzoSG8CBoFQSSZPsuQP8I+ehamne/ZcPA3U0TNhuU5LLK3Ki70GH6ViHjb3FVJ90ypnmMvpAwA+TfkUUvKR9QB0bl6iv0qZAxEsTmCs5dIX3FEAokrfmL+s+jXDLhTARDTjRIM+2Q5qzMvBz9e5BliLa2MmXBow9B9D7MFOJxZH48KGDj1B4c55Fu2t56GuaNnxceM+1QFpX6HMZKjV5PjMI1ja7mMBZ+UHd6YsYPo7rLBSFc9/3z1vA57+Wt/Y2RuiXzkLg+Q45x8VIQMkP01Pzc3rhWS7xptpsTh+xE2U+mYAJXQ==

**Cadena original del complemento de certificación:**

||1.1|D4C23EC8-27ED-47CF-985A-010561F6C324|2025-01-02T01:37:26|DCD090706E42||BIWEIA4I+Iiarycill/MY/WTqGiEx1cwYJKHlcpGue7tM+ZS1QfsCsFHg0iqner5ACQgDLLjvZOzHFOUqwkht8EaAZF2dqNIAHLeYXRv4JGVpFw7gl63eCUYRwA/FfMSBQgVuyAwbyd0Ub5QL3gwMKBg6T9F/PgP/23a3dpUDXPtR79CQUoNnjZ5YYtOnTs6Pi8X2aE5UTdEK2B3nBTauCUMoA1Ew4KJzwwYaQXSvwmMAe+vmH8fQWLUlJayCb5r0d7O41AmUMkX6dr73toYkmXwshWIEZULMQHSYG608X3bYbP3xpSg/wBLmQ9gqYo9YH1LEv7yuLqSy3d8WzA1ZA==|00001000000507237013||

**Versión CFDI:** 4.0**Importe Total:** DIECINUEVE DOLARES 72/100 USD**Unidad de Medida:** E48-Unidad de servicio**Método de Pago:** PUE-Pago en una sola exhibición**Lugar de Expedición:** 64830**Régimen Fiscal:** 601-General de Ley Personas Morales**Código Postal del Receptor:** 86035**Régimen Fiscal del Receptor:** 601-General de Ley Personas Morales**Uso del CFDI:** G03-Gastos en general

Este documento es una representación impresa de un CFDI

**Línea Directa para su empresa:**

Ciudad de México: (55) 5140 5640 | Monterrey: (81) 8156 9640 | Guadalajara: (33) 3669 9040 | Resto del país: 800 - DIRECTA (3473282) | Visita nuestra página: [www.banorte.com](http://www.banorte.com)  
 Banco Mercantil del Norte S.A. Institución de Banca Múltiple Grupo Financiero Banorte, Av. Revolución No. 3000, Colonia La Primavera C.P.64830, Municipio Monterrey  
 Nuevo Leon. RFC BMN930209927

Movimientos Auxiliares del Catálogo  
Del 1 Diciembre 2024 Al 31 Diciembre 2024

Moneda: Peso Mexicano

## CONTABILIDAD CONSOLIDADA

Cuenta	Nombre	Referencia	Saldo Iniciales	Cargos	Abonos	Saldos Actuales
<b>1.1.1.2.002.0002.1 Banorte 0596289487 USD</b>						
02/12/2024	INGRESO	140101-2024-03-12 -00009	DERECHO DE RECIBIR POR VENTA DE SERVICIO EN DOLARES -99	1,170.00	1,170.00	
02/12/2024	EGRESO	140101-2024-02-12 -00003	CANCELACION DE PASIVOS -99	0.00	17.00	
02/12/2024	EGRESO	140101-2024-02-12 -00003	CANCELACION DE PASIVOS -99	0.00	2.72	
02/12/2024	EGRESO	140101-2024-02-12 -00003	CANCELACION DE PASIVOS -99	0.00	1,150.28	



TELEVISIÓN TABASQUEÑA  
DIRECCIÓN DE ADMINISTRACION  
CONCILIACION BANCARIA  
AL 31 DE DICIEMBRE DE 2024  
BANORTE 1261200527 RECURSOS FEDERALES  
CUENTA CONTABLE: 1.1.1.2.001.0001.3.0



SALDOS SEGÚN LIBROS		<u>0.00</u>
(+) DEPOSITOS EN BANCOS NO IDENTIFICADOS EN LIBROS:	\$ -	\$ -
(-) CARGOS EN BANCOS NO IDENTIFICADOS EN LIBROS	\$ -	
(+) ABOSNOS EN LIBROS NO RECONOCIDOS EN BANCOS	\$ -	\$ -
(-) CARGOS EN LIBROS NO RECONOCIDOS EN BANCOS	\$ -	

SALDOS SEGÚN LIBROS 0.00

  
AUTORIZÓ

\_\_\_\_\_  
LIC. HÉCTOR DAMIÁN PÉREZ RUIZ  
ADMINISTRADOR ÚNICO





TELEVISION TABASQUEÑA SA DE CV  
 CALLE MUNICIPIO LIBRE 7  
 TABASCO 2000  
 CENTRO TAB. C.P. 86035  
 SUCURSAL: 3702 VILLAHERMOSA TABASCO 2000  
 TIPO DE ENVÍO: SIDEL



NO. DE CLIENTE: 03659378  
 RFC: TTS921016PRA

DATOS DE SUCURSAL:  
 PLAZA: 9093 PLAZA VILLA HERMOSA  
 DIRECCIÓN: PASEO TABASCO ESQ. CIRCUITO MUPAL. 1400 CONJUNTO TABASCO 2000  
 TELÉFONO: 3167165

**INFORMACIÓN DEL PERIODO**

<b>Periodo</b>	<b>Del 01/Diciembre/2024 al 31/Diciembre/2024</b>
<b>Fecha de corte</b>	<b>31/Diciembre/2024</b>
<b>Moneda</b>	<b>PESOS</b>

**RESUMEN INTEGRAL**

Producto	No. de Cuenta	CLABE	Saldo anterior	Saldo al corte
ENLACE NEGOCIOS BASICA	1261200527	072 790 01261200527 9	\$0.00	\$0.00
INVERSION ENLACE NEGOCIOS	1261200611	072 790 01261200611 3	\$0.00	\$0.00
<b>TOTAL</b>			<b>\$0.00</b>	<b>\$0.00</b>

**DETALLE ENLACE NEGOCIOS BASICA ▾ INVERSION ENLACE NEGOCIOS ▾**
**Resumen del periodo**

Saldo inicial del periodo	\$ 0.00	\$0.00
+ Total de depósitos	\$ 0.00	\$0.00
- Total de retiros	\$ 0.00	\$0.00
+ Intereses Netos Ganados	\$ 0.00	\$0.00
- Total de comisiones Cobradas / Pagadas	\$ 0.00	\$0.00
- IVA sobre comisiones (16%)	\$ 0.00	\$0.00
- Intereses Cobrados / Pagados	\$ 0.00	\$0.00
Saldo actual	\$ 0.00	\$0.00
Saldo disponible al día*	\$ 870.00-	\$0.00

**Saldo Promedio**

Saldo promedio mínimo	\$ 0.00	\$0.00
En el Periodo 01 Dic al 31 Dic:	\$ 0.00	\$0.00
Días que comprende el periodo	31	31

**Intereses devengados**

Tasa Bruta Anual	<b>0.00%</b>	<b>0.00%</b>
Interés Tasa Bruta Anual	\$ 0.00	\$0.00
Retención de ISR	\$ 0.00	\$0.00
<b>INTERESES NETOS GANADOS</b>	<b>\$ 0.00</b>	<b>\$0.00</b>

**Saldo no disponible al día**

Depósitos de Cheques S.B.C.	\$0.00
Ret. Garantía Líquida	\$0.00
Comisiones pendientes de aplicar	\$870.00
Compras no aplicadas	\$0.00
<b>TOTAL</b>	<b>\$870.00</b>

**Resumen de comisiones**

Cheques girados	0
Cheques girados sin comisión	0
Cheques girados con comisión	0
Importe de la comisión	\$ 0.00
Por cheques devueltos	\$ 0.00
Otras comisiones	\$ 0.00

**ENLACE NEGOCIOS BASICA**

(Saldo inicial de \$0.00)

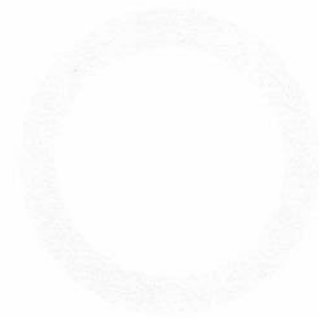

DEPÓSITOS	\$0.00
RETIROS	\$0.00
COMISIONES	\$0.00
OTROS CARGOS	\$0.00
<b>SALDO FINAL</b>	<b>\$0.00</b>

**Línea Directa para su empresa:**

Ciudad de México: (55) 5140 5640 | Monterrey: (81) 8156 9640 | Guadalajara: (33) 3669 9040 | Resto del país: 800 - DIRECTA (3473282) | Visita nuestra página: [www.banorte.com](http://www.banorte.com)  
 Banco Mercantil del Norte S.A. Institución de Banca Múltiple Grupo Financiero Banorte, Av. Revolución No. 3000, Colonia La Primavera C.P.64830, Municipio Monterrey  
 Nuevo Leon. RFC BMM930209927

**DETALLE DE MOVIMIENTOS (PESOS) ▾**
**Enlace Negocios Basica**

FECHA	DESCRIPCIÓN / ESTABLECIMIENTO	MONTO DEL DEPOSITO	MONTO DEL RETIRO	SALDO
30-NOV-24	SALDO ANTERIOR			0.00
	SIN MOVIMIENTOS			

**INVERSION ENLACE NEGOCIOS**

FECHA	DESCRIPCIÓN / ESTABLECIMIENTO	MONTO DEL DEPOSITO	MONTO DEL RETIRO	SALDO
30-NOV-24	SALDO ANTERIOR			0.00
	SIN MOVIMIENTOS			

**OTROS ▾**
**Cargos Objetados en el Periodo**

Folio	Fecha	Tipo de Cargo	Monto	Fecha de Cargo
N/A	N/A	N/A	N/A	N/A

**Informe de Depósitos en efectivo (IDE) mayores a \$15,000 pesos**

<b>Mes:</b>	<b>DICIEMBRE de 2024</b>
Excedentes de depósitos	\$ 0.00
Tipo de Cambio	\$ 20.2683
<b>Resumen por cliente del ejercicio 2024</b>	
Monto de excedente de depósitos	\$ 71,600.00

\*Los depósitos en efectivo presentados en el presente informe son aquellos que exceden la cantidad de \$15,000 (Quince mil pesos 00/100) de forma acumulada en todas las cuentas bajo titularidad del cliente dentro de un mes calendario.

**Ganancia Anual Total (GAT)**

NO. DE CUENTA	GAT NOMINAL <sup>1</sup>	GAT REAL <sup>2</sup>	(+) INTERESES APLICABLES	(-) TOTAL DE COMISIONES
1261200611	0.00 %	-3.67 %	\$0.00	\$0.00

<sup>1</sup> Antes de Impuestos

<sup>2</sup> La GAT REAL es el rendimiento que obtendría después de descontar la inflación estimada

**Advertencia: Incumplir sus obligaciones le puede generar comisiones.  
El presente estado de cuenta no es un comprobante fiscal.**

La fecha de corte coincide con la fecha de terminación del periodo que se señala en el presente estado de cuenta. Las operaciones efectuadas durante los días no laborales o después de la hora de corte de fin de día serán consideradas en nuestra contabilidad como realizadas en el siguiente día hábil bancario. Usted dispone de 90 días después de la fecha de corte para objetar la información contenida en su estado de cuenta, de no hacerlo se asumirá su conformidad al respecto.

Cuando no reciba su estado de cuenta durante los 20 días siguientes de la fecha de corte, y no haya dado instrucciones para que no se le envíe, favor de solicitarlo en su sucursal.

En el caso de avisos de modificaciones al contrato de adhesión, recuerde que, si así lo decide, tiene derecho a solicitar la cancelación de su cuenta dentro de los 30 días naturales posteriores a la notificación recibida, sin responsabilidad alguna a su cargo cubriendo, en su caso, los adeudos que se hayan generado a la fecha.

**Aviso de privacidad**

Ponemos a su disposición el Aviso de Privacidad en [www.banorte.com](http://www.banorte.com) en el entendido de que su información será tratada con sujeción a los fines establecidos en el referido Aviso de Privacidad.

**Línea Directa para su empresa:**

Ciudad de México: (55) 5140 5640 | Monterrey: (81) 8156 9640 | Guadalajara: (33) 3669 9040 | Resto del país: 800 - DIRECTA (3473282) | Visita nuestra página: [www.banorte.com](http://www.banorte.com)  
 Banco Mercantil del Norte S.A. Institución de Banca Múltiple Grupo Financiero Banorte, Av. Revolución No. 3000, Colonia La Primavera C.P.64830, Municipio Monterrey  
 Nuevo Leon. RFC BMN930209927

**Consultas, Reclamaciones, y Aclaraciones**

Banco Mercantil del Norte S.A. Institución de Banca Múltiple, Grupo Financiero Banorte recibe las consultas, reclamaciones o aclaraciones, a través de su **Unidad Especializada de Atención a Usuarios (UNE)**, ubicada en Av. Paseo de la Reforma 195 Piso 1, Colonia Cuauhtémoc, C.P. 06500, Alcaldía Cuauhtémoc, Ciudad de México, Correo electrónico: [une@banorte.com](mailto:une@banorte.com), o al Teléfono: **800 627 2292** así como en cualquiera de sus sucursales. En el caso de no obtener una respuesta satisfactoria o en el caso de requerir consultar y/o comparar información sobre comisiones podrá acudir a la Comisión Nacional para la Protección y Defensa de los Usuarios de Servicios Financieros [www.condusef.gob.mx](http://www.condusef.gob.mx) con número telefónico de atención en la Ciudad de México **(55) 5340 0999** y desde el interior de la República el **800 999 8080**.

**Referencia de Abreviaturas**

ABO	Abono	COM	Comisión	EDO	Estado	O/B	Otro Banco
ATM	Cajero Automático	CONS	Consulta	I.S.R	Impuesto Sobre la Renta	PZO	Plazo
BTE	Banorte	CPA	Compra	I.V.A	Impuesto al Valor Agregado	R.F.C	Registro Federal de Causantes
CAM	Cámara de compensación	CTA	Cuenta	INT	Interés (es)	REV	Reverso
CAP	Capital	DEP	Depósito	INTBC	Interbancaria	S.B.C	Saldo salvo Buen Cobro
CHEQ/CHQ	Cheque	DEV	Devolución	INV	Inversión	VEN	Ventanilla
CLABE	Clave Bancaria Estandarizada	DISP	Disposición/Dispersión	LIQ	Liquidación (Pago)		



Los productos anteriormente descritos se encuentran protegidos por el Instituto para la Protección del Ahorro Bancario (IPAB) hasta por un monto equivalente a 400,000 UDI por cliente, por Institución. Lo anterior de conformidad con las disposiciones legales que regulan a dicho Instituto. Vista la página [www.ipab.org.mx](http://www.ipab.org.mx)

Handwritten signature and number 8.

**Línea Directa para su empresa:**

Ciudad de México: (55) 5140 5640 | Monterrey: (81) 8156 9640 | Guadalajara: (33) 3669 9040 | Resto del país: 800 - DIRECTA (3473282) | Visita nuestra página: [www.banorte.com](http://www.banorte.com)  
 Banco Mercantil del Norte S.A. Institución de Banca Múltiple Grupo Financiero Banorte, Av. Revolución No. 3000, Colonia La Primavera C.P.64830, Municipio Monterrey  
 Nuevo Leon. RFC BMN930209927

TELEVISIÓN TABASQUEÑA, S.A. DE C.V.  
CATALOGO DE CUENTAS  
dic-24



CUENTA_MAYO	COD_CUENTA	CONCEPTO	NATURALI	NIVEL	AFECTABLE	HABILITADO
NA	1.0.0.0	ACTIVO	Deudora	1	NO AFECTABLE	HABILITADO
1.0.0.0	1.1.0.0	ACTIVO CIRCULANTE	Deudora	2	NO AFECTABLE	HABILITADO
1.1.0.0	1.1.1.0	EFFECTIVO O EQUIVALENTE	Deudora	3	NO AFECTABLE	HABILITADO
	1.1.1.1.001.001.0000	DIRECCION GENERAL FEDERAL	Deudora	6	AFECTABLE	DESHABILITADO
1.1.1.0	1.1.1.2	Bancos /Tesoreria	Deudora	4	NO AFECTABLE	HABILITADO
1.1.1.2	1.1.1.2.001.0000.0	Tipo de Moneda	Deudora	5	NO AFECTABLE	HABILITADO
1.1.1.2	1.1.1.2.001.0001.0	(Pesos Mexicanos)	Deudora	5	NO AFECTABLE	HABILITADO
1.1.1.2.001.0001	1.1.1.2.001.0001.1	Banorte 0308549245 Recursos Propios	Deudora	6	AFECTABLE	HABILITADO
1.1.1.2.001.0001	1.1.1.2.001.0001.2	Banorte 1173213509 Recurso Federal	Deudora	6	AFECTABLE	HABILITADO
1.1.1.2.001.0001	1.1.1.2.001.0001.3.0	Banorte 1261200527 Recursos Federales	Deudora	6	AFECTABLE	HABILITADO
1.1.1.2	1.1.1.2.001.0002.0	(Dólar Americano)	Deudora	5	NO AFECTABLE	HABILITADO
1.1.1.2.001.0002	1.1.1.2.002.0002.1	Banorte 0596289487 USD	Deudora	6	AFECTABLE	HABILITADO
	1.1.1.2.1.1.5.02	HSBC 4053589412 FUNDACION PRODUCE	Deudora	8	AFECTABLE	DESHABILITADO
	1.1.1.2.1.1.5.03	HSBC 4053700209 PRODEP 2011-2015	Deudora	8	AFECTABLE	DESHABILITADO
	1.1.1.2.1.1.5.04	HSBC 4057330284 CONACYT-MADRES SOLTERAS	Deudora	8	AFECTABLE	DESHABILITADO
	1.1.1.2.1.1.7.01	HSBC 4041033374 PAGOS REFERENCIADOS	Deudora	8	AFECTABLE	DESHABILITADO
	1.1.1.2.1.2.4.01	SANTANDER 18000100319 RECURSOS PROPIOS 2019	Deudora	8	AFECTABLE	DESHABILITADO
	1.1.1.2.1.2.4.02	SANTANDER 65507230190 RECURSOS PROPIOS PAGO DE NOMI	Deudora	8	AFECTABLE	DESHABILITADO
	1.1.1.2.1.2.4.03	SANTANDER 18000135727 RECURSOS PROPIOS 2020	Deudora	8	AFECTABLE	DESHABILITADO
	1.1.1.2.1.2.5.01	SANTANDER 65502377187 PROMEP 2010	Deudora	8	AFECTABLE	DESHABILITADO
	1.1.1.2.1.2.5.02	SANTANDER 18000100322 SUBSIDIO FEDERAL 2019	Deudora	8	AFECTABLE	DESHABILITADO
	1.1.1.2.1.2.5.03	SANTANDER 65507230142 SUBSIDIO FEDERAL NOMINA Y GASTC	Deudora	8	AFECTABLE	DESHABILITADO
	1.1.1.2.1.2.5.06	SANTANDER 18000135775 SUBSIDIO FEDERAL 2020	Deudora	8	AFECTABLE	DESHABILITADO
	1.1.1.2.1.2.5.07	SANTANDER 18000165254 SUBSIDIO FEDERAL 2021	Deudora	8	AFECTABLE	DESHABILITADO
	1.1.1.2.1.2.5.08	SANTANDER 18000205682 SUBSIDIO FEDERAL 2022	Deudora	8	AFECTABLE	DESHABILITADO
	1.1.1.2.1.2.5.09	SANTANDER 18000248576 SUBSIDIO FEDERAL 2023	Deudora	8	AFECTABLE	DESHABILITADO
	1.1.1.2.1.2.6.01	SANTANDER 18000100353 SUBSIDIO ESTATAL 2019	Deudora	8	AFECTABLE	DESHABILITADO
	1.1.1.2.1.2.6.02	SANTANDER 65507230108 SUBSIDIO ESTATAL NOMINA Y GASTO	Deudora	8	AFECTABLE	DESHABILITADO
	1.1.1.2.1.2.6.03	SANTANDER 18000135821 SUBSIDIO ESTATAL 2020	Deudora	8	AFECTABLE	DESHABILITADO
	1.1.1.2.1.2.6.04	SANTANDER 18000160348 FINANCIAMIENTOS INTERNOS 2020	Deudora	8	AFECTABLE	DESHABILITADO
	1.1.1.2.1.2.6.05	SANTANDER 18000162534 FINANCIAMIENTO INTERNO ESTATAL	Deudora	8	AFECTABLE	DESHABILITADO
	1.1.1.2.1.2.6.06	SANTANDER 18000165268 SUBSIDIO ESTATAL 2021	Deudora	8	AFECTABLE	DESHABILITADO
	1.1.1.2.1.2.6.07	SANTANDER 18000202104 FINANCIAMIENTO INTERNO ESTATAL	Deudora	8	AFECTABLE	DESHABILITADO
	1.1.1.2.1.2.6.08	SANTANDER 18000205588 SUBSIDIO ESTATAL 2022	Deudora	8	AFECTABLE	DESHABILITADO
	1.1.1.2.1.2.6.09	SANTANDER 18000234899 FINANCIAMIENTO INTERNO PARIPAS	Deudora	8	AFECTABLE	DESHABILITADO
	1.1.1.2.1.2.6.10	SANTANDER 18000248562 SUBSIDIO ESTATAL 2023	Deudora	8	AFECTABLE	DESHABILITADO
	1.1.1.2.1.2.6.11	SANTANDER 18000248605 PRESTAMO PARA CUBRIR RECURSOS	Deudora	8	AFECTABLE	DESHABILITADO
	1.1.1.2.1.2.9.01	SANTANDER 18000177035 APOYO FINANCIERO 2021	Deudora	8	AFECTABLE	DESHABILITADO
	1.1.1.2.1.3.4.01	BBVA BANCOMER 0111464760 RECURSOS PROPIOS	Deudora	8	AFECTABLE	DESHABILITADO
	1.1.1.2.1.3.4.02	BBVA BANCOMER 0116155502 RECURSOS PROPIOS 2021	Deudora	8	AFECTABLE	DESHABILITADO
	1.1.1.2.1.3.4.03	BBVA BANCOMER 0118075352 RECURSOS PROPIOS_DERECHO	Deudora	8	AFECTABLE	DESHABILITADO
	1.1.1.2.1.3.5.01	BBVA BANCOMER 0106860486 CENTRO DE ACCESO UNIVERSIT/	Deudora	8	AFECTABLE	DESHABILITADO
	1.1.1.2.1.3.5.02	BBVA BANCOMER 0114046250 PFCE 2019	Deudora	8	AFECTABLE	DESHABILITADO
	1.1.1.2.1.3.5.03	BBVA BANCOMER 0114167503 PRODEP 2019	Deudora	8	AFECTABLE	DESHABILITADO
	1.1.1.2.1.3.5.04	BBVA BANCOMER 0115614988 FORTALECIMIENTO A LA EXCELEI	Deudora	8	AFECTABLE	DESHABILITADO
	1.1.1.2.1.3.6.02	BBVA BANCOMER 0114692306 APOYO FINANCIERO	Deudora	8	AFECTABLE	DESHABILITADO
	1.1.1.2.1.3.6.04	BBVA BANCOMER 0113253600 APOYO EXTRAORDINARIO	Deudora	8	AFECTABLE	DESHABILITADO
	1.1.1.2.1.3.6.05	BBVA BANCOMER 0117663323 FINANCIAMIENTO INTERNO 2021	Deudora	8	AFECTABLE	DESHABILITADO
	1.1.1.2.1.3.6.06	BBVA BANCOMER 0117663323 SUBSIDIO ESTATAL 2021	Deudora	8	AFECTABLE	DESHABILITADO
	1.1.1.2.1.3.6.07	BBVA BANCOMER 0118102414 APOYO FINANCIERO 2022	Deudora	8	AFECTABLE	DESHABILITADO
	1.1.1.2.1.3.7.01	BBVA BANCOMER 0104428099 OTROS INGRESOS	Deudora	8	AFECTABLE	DESHABILITADO
	1.1.1.2.1.3.7.02	BBVA BANCOMER 0112763060 PAGO DE NOMINA Y GASTO OP	Deudora	8	AFECTABLE	DESHABILITADO
	1.1.1.2.1.3.7.03	BBVA BANCOMER 0113303403 OTROS INGRESOS CECAP	Deudora	8	AFECTABLE	DESHABILITADO
	1.1.1.2.1.3.7.04	BBVA BANCOMER 0114663373 CENTRO DE IDIOMAS	Deudora	8	AFECTABLE	DESHABILITADO
	1.1.1.2.1.3.7.05	BBVA BANCOMER 0117243790 MAESTRÍA EN DESARROLLO TUR	Deudora	8	AFECTABLE	DESHABILITADO
	1.1.1.2.1.3.7.06	BBVA BANCOMER 0118373604 CAPACITACIÓN Y TALLERES VINC	Deudora	8	AFECTABLE	DESHABILITADO
	1.1.1.2.1.3.7.07	BBVA BANCOMER 0118888493 MAESTRÍA EN TECNOLOGIA DEL I	Deudora	8	AFECTABLE	DESHABILITADO
	1.1.1.2.1.3.8.01	0119896732 ESCOLARES	Deudora	8	AFECTABLE	DESHABILITADO
	1.1.1.2.1.3.9.01	BBVA BANCOMER 0106029264 IMPUESTOS	Deudora	8	AFECTABLE	DESHABILITADO
	1.1.1.2.1.3.9.02	BBVA BANCOMER 0112308266 PASIVOS	Deudora	8	AFECTABLE	DESHABILITADO
	1.1.1.2.1.3.9.03	BBVA BANCOMER 0112712199 RETENCIONES Y DEDUCCIONES	Deudora	8	AFECTABLE	DESHABILITADO
	1.1.1.2.1.3.9.04	BBVA BANCOMER 0118075476 RECURSOS PROPIOS EJERCICIO	Deudora	8	AFECTABLE	DESHABILITADO



1.1.0.0.0	1.1.2.0.0	DERECHOS A RECIBIR EFECTIVO O EQUIVALENT	Deudora	3 NO AFECTABLE	HABILITADO
1.1.2.0.0	1.1.2.2.0	Cuentas por Cobrar a Corto Plazo	Deudora	4 NO AFECTABLE	HABILITADO
1.1.2.2.0	1.1.2.2.001.0000.0	(Clientes Nacionales)	Deudora	5 NO AFECTABLE	HABILITADO
1.1.2.2.001.0000	1.1.2.2.001.0001.0	Julissa Arisbeth Vazquez Morales	Deudora	6 AFECTABLE	HABILITADO
1.1.2.2.001.0000	1.1.2.2.001.0002.0	Carlos Alfonso Castillo Platas	Deudora	6 AFECTABLE	HABILITADO
1.1.2.2.001.0000	1.1.2.2.001.0003.0	Radiomovil Dipsa S.A. de C.V.	Deudora	6 AFECTABLE	HABILITADO
1.1.2.2.001.0000	1.1.2.2.001.0004.0	FINLANG	Deudora	6 AFECTABLE	HABILITADO
1.1.2.2.001.0000	1.1.2.2.001.0005.0	Celita Estrada Villegas	Deudora	6 AFECTABLE	HABILITADO
1.1.2.2.001.0000	1.1.2.2.001.0007.0	Angel Jimenez Garcia	Deudora	6 AFECTABLE	HABILITADO
1.1.2.2.001.0000	1.1.2.2.001.0008.0	Instituto de Estudios Universitarios	Deudora	6 AFECTABLE	HABILITADO
1.1.2.2.001.0000	1.1.2.2.001.0009.0	Aprendizaje Dinamico	Deudora	6 AFECTABLE	HABILITADO
1.1.2.2.001.0000	1.1.2.2.001.0010.0	Comercializadora y Servicios Tarley	Deudora	6 AFECTABLE	HABILITADO
1.1.2.2.001.0000	1.1.2.2.001.0011.0	Wendy Selene Aguilar Jimenez	Deudora	6 AFECTABLE	HABILITADO
1.1.2.2.001.0000	1.1.2.2.001.0012.0	Emiliano Riva Palacio Rosado	Deudora	6 AFECTABLE	HABILITADO
1.1.2.2.001.0000	1.1.2.2.001.0013.0	Asociación Educativa Asbemaan	Deudora	6 AFECTABLE	HABILITADO
1.1.2.2.001.0000	1.1.2.2.001.0014.0	María del Rocío Armida Olguin	Deudora	6 AFECTABLE	HABILITADO
1.1.2.2.001.0000	1.1.2.2.001.0015.0	Comunicaciones Contigo	Deudora	6 AFECTABLE	HABILITADO
1.1.2.2.001.0000	1.1.2.2.001.0016.0	Corporacion Sanchez	Deudora	6 AFECTABLE	HABILITADO
1.1.2.2.001.0000	1.1.2.2.001.0017.0	Yulieth Patricia Escayola Perez	Deudora	6 AFECTABLE	HABILITADO
1.1.2.2.001.0000	1.1.2.2.001.0018.0	Feria Tabasco	Deudora	6 AFECTABLE	HABILITADO
1.1.2.2.001.0000	1.1.2.2.001.0019.0	Parque de Trampolines de Tabasco	Deudora	6 AFECTABLE	HABILITADO
1.1.2.2.001.0000	1.1.2.2.001.0020.0	Universidad Autonoma de Guadalajara	Deudora	6 AFECTABLE	HABILITADO
1.1.2.2.001.0000	1.1.2.2.001.0021.0	Grupo Operador de Restaurantes Tabasco	Deudora	6 AFECTABLE	HABILITADO
1.1.2.2.001.0000	1.1.2.2.001.0022.0	Grupo Inmobiliario Puerta del Cielo	Deudora	6 AFECTABLE	HABILITADO
1.1.2.2.001.0000	1.1.2.2.001.0023.0	Instituto Tecnologico Superior de Comalc	Deudora	6 AFECTABLE	HABILITADO
1.1.2.2.001.0000	1.1.2.2.001.0024.0	Publico en General Nacional	Deudora	6 AFECTABLE	HABILITADO
1.1.2.2.0	1.1.2.2.002.0000.0	(Clientes Extranjeros)	Deudora	5 NO AFECTABLE	HABILITADO
1.1.2.2.002.0000	1.1.2.2.002.0001.0	National Service Source INC. DBA USSI	Deudora	6 AFECTABLE	HABILITADO
1.1.2.2.002.0000	1.1.2.2.002.0002.0	Publico en General Extranjero	Deudora	6 AFECTABLE	HABILITADO
	1.1.2.2.7.3.1.01	SERVICIOS CONALEP	Deudora	8 AFECTABLE	DESHABILITADO
	1.1.2.2.7.3.1.02elimif	NO ACADÉMICOS	Deudora	8 NO AFECTABLE	DESHABILITADO
1.1.2.0.0	1.1.2.3.0	Deudores Diversos por Cobrar a C.P.	Deudora	4 NO AFECTABLE	HABILITADO
1.1.2.3.0	1.1.2.3.001.0000.0	Deudores Diversos	Deudora	5 NO AFECTABLE	HABILITADO
1.1.2.3.001.0000	1.1.2.3.001.0001.0	Marisol de los Angeles Fuentes Narvaez	Deudora	6 AFECTABLE	HABILITADO
1.1.2.3.001.0000	1.1.2.3.002.0000.0	Jose del Carmen Chable Ruiz	Deudora	6 AFECTABLE	HABILITADO
	1.1.2.3.2.0.0.01	Gastos por comprobar empleados	Deudora	8 AFECTABLE	DESHABILITADO
1.1.2.0.0	1.1.2.9.0	Otros Derechos a Rec. Efe. o Eqv. C.P.	Deudora	4 NO AFECTABLE	HABILITADO
1.1.2.9.0	1.1.2.9.001.0000.0	IVA ACREDITABLE	Deudora	5 NO AFECTABLE	HABILITADO
1.1.2.9.001.0000	1.1.2.9.001.0001.0	IVA Acreditado	Deudora	6 AFECTABLE	HABILITADO
1.1.2.9.0	1.1.2.9.002.0000.0	IVA POR ACREDITAR	Deudora	5 NO AFECTABLE	HABILITADO
1.1.2.9.002.0000	1.1.2.9.002.0001.0	IVA por Acreditar	Deudora	6 AFECTABLE	HABILITADO
1.1.2.9.0	1.1.2.9.003.0000.0	IVA A FAVOR DEL PERIODO	Deudora	5 NO AFECTABLE	HABILITADO
1.1.2.9.003.0000	1.1.2.9.003.0001.0	IVA a Favor Mayo 2022	Deudora	6 AFECTABLE	HABILITADO
1.1.2.9.003.0000	1.1.2.9.003.0002.0	IVA a Favor Junio 2022	Deudora	6 AFECTABLE	HABILITADO
1.1.2.9.003.0000	1.1.2.9.003.0003.0	IVA a Favor Julio 2022	Deudora	6 AFECTABLE	HABILITADO
1.1.2.9.003.0000	1.1.2.9.003.0004.0	IVA a Favor Agosto 2022	Deudora	6 AFECTABLE	HABILITADO
1.1.2.9.003.0000	1.1.2.9.003.0005.0	IVA a Favor Septiembre 2022	Deudora	6 AFECTABLE	HABILITADO
1.1.2.9.003.0000	1.1.2.9.003.0006.0	IVA a Favor Octubre 2022	Deudora	6 AFECTABLE	HABILITADO
1.1.2.9.003.0000	1.1.2.9.003.0007.0	IVA a Favor Noviembre 2022	Deudora	6 AFECTABLE	HABILITADO
1.1.2.9.003.0000	1.1.2.9.003.0008.0	IVA a Favor Diciembre 2022	Deudora	6 AFECTABLE	HABILITADO
1.1.2.9.003.0000	1.1.2.9.003.0009.0	IVA a Favor Mayo 2023	Deudora	6 AFECTABLE	HABILITADO
1.1.2.9.003.0000	1.1.2.9.003.0010.0	IVA a Favor Julio 2023	Deudora	6 AFECTABLE	HABILITADO
1.1.2.9.003.0000	1.1.2.9.003.0011.0	IVA s Favor Agosto 2023	Deudora	6 AFECTABLE	HABILITADO
1.1.2.9.0	1.1.2.9.004.0000.0	ISR Por Pagar	Deudora	5 NO AFECTABLE	HABILITADO
1.1.2.9.004.0000	1.1.2.9.004.0001.0	ISR Simplificado de Confianza	Deudora	6 AFECTABLE	HABILITADO
1.1.2.9.0	1.1.2.9.005	OTROS GASTOS DEL PERIODO SAT	Deudora	5 AFECTABLE	HABILITADO
	1.1.2.9.005elimimay 2	COMISIÓN POR VENTA DEL EXTRANJERO	Deudora	5 AFECTABLE	DESHABILITADO
1.1.2.9.0	1.1.2.9.1	COMISIÓN DE VENTA DEL EXTRANJERO	Deudora	5 AFECTABLE	HABILITADO
	1.1.2.9.2.1.1.01	Subsidio	Deudora	8 AFECTABLE	DESHABILITADO
1.1.0.0.0	1.1.3.0.0	DERECHOS A RECIBIR BIENES Y SERVICIOS	Deudora	3 NO AFECTABLE	HABILITADO
1.1.3.0.0	1.1.3.1.0	Anticipo a Prov. por Adq. Bienes a C.P.	Deudora	4 NO AFECTABLE	HABILITADO
1.1.3.1.0	1.1.3.1.001.0001.0	Servicios Innovadores del Sureste	Deudora	5 AFECTABLE	HABILITADO
1.1.3.1.0	1.1.3.1.001.0002.0	Gaston Cruz Urbina	Deudora	5 AFECTABLE	HABILITADO
1.1.3.1.0	1.1.3.1.001.0003.0	Esequiaz Cruz Cordova	Deudora	5 AFECTABLE	HABILITADO
1.1.3.1.0	1.1.3.1.001.0004.0	Isabel de los Santos Rodriguez Cornelio	Deudora	5 AFECTABLE	HABILITADO
1.1.0.0.0	1.1.4.0.0	Inventarios	Deudora	3 NO AFECTABLE	HABILITADO
1.1.4.0.0	1.1.4.1.0	Inventario de Mercancia para Ventas	Deudora	4 AFECTABLE	HABILITADO
1.1.4.0.0	1.1.4.2.0	Inventario de Mercancia Terminadas	Deudora	4 AFECTABLE	HABILITADO
1.1.4.0.0	1.1.4.3.0	Inventario de Mercancia en Proceso de La	Deudora	4 AFECTABLE	HABILITADO
1.1.4.0.0	1.1.4.4.0	Inventario de Mercancia Materia Primas M	Deudora	4 AFECTABLE	HABILITADO
	1.1.4.4.1	Productos Alimenticios, Agropecuarios y Forestales Adquiridos como I	Deudora	5 NO AFECTABLE	DESHABILITADO
	1.1.4.4.2	Insumos Textiles Adquiridos como Materia Prima	Deudora	5 NO AFECTABLE	DESHABILITADO
	1.1.4.4.3	Productos de Papel, Cartón e Impresos Adquiridos como Materia Prim	Deudora	5 NO AFECTABLE	DESHABILITADO
	1.1.4.4.4	Combustibles, Lubricantes y Aditivos Adquiridos, Carbón y sus Deriva	Deudora	5 NO AFECTABLE	DESHABILITADO
	1.1.4.4.5	Productos Químicos, Farmacéuticos y de Laboratorio Adquiridos como	Deudora	5 NO AFECTABLE	DESHABILITADO
	1.1.4.4.6	Productos Metálicos y a Base de Minerales no Metálicos Adquiridos co	Deudora	5 NO AFECTABLE	DESHABILITADO
	1.1.4.4.7	Productos de Cuero, Piel, Plástico y Hule Adquiridos como Materia Prii	Deudora	5 NO AFECTABLE	DESHABILITADO
	1.1.4.4.9	Otros Productos y Mercancias Adquiridas como Materia Prima	Deudora	5 NO AFECTABLE	DESHABILITADO
1.1.4.0.0	1.1.4.5.0	Inventario de Mercancia Bienes en Transi	Deudora	4 AFECTABLE	HABILITADO



1.1.0.0.0	1.1.5.0.0	ALMACENES	Deudora	3 NO AFECTABLE	HABILITADO
1.1.5.0.0	1.1.5.1.0	Almacen de Materiales y Suministro de Co	Deudora	4 NO AFECTABLE	HABILITADO
1.1.5.1.0	1.1.5.1.001.0000.0	Materiales de Administracion y Emision	Deudora	5 NO AFECTABLE	DESHABILITADO
1.1.5.1.001.0000	1.1.5.1.001.0001.0	Materiales y Utiles de Oficina	Deudora	6 AFECTABLE	DESHABILITADO
1.1.5.1.001.0000	1.1.5.1.001.0002.0	Equipos Menores de Oficina	Deudora	6 AFECTABLE	DESHABILITADO
1.1.5.1.001.0000	1.1.5.1.001.0003.0	Materiales de Utiles de Impresión y Repr	Deudora	6 AFECTABLE	DESHABILITADO
1.1.5.1.001.0000	1.1.5.1.001.0004.0	Materiales y Utiles Consumibles	Deudora	6 AFECTABLE	DESHABILITADO
1.1.5.1.001.0000	1.1.5.1.001.0005.0	Material de Apoyo Informativo	Deudora	6 AFECTABLE	DESHABILITADO
1.1.5.1.001.0000	1.1.5.1.001.0006.0	Material de Informacion en Act. e Invest	Deudora	6 AFECTABLE	DESHABILITADO
1.1.5.1.001.0000	1.1.5.1.001.0007.0	Material Impreso	Deudora	6 AFECTABLE	DESHABILITADO
1.1.5.1.001.0000	1.1.5.1.001.0008.0	Material de Limpieza	Deudora	6 AFECTABLE	DESHABILITADO
1.1.5.1.0	1.1.5.1.002.0000.0	Alimentos y Utensilios	Deudora	5 NO AFECTABLE	DESHABILITADO
1.1.5.1.002.0000	1.1.5.1.002.0001.0	Productos Alimenticios para el personal	Deudora	6 AFECTABLE	DESHABILITADO
1.1.5.1.002.0000	1.1.5.1.002.0002.0	Utensilios para el Servicio de Alimentac	Deudora	6 AFECTABLE	DESHABILITADO
1.1.5.1.0	1.1.5.1.003.0000.0	Materiales y Articulos de Construcción	Deudora	5 NO AFECTABLE	DESHABILITADO
1.1.5.1.003.0000	1.1.5.1.003.0001.0	Madera y Productos de Madera	Deudora	6 AFECTABLE	DESHABILITADO
1.1.5.1.003.0000	1.1.5.1.003.0002.0	Material Electrico y Electronico	Deudora	6 AFECTABLE	DESHABILITADO
1.1.5.1.003.0000	1.1.5.1.003.0003.0	Otros Materiales y Art. de Construcción	Deudora	6 AFECTABLE	DESHABILITADO
1.1.5.1.0	1.1.5.1.004.0000.0	Productos Quimicos y Farmaceuticos	Deudora	5 NO AFECTABLE	DESHABILITADO
1.1.5.1.004.0000	1.1.5.1.004.0001.0	Plaguicidas, abonos y fertilizantes	Deudora	6 AFECTABLE	DESHABILITADO
1.1.5.1.0	1.1.5.1.005.0000.0	Combustible Lubricantes y Aditivos	Deudora	5 NO AFECTABLE	DESHABILITADO
1.1.5.1.005.0000	1.1.5.1.005.0001.0	Combustibles, Lub.y Adiv. Serv. Admi.	Deudora	6 AFECTABLE	DESHABILITADO
1.1.5.1.0	1.1.5.1.006.0000.0	Vestuario Blancos Prendas de Protección	Deudora	5 NO AFECTABLE	DESHABILITADO
1.1.5.1.006.0000	1.1.5.1.006.0001.0	Vestuario y Uniformes	Deudora	6 AFECTABLE	DESHABILITADO
1.1.5.1.006.0000	1.1.5.1.006.0002.0	Prendas de Seguridad y Prendas de Seguri	Deudora	6 AFECTABLE	DESHABILITADO
1.1.5.1.0	1.1.5.1.007.0000.0	Materiales y Suministros de Seguridad	Deudora	5 NO AFECTABLE	DESHABILITADO
1.1.5.1.007.0000	1.1.5.1.007.0001.0	Materiales y Suministro de Seguridad	Deudora	6 AFECTABLE	DESHABILITADO
1.1.5.1.0	1.1.5.1.008.0000.0	Herramientas Refacciones y Accesorios	Deudora	5 NO AFECTABLE	DESHABILITADO
1.1.5.1.008.0000	1.1.5.1.008.0001.0	Herramientas Menores	Deudora	6 AFECTABLE	DESHABILITADO
1.1.5.1.008.0000	1.1.5.1.008.0002.0	Refacciones y Accesorios Men. de Edifici	Deudora	6 AFECTABLE	DESHABILITADO
1.1.5.1.008.0000	1.1.5.1.008.0003.0	Refacciones y Accesorios Men. de Mob. Eq	Deudora	6 AFECTABLE	DESHABILITADO
1.1.5.1.008.0000	1.1.5.1.008.0004.0	Refacciones y Accesorios Men. de Equip.	Deudora	6 AFECTABLE	DESHABILITADO
1.1.5.1.008.0000	1.1.5.1.008.0005.0	Refacciones y Accesorios Men. de Equipo	Deudora	6 AFECTABLE	DESHABILITADO
1.1.5.1.008.0000	1.1.5.1.008.0006.0	Refacciones y Accesorios Men. de Otros B	Deudora	6 AFECTABLE	DESHABILITADO
	1.1.5.1.1	Materiales de Administración, Emisión de Documentos y Artículos Ofici	Deudora	5 NO AFECTABLE	DESHABILITADO
	1.1.5.1.2	Alimentos y Utensilios	Deudora	5 NO AFECTABLE	HABILITADO
1.1.5.1.0	1.1.5.1.211	Materiales, Útiles y Equipos Menores de Oficina	Deudora	6 AFECTABLE	HABILITADO
1.1.5.1.211	1.1.5.1.211.21101	Materiales y útiles de oficina	Deudora	6 AFECTABLE	HABILITADO
1.1.5.1.211	1.1.5.1.211.21102	Equipos menores de oficina	Deudora	6 AFECTABLE	HABILITADO
1.1.5.1.0	1.1.5.1.212	Materiales y Útiles de Impresión y Reproducción	Deudora	5 NO AFECTABLE	HABILITADO
1.1.5.1.212	1.1.5.1.212.21201	Materiales y útiles de impresión y reproducción	Deudora	6 AFECTABLE	HABILITADO
1.1.5.1.0	1.1.5.1.213	Material Estadístico y Geográfico	Deudora	5 NO AFECTABLE	HABILITADO
1.1.5.1.213	1.1.5.1.213.21301	Material estadístico y geográfico	Deudora	6 AFECTABLE	HABILITADO
1.1.5.1.0	1.1.5.1.214	Materiales, Útiles y Equipos Menores de Tecnologías de la Información	Deudora	5 NO AFECTABLE	HABILITADO
1.1.5.1.214	1.1.5.1.214.21401	Materiales y útiles consumibles para el procesamiento en equipos y bi	Deudora	6 AFECTABLE	HABILITADO
1.1.5.1.0	1.1.5.1.215	Material Impreso e Información Digital	Deudora	5 NO AFECTABLE	HABILITADO
1.1.5.1.215	1.1.5.1.215.21501	Material de apoyo informativo	Deudora	6 AFECTABLE	HABILITADO
1.1.5.1.215	1.1.5.1.215.21502	Material para información en actividades de investigación científica y te	Deudora	6 AFECTABLE	HABILITADO
1.1.5.1.215	1.1.5.1.215.21503	Material impreso	Deudora	6 AFECTABLE	HABILITADO
1.1.5.1.0	1.1.5.1.216	Material de Limpieza	Deudora	5 NO AFECTABLE	HABILITADO
1.1.5.1.216	1.1.5.1.216.21601	Material de limpieza	Deudora	6 AFECTABLE	HABILITADO
1.1.5.1.0	1.1.5.1.217	Materiales y Utiles de Enseñanza	Deudora	5 NO AFECTABLE	HABILITADO
1.1.5.1.217	1.1.5.1.217.21701	Materiales y suministros para planteles educativos	Deudora	6 AFECTABLE	HABILITADO
1.1.5.1.217	1.1.5.1.217.21702	Materiales y suministros para planteles educativos y bibliotecas	Deudora	6 AFECTABLE	HABILITADO
1.1.5.1.0	1.1.5.1.218	Materiales para el Registro e Identificación de Bienes y Personas	Deudora	5 NO AFECTABLE	HABILITADO
1.1.5.1.218	1.1.5.1.218.21801	Placas, licencias y señalamientos	Deudora	6 AFECTABLE	HABILITADO
1.1.5.1.0	1.1.5.1.221	Productos Alimenticios para Personas	Deudora	5 NO AFECTABLE	HABILITADO
1.1.5.1.221	1.1.5.1.221.22102	Productos alimenticios para personas derivado de la prestación de ser	Deudora	6 AFECTABLE	HABILITADO
1.1.5.1.221	1.1.5.1.221.22103	Productos alimenticios para el personal que realiza labores en campo	Deudora	6 AFECTABLE	HABILITADO
1.1.5.1.221	1.1.5.1.221.22104	Productos alimenticios para el personal en las instalaciones de las dep	Deudora	6 AFECTABLE	HABILITADO
1.1.5.1.221	1.1.5.1.221.22105	Productos alimenticios para la población en caso de desastres naturak	Deudora	6 AFECTABLE	HABILITADO
1.1.5.1.221	1.1.5.1.221.22106	Productos alimenticios para el personal derivado de actividades extrao	Deudora	6 AFECTABLE	HABILITADO
1.1.5.1.0	1.1.5.1.222	Productos Alimenticios para Animales	Deudora	5 NO AFECTABLE	HABILITADO
1.1.5.1.222	1.1.5.1.222.22201	Productos alimenticios para animales	Deudora	6 AFECTABLE	HABILITADO
1.1.5.1.0	1.1.5.1.223	Utensilios para el Servicio de Alimentación	Deudora	5 NO AFECTABLE	HABILITADO
1.1.5.1.223	1.1.5.1.223.22301	Utensilios para el servicio de alimentación	Deudora	6 AFECTABLE	HABILITADO
1.1.5.1.0	1.1.5.1.231	Productos Alimenticios, Agropecuarios y Forestales Adquiridos Como I	Deudora	5 NO AFECTABLE	HABILITADO
1.1.5.1.231	1.1.5.1.231.23101	Productos alimenticios, agropecuarios y forestales adquiridos como m	Deudora	6 AFECTABLE	HABILITADO
1.1.5.1.0	1.1.5.1.232	Insumos Textiles Adquiridos Como Materia Prima	Deudora	5 NO AFECTABLE	HABILITADO
1.1.5.1.232	1.1.5.1.232.23201	Insumos textiles adquiridos como materia prima	Deudora	6 AFECTABLE	HABILITADO
1.1.5.1.0	1.1.5.1.233	Productos de Papel, Cartón e Impresos Adquiridos Como Materia Prim	Deudora	5 NO AFECTABLE	HABILITADO
1.1.5.1.233	1.1.5.1.233.23301	Productos de papel, cartón e impresos adquiridos como materia prima	Deudora	6 AFECTABLE	HABILITADO
1.1.5.1.0	1.1.5.1.234	Combustibles, Lubricantes, Aditivos, Carbón y Sus Derivados Adquirid	Deudora	5 NO AFECTABLE	HABILITADO
1.1.5.1.234	1.1.5.1.234.23401	Combustibles, lubricantes, aditivos, carbón y sus derivados adquiridos	Deudora	6 AFECTABLE	HABILITADO
1.1.5.1.0	1.1.5.1.235	Productos Químicos, Farmacéuticos y de Laboratorio Adquiridos Com	Deudora	5 NO AFECTABLE	HABILITADO
1.1.5.1.235	1.1.5.1.235.23501	Productos químicos, farmacéuticos y de laboratorio adquiridos como r	Deudora	6 AFECTABLE	HABILITADO
1.1.5.1.0	1.1.5.1.236	Productos Metálicos y a Base de Minerales No Metálicos Adquiridos C	Deudora	5 NO AFECTABLE	HABILITADO
1.1.5.1.236	1.1.5.1.236.23601	Productos metálicos y a base de minerales no metálicos adquiridos co	Deudora	6 AFECTABLE	HABILITADO
1.1.5.1.0	1.1.5.1.237	Productos de Cuero, Piel, Plástico y Hule Adquiridos Como Materia Pri	Deudora	5 NO AFECTABLE	HABILITADO

1.1.5.1.237	1.1.5.1.237.23701	Productos de cuero, piel, plástico y hule adquiridos como materia prima	Deudora	6 AFECTABLE	HABILITADO
1.1.5.1.0	1.1.5.1.238	Mercancías Adquiridas para Su Comercialización	Deudora	5 NO AFECTABLE	HABILITADO
1.1.5.1.238	1.1.5.1.238.23801	Mercancías para su comercialización en tiendas del sector público	Deudora	6 AFECTABLE	HABILITADO
1.1.5.1.0	1.1.5.1.239	Otros Productos Adquiridos Como Materia Prima	Deudora	5 NO AFECTABLE	HABILITADO
1.1.5.1.239	1.1.5.1.239.23901	Otros productos adquiridos como materia prima	Deudora	6 AFECTABLE	HABILITADO
1.1.5.1.0	1.1.5.1.241	Productos Minerales No Metálicos	Deudora	5 NO AFECTABLE	HABILITADO
1.1.5.1.241	1.1.5.1.241.24101	Productos minerales no metálicos	Deudora	6 AFECTABLE	HABILITADO
1.1.5.1.0	1.1.5.1.242	Cemento y Productos de Concreto	Deudora	5 NO AFECTABLE	HABILITADO
1.1.5.1.242	1.1.5.1.242.24201	Cemento y productos de concreto	Deudora	6 AFECTABLE	HABILITADO
1.1.5.1.0	1.1.5.1.243	Cal, Yeso y Productos de Yeso	Deudora	5 NO AFECTABLE	HABILITADO
1.1.5.1.243	1.1.5.1.243.24301	Cal, yeso y productos de yeso	Deudora	6 AFECTABLE	HABILITADO
1.1.5.1.0	1.1.5.1.244	Madera y Productos de Madera	Deudora	5 NO AFECTABLE	HABILITADO
1.1.5.1.244	1.1.5.1.244.24401	Madera y productos de madera	Deudora	6 AFECTABLE	HABILITADO
1.1.5.1.0	1.1.5.1.245	Vidrio y Productos de Vidrio	Deudora	5 NO AFECTABLE	HABILITADO
1.1.5.1.245	1.1.5.1.245.24501	Vidrio y productos de vidrio	Deudora	6 AFECTABLE	HABILITADO
1.1.5.1.0	1.1.5.1.246	Material Eléctrico y Electrónico	Deudora	5 NO AFECTABLE	HABILITADO
1.1.5.1.246	1.1.5.1.246.24601	Material eléctrico y electrónico	Deudora	6 AFECTABLE	HABILITADO
1.1.5.1.0	1.1.5.1.247	Artículos Metálicos para la Construcción	Deudora	5 NO AFECTABLE	HABILITADO
1.1.5.1.247	1.1.5.1.247.24701	Artículos metálicos para la construcción	Deudora	6 AFECTABLE	HABILITADO
1.1.5.1.0	1.1.5.1.248	Materiales Complementarios	Deudora	5 NO AFECTABLE	HABILITADO
1.1.5.1.248	1.1.5.1.248.24801	Materiales complementarios	Deudora	6 AFECTABLE	HABILITADO
1.1.5.1.0	1.1.5.1.249	Otros Materiales y Artículos de Construcción y Reparación	Deudora	5 NO AFECTABLE	HABILITADO
1.1.5.1.249	1.1.5.1.249.24901	Otros materiales y artículos de construcción y reparación	Deudora	6 AFECTABLE	HABILITADO
1.1.5.1.0	1.1.5.1.251	Productos Químicos Básicos	Deudora	5 NO AFECTABLE	HABILITADO
1.1.5.1.251	1.1.5.1.251.25101	Productos químicos básicos	Deudora	6 AFECTABLE	HABILITADO
1.1.5.1.0	1.1.5.1.252	Fertilizantes, Pesticidas y Otros Agroquímicos	Deudora	5 NO AFECTABLE	HABILITADO
1.1.5.1.252	1.1.5.1.252.25201	Plaguicidas, abonos y fertilizantes	Deudora	6 AFECTABLE	HABILITADO
1.1.5.1.0	1.1.5.1.253	Medicinas y Productos Farmacéuticos	Deudora	5 NO AFECTABLE	HABILITADO
1.1.5.1.253	1.1.5.1.253.25301	Medicinas y productos farmacéuticos	Deudora	6 AFECTABLE	HABILITADO
1.1.5.1.0	1.1.5.1.254	Materiales, Accesorios y Suministros Médicos	Deudora	5 NO AFECTABLE	HABILITADO
1.1.5.1.254	1.1.5.1.254.25401	Materiales, accesorios y suministros médicos	Deudora	6 AFECTABLE	HABILITADO
1.1.5.1.0	1.1.5.1.255	Materiales, Accesorios y Suministros de Laboratorio	Deudora	5 NO AFECTABLE	HABILITADO
1.1.5.1.255	1.1.5.1.255.25501	Materiales, accesorios y suministros de laboratorio	Deudora	6 AFECTABLE	HABILITADO
1.1.5.1.0	1.1.5.1.256	Fibras Sintéticas, Hules, Plásticos y Derivados	Deudora	5 NO AFECTABLE	HABILITADO
1.1.5.1.256	1.1.5.1.256.25601	Fibras sintéticas, hule y plásticos y sus derivados	Deudora	6 AFECTABLE	HABILITADO
1.1.5.1.0	1.1.5.1.259	Otros Productos Químicos	Deudora	5 NO AFECTABLE	HABILITADO
1.1.5.1.259	1.1.5.1.259.25901	Otros productos químicos	Deudora	6 AFECTABLE	HABILITADO
1.1.5.1.259	1.1.5.1.259.25902	Productos químicos y reactivos para potabilización y tratamiento de agua	Deudora	6 AFECTABLE	HABILITADO
1.1.5.1.0	1.1.5.1.261	Combustibles, Lubricantes y Aditivos	Deudora	5 NO AFECTABLE	HABILITADO
1.1.5.1.261	1.1.5.1.261.26101	Combustibles, lubricantes y aditivos para vehículos terrestres, aéreos, Deudora	Deudora	6 AFECTABLE	HABILITADO
1.1.5.1.261	1.1.5.1.261.26102	Combustibles, lubricantes y aditivos para vehículos terrestres, aéreos, Deudora	Deudora	6 AFECTABLE	HABILITADO
1.1.5.1.261	1.1.5.1.261.26103	Combustibles, lubricantes y aditivos para vehículos terrestres, aéreos, Deudora	Deudora	6 AFECTABLE	HABILITADO
1.1.5.1.261	1.1.5.1.261.26104	Combustibles, lubricantes y aditivos para vehículos terrestres, aéreos, Deudora	Deudora	6 AFECTABLE	HABILITADO
1.1.5.1.261	1.1.5.1.261.26105	Combustibles, lubricantes y aditivos para maquinaria, equipo de producción Deudora	Deudora	6 AFECTABLE	HABILITADO
1.1.5.1.261	1.1.5.1.261.26106	Pidiregas cargos variables	Deudora	6 AFECTABLE	HABILITADO
1.1.5.1.261	1.1.5.1.261.26107	Combustibles nacionales para plantas productivas	Deudora	6 AFECTABLE	HABILITADO
1.1.5.1.261	1.1.5.1.261.26108	Combustibles de importación para plantas productivas	Deudora	6 AFECTABLE	HABILITADO
1.1.5.1.0	1.1.5.1.271	Vestuario y Uniformes	Deudora	5 NO AFECTABLE	HABILITADO
1.1.5.1.271	1.1.5.1.271.27101	Vestuario y uniformes	Deudora	6 AFECTABLE	HABILITADO
1.1.5.1.271	1.1.5.1.271.27102	Uniformes para el deporte	Deudora	6 AFECTABLE	HABILITADO
1.1.5.1.0	1.1.5.1.272	Prendas de Seguridad y Protección Personal	Deudora	5 NO AFECTABLE	HABILITADO
1.1.5.1.272	1.1.5.1.272.27201	Prendas de protección personal	Deudora	6 AFECTABLE	HABILITADO
1.1.5.1.0	1.1.5.1.273	Artículos Deportivos	Deudora	5 NO AFECTABLE	HABILITADO
1.1.5.1.273	1.1.5.1.273.27301	Artículos deportivos	Deudora	6 AFECTABLE	HABILITADO
1.1.5.1.0	1.1.5.1.274	Productos Textiles	Deudora	5 NO AFECTABLE	HABILITADO
1.1.5.1.274	1.1.5.1.274.27401	Productos textiles	Deudora	6 AFECTABLE	HABILITADO
1.1.5.1.0	1.1.5.1.275	Blancos y Otros Productos Textiles, Excepto Prendas de Vestir	Deudora	5 NO AFECTABLE	HABILITADO
1.1.5.1.275	1.1.5.1.275.27501	Blancos y otros productos textiles, excepto prendas de vestir	Deudora	6 AFECTABLE	HABILITADO
1.1.5.1.0	1.1.5.1.281	Sustancias y Materiales Explosivos	Deudora	5 NO AFECTABLE	HABILITADO
1.1.5.1.281	1.1.5.1.281.28101	Sustancias y materiales explosivos	Deudora	6 AFECTABLE	HABILITADO
1.1.5.1.0	1.1.5.1.282	Materiales de Seguridad Pública	Deudora	5 NO AFECTABLE	HABILITADO
1.1.5.1.282	1.1.5.1.282.28201	Materiales de seguridad pública	Deudora	6 AFECTABLE	HABILITADO
1.1.5.1.0	1.1.5.1.283	Prendas de Protección para Seguridad Pública y Nacional	Deudora	5 NO AFECTABLE	HABILITADO
1.1.5.1.283	1.1.5.1.283.28301	Prendas de protección para seguridad pública y nacional	Deudora	6 AFECTABLE	HABILITADO
1.1.5.1.283	1.1.5.1.283.28302	Accesorios de protección para seguridad pública y nacional	Deudora	6 AFECTABLE	HABILITADO
1.1.5.1.0	1.1.5.1.291	Herramientas Menores	Deudora	5 NO AFECTABLE	HABILITADO
1.1.5.1.291	1.1.5.1.291.29101	Herramientas menores	Deudora	6 AFECTABLE	HABILITADO
1.1.5.1.0	1.1.5.1.292	Refacciones y Accesorios Menores de Edificios	Deudora	5 NO AFECTABLE	HABILITADO
1.1.5.1.292	1.1.5.1.292.29201	Refacciones y accesorios menores de edificios	Deudora	6 AFECTABLE	HABILITADO
1.1.5.1.0	1.1.5.1.293	Refacciones y Accesorios Menores de Mobiliario y Equipo de Administración	Deudora	5 NO AFECTABLE	HABILITADO
1.1.5.1.293	1.1.5.1.293.29301	Refacciones y accesorios menores de mobiliario y equipo de administración	Deudora	6 AFECTABLE	HABILITADO
1.1.5.1.0	1.1.5.1.294	Refacciones y Accesorios Menores de Equipo de Cómputo y Tecnología	Deudora	5 NO AFECTABLE	HABILITADO
1.1.5.1.294	1.1.5.1.294.29401	Refacciones y accesorios para equipo de cómputo y telecomunicación	Deudora	6 AFECTABLE	HABILITADO
1.1.5.1.0	1.1.5.1.295	Refacciones y Accesorios Menores de Equipo e Instrumental Médico y Odontológico	Deudora	5 NO AFECTABLE	HABILITADO
1.1.5.1.295	1.1.5.1.295.29501	Refacciones y accesorios menores de equipo e instrumental médico y odontológico	Deudora	6 AFECTABLE	HABILITADO
1.1.5.1.0	1.1.5.1.296	Refacciones y Accesorios Menores de Equipo de Transporte	Deudora	5 NO AFECTABLE	HABILITADO
1.1.5.1.296	1.1.5.1.296.29601	Refacciones y accesorios menores de equipo de transporte	Deudora	6 AFECTABLE	HABILITADO
1.1.5.1.0	1.1.5.1.297	Refacciones y Accesorios Menores de Equipo de Defensa y Seguridad	Deudora	5 NO AFECTABLE	HABILITADO
1.1.5.1.297	1.1.5.1.297.29701	Refacciones y accesorios menores de equipo de defensa y seguridad	Deudora	6 AFECTABLE	HABILITADO

12

8

1.1.5.1.0	1.1.5.1.298	Refacciones y Accesorios Menores de Maquinaria y Otros Equipos	Deudora	5 NO AFECTABLE	HABILITADO
1.1.5.1.298	1.1.5.1.298.29801	Refacciones y accesorios menores de maquinaria y otros equipos	Deudora	6 AFECTABLE	HABILITADO
1.1.5.1.0	1.1.5.1.299	Refacciones y Accesorios Menores Otros Bienes Muebles	Deudora	5 NO AFECTABLE	HABILITADO
1.1.5.1.299	1.1.5.1.299.29901	Refacciones y accesorios menores otros bienes muebles	Deudora	6 AFECTABLE	HABILITADO
	1.1.5.1.3	Materias primas y materias de producción y comercialización	Deudora	5 NO AFECTABLE	DESHABILITADO
	1.1.5.1.4	Materiales y artículos de construcción y de reparación	Deudora	5 NO AFECTABLE	DESHABILITADO
	1.1.5.1.5	Productos químicos farmacéuticos y de laboratorio	Deudora	5 NO AFECTABLE	DESHABILITADO
	1.1.5.1.6	Consumibles, lubricantes y aditivos	Deudora	5 NO AFECTABLE	DESHABILITADO
	1.1.5.1.7	Vestuario blanco, prendas protectoras y artículos deportivos	Deudora	5 NO AFECTABLE	DESHABILITADO
	1.1.5.1.8	Materiales y suministros para seguridad	Deudora	5 NO AFECTABLE	DESHABILITADO
1.1.0.0.0	1.1.6.0.0	ESTIMACIÓN POR PERDID	Deudora	3 NO AFECTABLE	HABILITADO
1.1.6.0.0	1.1.6.1.0	Estimaciones para cuentas Incobrables	Deudora	4 AFECTABLE	HABILITADO
1.1.6.0.0	1.1.6.2.0	Estimacion por Deterioro de Inventarios	Deudora	4 AFECTABLE	HABILITADO
1.1.0.0.0	1.1.9.0.0	Otros Activos Circulantes	Deudora	3 NO AFECTABLE	HABILITADO
1.1.9.0.0	1.1.9.1.0	Valores en Garantía	Deudora	4 AFECTABLE	HABILITADO
1.1.9.0.0	1.1.9.2.0	Bienes en Garantía	Deudora	4 AFECTABLE	HABILITADO
1.1.9.0.0	1.1.9.3.0	Bienes Derivados de Embargo	Deudora	4 AFECTABLE	HABILITADO
1.1.9.0.0	1.1.9.4.0	Adquisición con Fondos de Terceros	Deudora	4 AFECTABLE	HABILITADO
1.0.0.0.0	1.2.0.0.0	ACTIVO NO CIRCULANTE	Deudora	2 NO AFECTABLE	HABILITADO
1.2.0.0.0	1.2.1.0.0	INVERSIONES FINANCIER	Deudora	3 NO AFECTABLE	HABILITADO
1.2.1.0.0	1.2.1.4.0	Participaciones y Aportaciones d Capital	Deudora	4 AFECTABLE	HABILITADO
1.2.0.0.0	1.2.2.0.0	DERECHOS A RECIBIR EFEC. Y EQUIV. A L.P.	Deudora	3 NO AFECTABLE	HABILITADO
1.2.2.0.0	1.2.2.2.0	Deudores Diversos a Largo Plazo	Deudora	4 AFECTABLE	HABILITADO
1.2.2.0.0	1.2.2.9.0	Otros Derechos a Rec. Efev. o Eqv. a L.P	Deudora	4 AFECTABLE	HABILITADO
1.2.0.0.0	1.2.3.0.0	BIENES INMUEBLES, INFRA	Deudora	3 NO AFECTABLE	HABILITADO
1.2.3.0.0	1.2.3.1.0	Terrenos	Deudora	4 AFECTABLE	HABILITADO
1.2.3.0.0	1.2.3.2.0	Viviendas	Deudora	4 AFECTABLE	HABILITADO
	1.2.3.5.1	Edificación habitacional en Proceso	Deudora	5 NO AFECTABLE	DESHABILITADO
	1.2.3.5.2	Edificación no habitacional en Proceso	Deudora	5 NO AFECTABLE	DESHABILITADO
	1.2.3.5.3	Construcción de Obras para el Abastecimiento de Agua, Petróleo, Gas	Deudora	5 NO AFECTABLE	DESHABILITADO
	1.2.3.5.7	Instalaciones y Equipamiento en Construcciones en Proceso	Deudora	5 NO AFECTABLE	DESHABILITADO
	1.2.3.5.9	Trabajos de Acabados en Edificaciones y Otros Trabajos Especializad	Deudora	5 NO AFECTABLE	DESHABILITADO
1.2.0.0.0	1.2.4.0.0	BIENES MUEBLES	Deudora	3 NO AFECTABLE	HABILITADO
1.2.4.0.0	1.2.4.1.0	Mobiliario y Equipo de Administracion	Deudora	4 NO AFECTABLE	HABILITADO
	1.2.4.1.1	Muebles de oficina y estantería	Deudora	5 NO AFECTABLE	DESHABILITADO
	1.2.4.1.1.1.0.01	Mobiliario	Deudora	8 AFECTABLE	DESHABILITADO
	1.2.4.1.2	Muebles, excepto de oficina y estantería	Deudora	5 NO AFECTABLE	DESHABILITADO
	1.2.4.1.2.1.0.01	Muebles	Deudora	8 AFECTABLE	DESHABILITADO
	1.2.4.1.2.2.0.01	Aparatos Eléctricos	Deudora	8 AFECTABLE	DESHABILITADO
	1.2.4.1.3	Equipo de cómputo y de tecnologías de la información	Deudora	5 NO AFECTABLE	DESHABILITADO
	1.2.4.1.3.1.0.01	Bienes Informáticos	Deudora	8 AFECTABLE	DESHABILITADO
1.2.4.1.0	1.2.4.1.511.0000.0	(Muebles de Oficina y Estantería)	Deudora	5 NO AFECTABLE	HABILITADO
1.2.4.1.511.0000	1.2.4.1.511.0001.0	Mobiliario	Deudora	6 AFECTABLE	HABILITADO
1.2.4.1.0	1.2.4.1.512.0000.0	(Muebles, Excepto de Oficina y Estantería)	Deudora	5 NO AFECTABLE	HABILITADO
1.2.4.1.512.0000	1.2.4.1.512.0001.0	Muebles	Deudora	6 AFECTABLE	HABILITADO
1.2.4.1.512.0000	1.2.4.1.512.0002.0	Aparatos Eléctricos	Deudora	6 AFECTABLE	HABILITADO
1.2.4.1.0	1.2.4.1.513.0000.0	(Bienes Artísticos, Culturales y Científicos)	Deudora	5 NO AFECTABLE	HABILITADO
1.2.4.1.513.0000	1.2.4.1.513.0001.0	Bienes Artísticos y Culturales	Deudora	6 AFECTABLE	HABILITADO
1.2.4.1.0	1.2.4.1.514.0000.0	(Objetos de Valor)	Deudora	5 AFECTABLE	HABILITADO
1.2.4.1.0	1.2.4.1.515.0000.0	(Equipo de Computo y de Tecnologías de la Información)	Deudora	5 NO AFECTABLE	HABILITADO
1.2.4.1.515.0000	1.2.4.1.515.0001.0	Bienes Informáticos	Deudora	6 AFECTABLE	HABILITADO
1.2.4.1.0	1.2.4.1.519.0000.0	(Otros Mobiliarios Y equipo de Administración)	Deudora	5 NO AFECTABLE	HABILITADO
1.2.4.1.519.0000	1.2.4.1.519.0001.0	Equipo de Administración	Deudora	6 AFECTABLE	HABILITADO
	1.2.4.1.519.0002.0	Adjudicaciones, expropiaciones e indemnizaciones	Deudora	6 AFECTABLE	DESHABILITADO
	1.2.4.1.9	Otros mobiliarios y equipos de administración	Deudora	5 NO AFECTABLE	DESHABILITADO
	1.2.4.1.9.1.0.01	Equipo de Administración	Deudora	8 AFECTABLE	DESHABILITADO
1.2.4.0.0	1.2.4.2.0	Mobiliario y Equipo Educativo y Recreativo	Deudora	4 NO AFECTABLE	HABILITADO
	1.2.4.2.1	Equipos y aparatos audiovisuales	Deudora	5 NO AFECTABLE	DESHABILITADO
	1.2.4.2.1.1.0.01	Equipos y aparatos audiovisuales	Deudora	8 AFECTABLE	HABILITADO
	1.2.4.2.2	Aparatos deportivos	Deudora	5 NO AFECTABLE	DESHABILITADO
	1.2.4.2.3	Cámaras fotográficas y de video	Deudora	5 NO AFECTABLE	DESHABILITADO
	1.2.4.2.3.1.0.01	Cámaras Fotográficas y de video	Deudora	8 AFECTABLE	DESHABILITADO
1.2.4.2.0	1.2.4.2.521.0000.0	(Equipos y Aparatos Audiovisuales)	Deudora	5 NO AFECTABLE	HABILITADO
1.2.4.2.521.0000	1.2.4.2.521.0001.0	Equipos y Aparatos Audiovisuales	Deudora	6 AFECTABLE	HABILITADO
1.2.4.2.0	1.2.4.2.522.0000.0	(Aparatos Deportivos)	Deudora	5 NO AFECTABLE	HABILITADO
1.2.4.2.522.0000	1.2.4.2.522.0001.0	Aparatos Deportivos	Deudora	6 AFECTABLE	HABILITADO
1.2.4.2.0	1.2.4.2.523.0000.0	(Cámaras Fotográficas y de Video)	Deudora	5 NO AFECTABLE	HABILITADO
1.2.4.2.523.0000	1.2.4.2.523.0001.0	Cámaras Fotográficas y de Video	Deudora	6 AFECTABLE	HABILITADO
1.2.4.2.0	1.2.4.2.529.0000.0	(Otro Mobiliario y Equipo Educativo y Recreativo)	Deudora	5 NO AFECTABLE	HABILITADO
1.2.4.2.529.0000	1.2.4.2.529.0001.0	Otro Mobiliario y Equipo Educativo y Recreativo	Deudora	6 AFECTABLE	HABILITADO
	1.2.4.2.9	Otro mobiliario y equipo educativo y recreativo	Deudora	5 NO AFECTABLE	DESHABILITADO
	1.2.4.2.9.1.0.01	Otro mobiliario y equipo educativo y recreativo	Deudora	8 AFECTABLE	DESHABILITADO
1.2.4.0.0	1.2.4.3.0	Equipo e Instrumental Médico y de Laboratorio	Deudora	4 AFECTABLE	HABILITADO
	1.2.4.3.1	Equipo médico y de laboratorio	Deudora	5 NO AFECTABLE	DESHABILITADO
	1.2.4.3.1.1.0.01	Equipo médico y de laboratorio	Deudora	8 AFECTABLE	DESHABILITADO
	1.2.4.3.2	Instrumental médico y de laboratorio	Deudora	5 NO AFECTABLE	DESHABILITADO
1.2.4.0.0	1.2.4.4.0	Vehículos y Equipos de Transporte	Deudora	4 NO AFECTABLE	HABILITADO
	1.2.4.4.1	Automóviles y equipo terrestre	Deudora	5 NO AFECTABLE	DESHABILITADO
	1.2.4.4.1.1.0.01	Automóviles y Equipo Terrestre	Deudora	8 AFECTABLE	DESHABILITADO

JK

8

	1.2.4.4.2	Carrocerías y remolques	Deudora	5 NO AFECTABLE	DESHABILITADO
	1.2.4.4.2.1.0.01	Carrocerías y remolques	Deudora	8 AFECTABLE	DESHABILITADO
	1.2.4.4.3	Equipo aeroespacial	Deudora	5 NO AFECTABLE	DESHABILITADO
	1.2.4.4.5	Embarcaciones	Deudora	5 NO AFECTABLE	DESHABILITADO
1.2.4.4.0	1.2.4.4.541.0000.0	(Vehículos y Equipos Terrestres)	Deudora	5 NO AFECTABLE	HABILITADO
1.2.4.4.541.0000	1.2.4.4.541.0003.0	Servicios Públicos y Operación de Progra	Deudora	6 AFECTABLE	HABILITADO
1.2.4.4.541.0000	1.2.4.4.541.0004.0	Destinados a Servicios Administrativos	Deudora	6 AFECTABLE	HABILITADO
1.2.4.4.0	1.2.4.4.542.0000.0	(Carrocerías y Remolques)	Deudora	5 NO AFECTABLE	HABILITADO
1.2.4.4.542.0000	1.2.4.4.542.0001.0	Carrocería y Remolques	Deudora	6 AFECTABLE	HABILITADO
1.2.4.4.0	1.2.4.4.549.0000.0	(Otros Equipos de Transportes)	Deudora	5 NO AFECTABLE	HABILITADO
1.2.4.4.549.0000	1.2.4.4.549.0001.0	Otros Equipos de Transportes	Deudora	6 AFECTABLE	HABILITADO
	1.2.4.4.9	Otros equipos de transporte	Deudora	5 NO AFECTABLE	DESHABILITADO
	1.2.4.4.9.1.0.01	Otros equipos de transporte	Deudora	8 AFECTABLE	DESHABILITADO
1.2.4.0.0	1.2.4.5.0	Equipo de Defensa y Seguridad	Deudora	4 AFECTABLE	HABILITADO
1.2.4.0.0	1.2.4.6.0	Maquinaria, Otros Equipos y Herramientas	Deudora	4 NO AFECTABLE	HABILITADO
	1.2.4.6.1	Maquinaria y equipo agropecuario	Deudora	5 NO AFECTABLE	DESHABILITADO
	1.2.4.6.2	Maquinaria y equipo industrial	Deudora	5 NO AFECTABLE	DESHABILITADO
	1.2.4.6.2.1.0.01	Maquinaria y equipo industrial	Deudora	8 AFECTABLE	DESHABILITADO
	1.2.4.6.3	Maquinaria y equipo de construcción	Deudora	5 NO AFECTABLE	DESHABILITADO
	1.2.4.6.3.1.0.01	Maquinaria y equipo de construcción	Deudora	8 AFECTABLE	DESHABILITADO
	1.2.4.6.4	Sistemas de aire acondicionado, calefacción y de refrigeración industri	Deudora	5 NO AFECTABLE	DESHABILITADO
	1.2.4.6.4.1.0.01	Sistemas de aire acondicionado, calefacción y de refrigeración industri	Deudora	8 AFECTABLE	DESHABILITADO
	1.2.4.6.5	Equipo de comunicación y telecomunicación	Deudora	5 NO AFECTABLE	DESHABILITADO
	1.2.4.6.5.1.0.01	Equipo de Comunicación y Telecomunicación	Deudora	8 AFECTABLE	DESHABILITADO
1.2.4.6.0	1.2.4.6.562	Maquinaria y equipo industrial	Deudora	5 AFECTABLE	HABILITADO
1.2.4.6.0	1.2.4.6.564	Sistemas de Aire Acondicionado, Calefacción y de Refrigeración Indus	Deudora	5 AFECTABLE	HABILITADO
	1.2.4.6.564elimAug	Sistemas de Aire Acondicionado, Calefacción y de Refrigeración Indus	Deudora	5 AFECTABLE	DESHABILITADO
1.2.4.6.0	1.2.4.6.565.0000.0	(Equipo de Comunicación y Telecomunicaci	Deudora	5 NO AFECTABLE	HABILITADO
1.2.4.6.565.0000	1.2.4.6.565.0001.0	Equipos y Aparatos de Comu. y Telecomuni	Deudora	6 AFECTABLE	HABILITADO
1.2.4.6.0	1.2.4.6.566.0000.0	(Equipos de Generación Eléctrica, Aparat	Deudora	5 NO AFECTABLE	HABILITADO
1.2.4.6.566.0000	1.2.4.6.566.0001.0	Maquinaria y Equipo Eléctrico y Electron	Deudora	6 AFECTABLE	HABILITADO
1.2.4.6.0	1.2.4.6.567.0000.0	(Herramientas y Maquinas)	Deudora	5 NO AFECTABLE	HABILITADO
1.2.4.6.567.0000	1.2.4.6.567.0001.0	Herramientas y Maquinas	Deudora	6 AFECTABLE	HABILITADO
1.2.4.6.0	1.2.4.6.569.0000.0	(Otros Equipos)	Deudora	5 NO AFECTABLE	HABILITADO
1.2.4.6.569.0000	1.2.4.6.569.0002.0	Otros Bienes Muebles	Deudora	6 AFECTABLE	HABILITADO
	1.2.4.6.6	Equipo de generación eléctrica, aparatos y accesorios eléctricos	Deudora	5 NO AFECTABLE	DESHABILITADO
	1.2.4.6.6.1.0.01	Equipos de Generación Eléctrica, Aparatos y Accesorios Eléctricos	Deudora	8 AFECTABLE	DESHABILITADO
	1.2.4.6.7	Herramientas y máquinas-herramientas	Deudora	5 NO AFECTABLE	DESHABILITADO
	1.2.4.6.7.1.0.01	Herramientas y Máquinas-Herramienta	Deudora	8 AFECTABLE	DESHABILITADO
	1.2.4.6.9	Otros equipos	Deudora	5 NO AFECTABLE	DESHABILITADO
	1.2.4.6.9.1.0.01	Otros Bienes Muebles	Deudora	8 AFECTABLE	DESHABILITADO
1.2.4.0.0	1.2.4.7.0	Colecciones, Obra de Arte y Objetos	Deudora	4 AFECTABLE	HABILITADO
	1.2.4.7.1.1.0.01	Bienes artísticos, culturales y científicos	Deudora	8 AFECTABLE	DESHABILITADO
1.2.4.0.0	1.2.4.8.0	Activos Biologicos	Deudora	4 AFECTABLE	HABILITADO
1.2.0.0.0	1.2.5.0.0	A CTIVOS INTANGIBLES	Deudora	3 NO AFECTABLE	HABILITADO
1.2.5.0.0	1.2.5.1.0	Software	Deudora	4 NO AFECTABLE	HABILITADO
	1.2.5.1.1.1.0.01	Software	Deudora	8 AFECTABLE	DESHABILITADO
1.2.5.1.0	1.2.5.1.591.0000.0	(Software)	Deudora	5 NO AFECTABLE	HABILITADO
1.2.5.1.591.0000	1.2.5.1.591.0001.0	Software	Deudora	6 AFECTABLE	HABILITADO
1.2.5.0.0	1.2.5.2.0	Patentes, Marcas y Derechos	Deudora	4 NO AFECTABLE	HABILITADO
	1.2.5.2.1	Patentes	Deudora	5 AFECTABLE	DESHABILITADO
	1.2.5.2.2	Marcas	Deudora	5 AFECTABLE	DESHABILITADO
	1.2.5.2.3	Derechos	Deudora	5 NO AFECTABLE	DESHABILITADO
	1.2.5.2.3.1.0.01	Derechos	Deudora	8 AFECTABLE	DESHABILITADO
1.2.5.2.0	1.2.5.2.592.0000.0	(Patentes)	Deudora	5 NO AFECTABLE	HABILITADO
1.2.5.2.592.0000	1.2.5.2.592.0001.0	Patentes	Deudora	6 AFECTABLE	HABILITADO
1.2.5.2.0	1.2.5.2.593.0000.0	(Marcas)	Deudora	5 NO AFECTABLE	HABILITADO
1.2.5.2.593.0000	1.2.5.2.593.0001.0	Marcas	Deudora	6 AFECTABLE	HABILITADO
1.2.5.2.0	1.2.5.2.594.0000.0	(Derechos)	Deudora	5 NO AFECTABLE	HABILITADO
1.2.5.2.594.0000	1.2.5.2.594.0001.0	Derechos	Deudora	6 AFECTABLE	HABILITADO
1.2.5.0.0	1.2.5.3.0	Concesiones y Franquicias	Deudora	4 AFECTABLE	HABILITADO
1.2.5.0.0	1.2.5.4.0	Licencias	Deudora	4 NO AFECTABLE	HABILITADO
	1.2.5.4.1	Licencias informáticas e intelectuales	Deudora	5 AFECTABLE	DESHABILITADO
1.2.5.4.0	1.2.5.4.597.0000.0	(Licencias informaticas e intelectuales)	Deudora	5 NO AFECTABLE	HABILITADO
1.2.5.4.597.0000	1.2.5.4.597.0001.0	Licencias de Uso de Software	Deudora	6 AFECTABLE	HABILITADO
1.2.5.4.0	1.2.5.4.598.0000.0	(Licencias, Industriales Comerciales y O	Deudora	5 AFECTABLE	HABILITADO
1.2.5.0.0	1.2.5.9.0	Otros Activos Intangibles	Deudora	4 AFECTABLE	HABILITADO
1.2.0.0.0	1.2.6.0.0	DEPRECIACIÓN, DETERIOR	Deudora	3 NO AFECTABLE	HABILITADO
1.2.6.0.0	1.2.6.1.0	Depreciación Acumulada de Bienes Inmuebl	Deudora	4 NO AFECTABLE	HABILITADO
1.2.6.0.0	1.2.6.2.0	Depreciación Acumulada de Infraestructur	Deudora	4 NO AFECTABLE	HABILITADO
1.2.6.0.0	1.2.6.3.0	Depreciación Acumulada de Bienes Muebles	Deudora	4 NO AFECTABLE	HABILITADO
1.2.6.3.0	1.2.6.3.001.1241.0	Depreciación de Mobiliario y Equipo de A	Deudora	5 AFECTABLE	HABILITADO
1.2.6.3.0	1.2.6.3.002.1242.0	Mobiliario y Equipo Educativo y Recrea	Deudora	5 AFECTABLE	HABILITADO
1.2.6.3.0	1.2.6.3.003.1243.0	Equipo e Instrumental Mecio y de Laborat	Deudora	5 AFECTABLE	HABILITADO
1.2.6.3.0	1.2.6.3.004.1244.0	Vehículo y Equipo de Transporte	Deudora	5 AFECTABLE	HABILITADO
1.2.6.3.0	1.2.6.3.005.1245.0	Equipo de Defensa y Seguridad	Deudora	5 AFECTABLE	HABILITADO
1.2.6.3.0	1.2.6.3.006.1246.0	Maquinaria, Otros Equipos y Herramientas	Deudora	5 AFECTABLE	HABILITADO
1.2.6.3.0	1.2.6.3.007.1247.0	Colecciones, Obra de Arte y Objetos	Deudora	5 AFECTABLE	HABILITADO
	1.2.6.3.008elimAug	Equipo de cómputo y de tecnología de la información	Deudora	5 AFECTABLE	DESHABILITADO

	1.2.6.3.569.01	Otros Bienes Muebles	Acreeedora	6 AFECTABLE	DESHABILITADO
1.2.6.0.0	1.2.6.4.0	Deterioro Acumulado de Bienes	Deudora	4 NO AFECTABLE	HABILITADO
1.2.6.0.0	1.2.6.5.0	Amortizacion Acumulado de Activos Intang	Deudora	4 NO AFECTABLE	HABILITADO
1.2.0.0.0	1.2.7.0.0	ACTIVOS DIFERIDOS	Deudora	3 NO AFECTABLE	HABILITADO
1.2.7.0.0	1.2.7.1.0	Estudios, Formulacion y Evaluacion de Pr	Deudora	4 AFECTABLE	HABILITADO
1.2.7.0.0	1.2.7.2.0	Derechos Sobre Bienes en Regimen	Deudora	4 AFECTABLE	HABILITADO
1.2.0.0.0	1.2.8.0.0	ESTIMACIÓN POR PERDID	Deudora	3 NO AFECTABLE	HABILITADO
1.2.8.0.0	1.2.8.1.0	Estimacion Por Perdida de Cuentas Incob.	Deudora	4 AFECTABLE	HABILITADO
1.2.0.0.0	1.2.9.0.0	OTROS ACTIVO NO CIRCUL	Deudora	3 NO AFECTABLE	HABILITADO
1.2.9.0.0	1.2.9.1.0	Bienes en Concesion	Deudora	4 AFECTABLE	HABILITADO
1.2.9.0.0	1.2.9.2.0	Bienes en Arrendamiento Financiero	Deudora	4 AFECTABLE	HABILITADO
1.2.9.0.0	1.2.9.3.0	Bienes en Comodato	Deudora	4 AFECTABLE	HABILITADO
NA	2.0.0.0.0	PASIVO	Acreeedora	1 NO AFECTABLE	HABILITADO
2.0.0.0.0	2.1.0.0.0	PASIVO CIRCULANTE	Acreeedora	2 NO AFECTABLE	HABILITADO
2.1.0.0.0	2.1.1.0.0	CUENTAS POR PAGAR A CO	Acreeedora	3 NO AFECTABLE	HABILITADO
	2.1.1.1.0	Servicios Personales por Pagar a Corto Plazo	Acreeedora	4 NO AFECTABLE	DESHABILITADO
	2.1.1.1.4.1	Aportaciones de seguridad social	Acreeedora	6 AFECTABLE	DESHABILITADO
	2.1.1.1.4.2	Aportaciones a fondos de vivienda	Acreeedora	6 AFECTABLE	DESHABILITADO
2.1.1.0.0	2.1.1.2.0	Proveedores Por Pagar a Corto Plazo	Acreeedora	4 NO AFECTABLE	HABILITADO
2.1.1.2.0	2.1.1.2.001.0000.0	PROVEEDORES	Acreeedora	5 NO AFECTABLE	HABILITADO
2.1.1.2.001.0000	2.1.1.2.001.0001.0	Ramiro Jimenez Aquino	Acreeedora	6 AFECTABLE	HABILITADO
2.1.1.2.001.0000	2.1.1.2.001.0002.0	Isabel de los Santos Rodriguez Comelio	Acreeedora	6 AFECTABLE	HABILITADO
2.1.1.2.001.0000	2.1.1.2.001.0003.0	Arleba Automotriz	Acreeedora	6 AFECTABLE	HABILITADO
2.1.1.2.001.0000	2.1.1.2.001.0004.0	Dulcerias de Yucatan	Acreeedora	6 AFECTABLE	HABILITADO
2.1.1.2.001.0000	2.1.1.2.001.0005.0	Gladys Peralta Geronimo	Acreeedora	6 AFECTABLE	HABILITADO
2.1.1.2.001.0000	2.1.1.2.001.0006.0	Nueva Walmart de Mexico	Acreeedora	6 AFECTABLE	HABILITADO
2.1.1.2.001.0000	2.1.1.2.001.0007.0	Corporacion Sanchez S.A. de C.V.	Acreeedora	6 AFECTABLE	HABILITADO
2.1.1.2.001.0000	2.1.1.2.001.0008.0	Vida Jazmin Murueta Noemi	Acreeedora	6 AFECTABLE	HABILITADO
2.1.1.2.001.0000	2.1.1.2.001.0009.0	Color Cassettes S.A de C.V.	Acreeedora	6 AFECTABLE	HABILITADO
2.1.1.2.001.0000	2.1.1.2.001.0010.0	La Puerta Del Sol Naciente	Acreeedora	6 AFECTABLE	HABILITADO
2.1.1.2.001.0000	2.1.1.2.001.0011.0	Grupo Parisina	Acreeedora	6 AFECTABLE	HABILITADO
2.1.1.2.001.0000	2.1.1.2.001.0012.0	Electronica NH	Acreeedora	6 AFECTABLE	HABILITADO
2.1.1.2.001.0000	2.1.1.2.001.0013.0	Ferreteria y Tlapaleria Atasta	Acreeedora	6 AFECTABLE	HABILITADO
2.1.1.2.001.0000	2.1.1.2.001.0014.0	Grupo Computoner	Acreeedora	6 AFECTABLE	HABILITADO
2.1.1.2.001.0000	2.1.1.2.001.0015.0	Dimexperf	Acreeedora	6 AFECTABLE	HABILITADO
2.1.1.2.001.0000	2.1.1.2.001.0016.0	Maria del Carmen Alegria Galvan	Acreeedora	6 AFECTABLE	HABILITADO
2.1.1.2.001.0000	2.1.1.2.001.0017.0	Francisca Zavala Perez	Acreeedora	6 AFECTABLE	HABILITADO
2.1.1.2.001.0000	2.1.1.2.001.0018.0	Oscar Alberto Abreu Rodriguez	Acreeedora	6 AFECTABLE	HABILITADO
2.1.1.2.001.0000	2.1.1.2.001.0020.0	Tecnologias Ferrer PC	Acreeedora	6 AFECTABLE	HABILITADO
2.1.1.2.001.0000	2.1.1.2.001.0021.0	Pinturerias del Centro Sur	Acreeedora	6 AFECTABLE	HABILITADO
2.1.1.2.001.0000	2.1.1.2.001.0022.0	Maria del Rocio Armida Olguin	Acreeedora	6 AFECTABLE	HABILITADO
2.1.1.2.001.0000	2.1.1.2.001.0023.0	Neiba Karina Carbonell Perez	Acreeedora	6 AFECTABLE	HABILITADO
2.1.1.2.001.0000	2.1.1.2.001.0024.0	Ezequias Cruz Cordova	Acreeedora	6 AFECTABLE	HABILITADO
2.1.1.2.001.0000	2.1.1.2.001.0025.0	Comision Estatal de Agua y Saneamiento	Acreeedora	6 AFECTABLE	HABILITADO
2.1.1.2.001.0000	2.1.1.2.001.0026.0	Israel Juarez Fuentes	Acreeedora	6 AFECTABLE	HABILITADO
2.1.1.2.001.0000	2.1.1.2.001.0027.0	Ma Impresores S.A. de C.V.	Acreeedora	6 AFECTABLE	HABILITADO
2.1.1.2.001.0000	2.1.1.2.001.0028.0	Servicios Innovadores del Sureste	Acreeedora	6 AFECTABLE	HABILITADO
2.1.1.2.001.0000	2.1.1.2.001.0029.0	Ana Luisa Morales Larraga	Acreeedora	6 AFECTABLE	HABILITADO
2.1.1.2.001.0000	2.1.1.2.001.0030.0	Jorge Mendoza Suarez	Acreeedora	6 AFECTABLE	HABILITADO
2.1.1.2.001.0000	2.1.1.2.001.0031.0	Jorge Balderas Lopez	Acreeedora	6 AFECTABLE	HABILITADO
2.1.1.2.001.0000	2.1.1.2.001.0032.0	Ricardo Fernandez Rodriguez	Acreeedora	6 AFECTABLE	HABILITADO
2.1.1.2.001.0000	2.1.1.2.001.0033.0	Rosalino Xavier Diaz Reyes	Acreeedora	6 AFECTABLE	HABILITADO
2.1.1.2.001.0000	2.1.1.2.001.0034.0	Autozone de Mexico S de RL de CV	Acreeedora	6 AFECTABLE	HABILITADO
2.1.1.2.001.0000	2.1.1.2.001.0035.0	Isis Gabriela Vazquez Antonio	Acreeedora	6 AFECTABLE	HABILITADO
2.1.1.2.001.0000	2.1.1.2.001.0036.0	FILTROSUR S.A. DE C.V.	Acreeedora	6 AFECTABLE	HABILITADO
2.1.1.2.001.0000	2.1.1.2.001.0037.0	ANDY ALEXANDER RODRIGUEZ PEREZ	Acreeedora	6 AFECTABLE	HABILITADO
2.1.1.2.001.0000	2.1.1.2.001.0038.0	ADRIANA GARCIA HERNANDEZ	Acreeedora	6 AFECTABLE	HABILITADO
2.1.1.2.001.0000	2.1.1.2.001.0039.0	NORY VANESSA DE LOS SANTOS PERALTA	Acreeedora	6 AFECTABLE	HABILITADO
2.1.1.2.001.0000	2.1.1.2.001.0040.0	CORPORATIVO CENTENARIO	Acreeedora	6 AFECTABLE	HABILITADO
2.1.1.2.001.0000	2.1.1.2.001.0041.0	SUSANA DE DIOS OLAN	Acreeedora	6 AFECTABLE	HABILITADO
2.1.1.2.001.0000	2.1.1.2.001.0042.0	AARON CRISTHIAN AHUJA HERNANDEZ	Acreeedora	6 AFECTABLE	HABILITADO
2.1.1.2.001.0000	2.1.1.2.001.0043.0	ESTAFETA	Acreeedora	6 AFECTABLE	HABILITADO
2.1.1.2.001.0000	2.1.1.2.001.0044.0	JOSE FELICIANO SEGOVIA BAUTISTA	Acreeedora	6 AFECTABLE	HABILITADO
2.1.1.2.001.0000	2.1.1.2.001.0045.0	OSCAR IVAN MENDEZ AGUILAR	Acreeedora	6 AFECTABLE	HABILITADO
2.1.1.2.001.0000	2.1.1.2.001.0046.0	REYNA ISABEL TRIANO FLORES	Acreeedora	6 AFECTABLE	HABILITADO
2.1.1.2.001.0000	2.1.1.2.001.0047.0	JOVITA BARRA CASTAN	Acreeedora	6 AFECTABLE	HABILITADO
2.1.1.2.001.0000	2.1.1.2.001.0048.0	YESENIA CORAZON JIMENEZ ZUÑIGA	Acreeedora	6 AFECTABLE	HABILITADO
2.1.1.2.001.0000	2.1.1.2.001.0049.0	AURISTEL ANTONIO REYES DE LA ROSA	Acreeedora	6 AFECTABLE	HABILITADO
2.1.1.2.001.0000	2.1.1.2.001.0050.0	ELECTRONICA Y SOFTWARE S.A DE C.V	Acreeedora	6 AFECTABLE	HABILITADO
2.1.1.2.001.0000	2.1.1.2.001.0051.0	SECRETARIA DE FINANZAS	Acreeedora	6 AFECTABLE	HABILITADO
2.1.1.2.001.0000	2.1.1.2.001.0052.0	COMERCIALIZADORA YESS	Acreeedora	6 AFECTABLE	HABILITADO

2.1.1.2.001.0000 2.1.1.2.001.0053.0

AG MANEJO INTEGRADO DE PLAGAS SA DE CV

Acreeedora 6 AFECTABLE HABILITADO

*[Handwritten signature]*

*[Handwritten mark]*



2.1.1.2.001.0000	2.1.1.2.001.0054.0	ELECTRICA Y PLOMERIA SILVA	Acreeedora	6 AFECTABLE	HABILITADO
SERVICIOS Y COMERCIALIZACION NAT SA DE CV					
2.1.1.2.001.0000	2.1.1.2.001.0055.0		Acreeedora	6 AFECTABLE	HABILITADO
2.1.1.2.001.0000	2.1.1.2.001.0056.0	REFACCIONARIA CRUZPER SA DE CV	Acreeedora	6 AFECTABLE	HABILITADO
2.1.1.2.001.0000	2.1.1.2.001.0057.0	AURISTEL ANTONIO REYES DE LA ROSA	Acreeedora	6 AFECTABLE	HABILITADO
2.1.1.2.001.0000	2.1.1.2.001.0058.0	ASUNCIÓN PERERA RODRIGUEZ	Acreeedora	6 AFECTABLE	HABILITADO
2.1.1.2.001.0000	2.1.1.2.001.0059.0	HH REFACCIONES SA DE CV	Acreeedora	6 AFECTABLE	HABILITADO
DIANA GARCIA HERNANDEZ					
2.1.1.2.001.0000	2.1.1.2.001.0060.0		Acreeedora	6 AFECTABLE	HABILITADO
INFRAESTRUCTURA, INSUMOS Y SERVICIOS DEL SURESTE, SA DE CV					
2.1.1.2.001.0000	2.1.1.2.001.0061.0		Acreeedora	6 AFECTABLE	HABILITADO
2.1.1.2.001.0000	2.1.1.2.001.0062.0	JOSE ALBERTO DE LA FUENTE RODRIGUEZ	Acreeedora	6 AFECTABLE	HABILITADO
2.1.1.2.001.0000	2.1.1.2.001.0063.0	LUZ DEL ALBA RIVERA SANCHEZ	Acreeedora	6 AFECTABLE	HABILITADO
2.1.1.2.001.0000	2.1.1.2.001.0064.0	RAFAEL UGALDE MARTINEZ	Acreeedora	6 AFECTABLE	HABILITADO
2.1.1.2.001.0000	2.1.1.2.001.0065.0	HARDSAN HC	Acreeedora	6 AFECTABLE	HABILITADO
2.1.1.2.001.0000	2.1.1.2.001.0066.0	VALERIA GONZALEZ TRINIDAD	Acreeedora	6 AFECTABLE	HABILITADO
2.1.1.2.001.0000	2.1.1.2.001.0067.0	PROVEEDORES DE FACTURACIÓN ELECTRONICA Y SOFTWARE S	Acreeedora	6 AFECTABLE	HABILITADO
2.1.1.2.001.0000	2.1.1.2.001.0068.0	RITA PATRICIA DOMINGUEZ ROMAN	Acreeedora	6 AFECTABLE	HABILITADO
2.1.1.2.001.0000	2.1.1.2.001.0069.0	TELAS Y LONAS VALDEZ SA DE CV	Acreeedora	6 AFECTABLE	HABILITADO
2.1.1.2.001.0000	2.1.1.2.001.0070.0	OPERADORA OMX S.A DE C.V	Acreeedora	6 AFECTABLE	HABILITADO
2.1.1.2.001.0000	2.1.1.2.001.0071.0	CAME BUSINESS AND GOVERNMENT SOLUTIONS S.A DE CV	Acreeedora	6 AFECTABLE	HABILITADO
2.1.1.2.001.0000	2.1.1.2.001.0072.0	KARLA RUTH CASTILLO GIL	Acreeedora	6 AFECTABLE	HABILITADO
2.1.1.2.001.021.0elim		Pinturerías del Centro Sur	Acreeedora	6 AFECTABLE	DESHABILITADO
2.1.1.2.001.999999.0		prueba	Acreeedora	6 NO AFECTABLE	DESHABILITADO
2.1.1.2.1		Proveedores Ejercicio Actual	Acreeedora	5 NO AFECTABLE	DESHABILITADO
2.1.1.2.1.0001		AFIANZADORA SOFIMEX SA	Acreeedora	6 AFECTABLE	DESHABILITADO
2.1.1.2.1.0002		TU DINERO SAPI DE CV SOFOM ENR	Acreeedora	6 AFECTABLE	DESHABILITADO
2.1.1.2.1.0003		TELEFONOS DE MEXICO SAB DE CV	Acreeedora	6 AFECTABLE	DESHABILITADO
2.1.1.2.1.0004		CFE SUMINISTRADOR DE SERVICIOS BASICOS	Acreeedora	6 AFECTABLE	DESHABILITADO
2.1.1.2.1.0005		RODOLFO PECH CARRILLO	Acreeedora	6 AFECTABLE	DESHABILITADO
2.1.1.2.1.0006		ENERGIA DG S DE RL DE CV	Acreeedora	6 AFECTABLE	DESHABILITADO
2.1.1.2.1.0007		VIAJES TABASCO SA DE CV	Acreeedora	6 AFECTABLE	DESHABILITADO
2.1.1.2.1.0008		LUBRICANTES DE CALIDAD TABASCO S.A. DE C.V.	Acreeedora	6 AFECTABLE	DESHABILITADO
2.1.1.2.1.0009		CASTILLO GARZA MARIA DANIELA	Acreeedora	6 AFECTABLE	DESHABILITADO
2.1.1.2.1.0010		LOPEZ ORDOÑEZ GABRIELA	Acreeedora	6 AFECTABLE	DESHABILITADO
2.1.1.2.1.0011		PALOMINO VERGARA ANA EDITH	Acreeedora	6 AFECTABLE	DESHABILITADO
2.1.1.2.1.0012		SANCHEZ DZIB CINTHIA CITLALI	Acreeedora	6 AFECTABLE	DESHABILITADO
2.1.1.2.1.0013		CORTES CIENFUEGOS SELENE RUBI	Acreeedora	6 AFECTABLE	DESHABILITADO
2.1.1.2.1.0014		MADRIGAL RIVERA MARIA VERONICA	Acreeedora	6 AFECTABLE	DESHABILITADO
2.1.1.2.1.0015		PAYRO ADORNO JULIO CESAR	Acreeedora	6 AFECTABLE	DESHABILITADO
2.1.1.2.1.0016		PEREZ LOPEZ ROGER ANTONIO	Acreeedora	6 AFECTABLE	DESHABILITADO
2.1.1.2.1.0017		ORTIZ VIDAL CARMITA	Acreeedora	6 AFECTABLE	DESHABILITADO
2.1.1.2.1.0018		RAMIREZ ORTIZ SAMUEL	Acreeedora	6 AFECTABLE	DESHABILITADO
2.1.1.2.1.0019		AGUIRRE OBERLIN BENJAMIN IVAN	Acreeedora	6 AFECTABLE	DESHABILITADO
2.1.1.2.1.0020		ALVAREZ FLORES MIRIAM SOLEDAD	Acreeedora	6 AFECTABLE	DESHABILITADO
2.1.1.2.1.0021		AMADOR FRIAS JORGE GABRIEL	Acreeedora	6 AFECTABLE	DESHABILITADO
2.1.1.2.1.0022		ARGAEZ LOPEZ VICTOR ASUNCION	Acreeedora	6 AFECTABLE	DESHABILITADO
2.1.1.2.1.0023		BALLESTEROS PEREZ PLINIO	Acreeedora	6 AFECTABLE	DESHABILITADO
2.1.1.2.1.0024		CASTILLO FALCON GABRIELA	Acreeedora	6 AFECTABLE	DESHABILITADO
2.1.1.2.1.0025		DE LA CRUZ LEON FRANCISCO	Acreeedora	6 AFECTABLE	DESHABILITADO
2.1.1.2.1.0026		FAJARDO VAZQUEZ OSVALDO	Acreeedora	6 AFECTABLE	DESHABILITADO
2.1.1.2.1.0027		GARCIA CAMACHO NURY	Acreeedora	6 AFECTABLE	DESHABILITADO
2.1.1.2.1.0028		GARCIA HERNANDEZ ELEAZAR	Acreeedora	6 AFECTABLE	DESHABILITADO
2.1.1.2.1.0029		GARCIA IZQUIERDO ANA CRISTINA	Acreeedora	6 AFECTABLE	DESHABILITADO
2.1.1.2.1.0030		GOMEZ BUSTAMANTE ANDRES ISIDRO	Acreeedora	6 AFECTABLE	DESHABILITADO
2.1.1.2.1.0031		HERNANDEZ EMBRIZ BARDOMIANO	Acreeedora	6 AFECTABLE	DESHABILITADO
2.1.1.2.1.0032		HERNANDEZ HERNANDEZ MARIA DEL CARMEN	Acreeedora	6 AFECTABLE	DESHABILITADO
2.1.1.2.1.0033		LAZARO DE LA CRUZ DOMITILLO	Acreeedora	6 AFECTABLE	DESHABILITADO
2.1.1.2.1.0034		MAY HERNANDEZ WILFRIDO	Acreeedora	6 AFECTABLE	DESHABILITADO
2.1.1.2.1.0035		MONTERO CAMARA HECTOR	Acreeedora	6 AFECTABLE	DESHABILITADO
2.1.1.2.1.0036		MORENO CARRILLO MIGUEL HUMBERTO	Acreeedora	6 AFECTABLE	DESHABILITADO

JK

8

2.1.1.2.1.0037	OLALDE ALTAMIRANO EFREN BENJAMIN	Acreeedora	6 AFECTABLE	DESHABILITADO
2.1.1.2.1.0038	OVANDO AREVALO ALFREDO	Acreeedora	6 AFECTABLE	DESHABILITADO
2.1.1.2.1.0039	PERALTA JIMENEZ ROGELIO	Acreeedora	6 AFECTABLE	DESHABILITADO
2.1.1.2.1.0040	PEREZ MALDONADO LUIS MANUEL	Acreeedora	6 AFECTABLE	DESHABILITADO
2.1.1.2.1.0041	QUIJANO ESPINOSA JENNY	Acreeedora	6 AFECTABLE	DESHABILITADO
2.1.1.2.1.0042	RIVERA RABAGO ELEO ARTURO	Acreeedora	6 AFECTABLE	DESHABILITADO
2.1.1.2.1.0043	RODRIGUEZ CORDOVA DOMINGO	Acreeedora	6 AFECTABLE	DESHABILITADO
2.1.1.2.1.0044	RODRIGUEZ IZQUIERDO JAVIER	Acreeedora	6 AFECTABLE	DESHABILITADO
2.1.1.2.1.0045	ROMERO REYES ROSA	Acreeedora	6 AFECTABLE	DESHABILITADO
2.1.1.2.1.0046	RUIZ ASENCIO YURLINE	Acreeedora	6 AFECTABLE	DESHABILITADO
2.1.1.2.1.0047	SILVA JUAREZ LUIS ALBERTO	Acreeedora	6 AFECTABLE	DESHABILITADO
2.1.1.2.1.0048	SOTO CHAVIRA ROCIO	Acreeedora	6 AFECTABLE	DESHABILITADO
2.1.1.2.1.0049	TORRES PEREZ TILO	Acreeedora	6 AFECTABLE	DESHABILITADO
2.1.1.2.1.0050	VIDAL LOPEZ JUAN RAUL	Acreeedora	6 AFECTABLE	DESHABILITADO
2.1.1.2.1.0051	CRUZ CARDENAS MARGARITA DEL CARMEN	Acreeedora	6 AFECTABLE	DESHABILITADO
2.1.1.2.1.0052	FLORES DIAZ GABRIELA	Acreeedora	6 AFECTABLE	DESHABILITADO
2.1.1.2.1.0053	GARCIA GARCIA JOSE JULIO	Acreeedora	6 AFECTABLE	DESHABILITADO
2.1.1.2.1.0054	MONJARDIN HERNANDEZ GABRIEL GILBERTO	Acreeedora	6 AFECTABLE	DESHABILITADO
2.1.1.2.1.0055	OVANDO AREVALO ROGELIO	Acreeedora	6 AFECTABLE	DESHABILITADO
2.1.1.2.1.0056	RAMIREZ LOPEZ JAVIER	Acreeedora	6 AFECTABLE	DESHABILITADO
2.1.1.2.1.0057	UGALDE AGUILAR ANGEL MARIO	Acreeedora	6 AFECTABLE	DESHABILITADO
2.1.1.2.1.0058	VALDEZ RAMOS GILMAR	Acreeedora	6 AFECTABLE	DESHABILITADO
2.1.1.2.1.0059	VICTORIA ULIN LUCERO	Acreeedora	6 AFECTABLE	DESHABILITADO
2.1.1.2.1.0060	Efectivale S. de R.L. de C.V.	Acreeedora	6 AFECTABLE	DESHABILITADO
2.1.1.2.1.0061	LOPEZ LAGUNAS ALMA VICTORIA	Acreeedora	6 AFECTABLE	DESHABILITADO
2.1.1.2.1.0062	SUAREZ JIMENEZ ROSARIO DEL CARMEN	Acreeedora	6 AFECTABLE	DESHABILITADO
2.1.1.2.1.0063	CONSULTORES EMPRESARIALES JURIDICOS ASOCIADOS SC	Acreeedora	6 AFECTABLE	DESHABILITADO
2.1.1.2.1.0064	DUEÑAS CASTAÑEDA GEORGINA ISABEL	Acreeedora	6 AFECTABLE	DESHABILITADO
2.1.1.2.1.0065	GUZMAN LOPEZ ANA AURORA	Acreeedora	6 AFECTABLE	DESHABILITADO
2.1.1.2.1.0066	HERMILA PEREZ SUAREZ	Acreeedora	6 AFECTABLE	DESHABILITADO
2.1.1.2.1.0067	HTM SEGURIDAD PRIVADA Y LIMPIEZA SA DE CV	Acreeedora	6 AFECTABLE	DESHABILITADO
2.1.1.2.1.0068	RUBICON CONSULTING S DE RL DE CV	Acreeedora	6 AFECTABLE	DESHABILITADO
2.1.1.2.1.0069	SERVICIOS DE MEXICO S DE RL	Acreeedora	6 AFECTABLE	DESHABILITADO
2.1.1.2.1.0070	INTERNATIONAL ASSOCIATION OF DRILLING CONTRACTORS	Acreeedora	6 AFECTABLE	DESHABILITADO
2.1.1.2.1.0071	MA IMPRESORES SA DE CV	Acreeedora	6 AFECTABLE	DESHABILITADO
2.1.1.2.1.0072	ZAVALA BALAN FERNANDO DE JESUS	Acreeedora	6 AFECTABLE	DESHABILITADO
2.1.1.2.1.0073	JORGE MAYO HERNANDEZ	Acreeedora	6 AFECTABLE	DESHABILITADO
2.1.1.2.1.0074	SILVIA DE LA ROSA RODRIGUEZ	Acreeedora	6 AFECTABLE	DESHABILITADO
2.1.1.2.1.0075	INSTITUT FRANCAIS D AMERIQUE LATINE	Acreeedora	6 AFECTABLE	DESHABILITADO
2.1.1.2.1.0076	BORGES CARRETE JOAQUIN	Acreeedora	6 AFECTABLE	DESHABILITADO
2.1.1.2.1.0077	ORTIZ ANTONIO NATIVIDAD	Acreeedora	6 AFECTABLE	DESHABILITADO
2.1.1.2.1.0078	AXA SEGUROS SA DE CV	Acreeedora	6 AFECTABLE	DESHABILITADO
2.1.1.2.1.0079	JESUS FRANCISCO BRITO GARCIA	Acreeedora	6 AFECTABLE	DESHABILITADO
2.1.1.2.1.0080	ERWIN JERONIMO GARCIA	Acreeedora	6 AFECTABLE	DESHABILITADO
2.1.1.2.1.0081	GRUPO RAMA GAS SA DE CV	Acreeedora	6 AFECTABLE	DESHABILITADO
2.1.1.2.1.0082	UNIVERSIDAD TECNOLOGICA DE CIUDAD JUAREZ	Acreeedora	6 AFECTABLE	DESHABILITADO
2.1.1.2.1.0083	SANCHEZ GONGORA JUAN DE DIOS	Acreeedora	6 AFECTABLE	DESHABILITADO
2.1.1.2.1.0084	JESUS FRANCISCO MARTINEZ HERNANDEZ	Acreeedora	6 AFECTABLE	DESHABILITADO
2.1.1.2.1.0085	ALCUDIA CHABLE JORGE LUIS	Acreeedora	6 AFECTABLE	DESHABILITADO
2.1.1.2.1.0086	ORTIZ MORALES MANUELA	Acreeedora	6 AFECTABLE	DESHABILITADO
2.1.1.2.1.0087	CORPORATIVO DE CONSULTORIA INTEGRAL EMPRESARIAL S.C	Acreeedora	6 AFECTABLE	DESHABILITADO
2.1.1.2.1.0088	FERNAN HERIBERTO GONZALEZ GONZALEZ	Acreeedora	6 AFECTABLE	DESHABILITADO
2.1.1.2.1.0089	HERNANDEZ HERNANDEZ ZAIRA FABIOLA	Acreeedora	6 AFECTABLE	DESHABILITADO
2.1.1.2.1.0090	MUNICIPIO DE CENTRO	Acreeedora	6 AFECTABLE	DESHABILITADO
2.1.1.2.1.0091	ARACELI CRUZ MAY	Acreeedora	6 AFECTABLE	DESHABILITADO
2.1.1.2.1.0092	AURI MARIA JUAREZ RUIZ	Acreeedora	6 AFECTABLE	DESHABILITADO
2.1.1.2.1.0093	GUTIERREZ VIDAL IRVING	Acreeedora	6 AFECTABLE	DESHABILITADO
2.1.1.2.1.0094	JOCELYNE DINORAH APARICIO OLAN	Acreeedora	6 AFECTABLE	DESHABILITADO
2.1.1.2.1.0095	PAULINA LIZARRAGA COELLO	Acreeedora	6 AFECTABLE	DESHABILITADO
2.1.1.2.1.0096	TABASCO DIGITAL S.A. DE C.V	Acreeedora	6 AFECTABLE	DESHABILITADO
2.1.1.2.1.0097	DIAZ GONZALEZ ERIKA KRISTHEL	Acreeedora	6 AFECTABLE	DESHABILITADO
2.1.1.2.1.0098	PINTO HERRERA JUAN ARMANDO	Acreeedora	6 AFECTABLE	DESHABILITADO
2.1.1.2.1.0099	SOSA BALCAZAR RAMON	Acreeedora	6 AFECTABLE	DESHABILITADO
2.1.1.2.1.0100	TESORERIA DE LA FEDERACION	Acreeedora	6 AFECTABLE	DESHABILITADO
2.1.1.2.1.0101	ESTACIONES DE SERVICIO AUTO, S.A. DE C.V.	Acreeedora	6 AFECTABLE	DESHABILITADO
2.1.1.2.1.0102	DISEÑOS Y ESTRATEGIAS ALFA DEL CENTRO S. DE R.L. DE C.V.	Acreeedora	6 AFECTABLE	DESHABILITADO
2.1.1.2.1.0103	PROVEEDORA SDT DE RL DE C.V	Acreeedora	6 AFECTABLE	DESHABILITADO
2.1.1.2.1.0104	ALEGRIA OROPEZA ANGEL LEONARDO	Acreeedora	6 AFECTABLE	DESHABILITADO
2.1.1.2.1.0105	LUCILA MARIA PRIEGO GODOY	Acreeedora	6 AFECTABLE	DESHABILITADO
2.1.1.2.1.0106	GERARDO DE JESUS DEL ANGEL GARCIA	Acreeedora	6 AFECTABLE	DESHABILITADO
2.1.1.2.1.0107	INSTITUTO FEDERAL DE TELECOMUNICACIONES	Acreeedora	6 AFECTABLE	DESHABILITADO
2.1.1.2.1.0108	ENTIDAD MEXICANA DE ACREDITACION AC	Acreeedora	6 AFECTABLE	DESHABILITADO
2.1.1.2.1.0109	NOTARIO DEL VALLE SERGIO ARTURO	Acreeedora	6 AFECTABLE	DESHABILITADO
2.1.1.2.1.0110	LARA JIMENEZ GABRIELA CRISTELL	Acreeedora	6 AFECTABLE	DESHABILITADO
2.1.1.2.1.0111	MA DEL CARMEN RODRIGUEZ CAMARGO	Acreeedora	6 AFECTABLE	DESHABILITADO
2.1.1.2.1.0112	MAGAÑA TOSCA EDGAR JESUS	Acreeedora	6 AFECTABLE	DESHABILITADO
2.1.1.2.1.0113	MAY RODRIGUEZ LUIS ENRIQUE	Acreeedora	6 AFECTABLE	DESHABILITADO
2.1.1.2.1.0114	LEON VALENCIA LILIA AURORA	Acreeedora	6 AFECTABLE	DESHABILITADO
2.1.1.2.1.0115	SANCHEZ VELASCO GENESIS	Acreeedora	6 AFECTABLE	DESHABILITADO

2.1.1.2.1.0116	ARJONA PEREZ RAQUEL	Acreedora	6 AFECTABLE	DESHABILITADO
2.1.1.2.1.0117	FATIMA DEL ROSARIO HERNANDEZ LOPEZ	Acreedora	6 AFECTABLE	DESHABILITADO
2.1.1.2.1.0118	GALGUERA CAHUICH RAMON	Acreedora	6 AFECTABLE	DESHABILITADO
2.1.1.2.1.0119	MARQUEZ BAUTISTA JAZMIN	Acreedora	6 AFECTABLE	DESHABILITADO
2.1.1.2.1.0120	RAMON ARPAIZ SERGIO RAUL	Acreedora	6 AFECTABLE	DESHABILITADO
2.1.1.2.1.0121	CORDOVA LANDERO LINO	Acreedora	6 AFECTABLE	DESHABILITADO
2.1.1.2.1.0122	MORALES VALLADARES GABRIEL IVAN	Acreedora	6 AFECTABLE	DESHABILITADO
2.1.1.2.1.0123	VALLEJO GOMEZ MARIO	Acreedora	6 AFECTABLE	DESHABILITADO
2.1.1.2.1.0124	peralta diaz maria guadalupe	Acreedora	6 AFECTABLE	DESHABILITADO
2.1.1.2.1.0125	PORFIRIO ZENTENO GARCIA	Acreedora	6 AFECTABLE	DESHABILITADO
2.1.1.2.1.0126	VARGAZ HERNANDEZ LIAND CAROLI	Acreedora	6 AFECTABLE	DESHABILITADO
2.1.1.2.1.0127	ANA LUISA MORALES LARRAGA	Acreedora	6 AFECTABLE	DESHABILITADO
2.1.1.2.1.0128	EUSTAQUIO MAGAÑA LOPEZ	Acreedora	6 AFECTABLE	DESHABILITADO
2.1.1.2.1.0129	JOSE DE LA CRUZ DOMINGUEZ TRUJILLO	Acreedora	6 AFECTABLE	DESHABILITADO
2.1.1.2.1.0130	MARIA DEL ROSARIO DOMINGUEZ PALOMEQUE	Acreedora	6 AFECTABLE	DESHABILITADO
2.1.1.2.1.0131	ALFREDO MENDOZA GARCIA	Acreedora	6 AFECTABLE	DESHABILITADO
2.1.1.2.1.0132	CESAR GABRIEL CUEVA GUILLEN	Acreedora	6 AFECTABLE	DESHABILITADO
2.1.1.2.1.0133	GALLEGOS JIMENEZ TIMOTEO	Acreedora	6 AFECTABLE	DESHABILITADO
2.1.1.2.1.0134	MONTERO ANTONIO MARIO	Acreedora	6 AFECTABLE	DESHABILITADO
2.1.1.2.1.0135	EnSERVICIOS CENTRALES DE COBRANZA HOTELERA SA DE CV	Acreedora	6 AFECTABLE	DESHABILITADO
2.1.1.2.1.0136	TILA DEL CARMEN TORRES CARDENAS	Acreedora	6 AFECTABLE	DESHABILITADO
2.1.1.2.1.0137	INSTITUTO MEXICANO DE LA PROPIEDAD INDUSTRIAL	Acreedora	6 AFECTABLE	DESHABILITADO
2.1.1.2.1.0138	JUAN JOSE GOMEZ CAMPOS	Acreedora	6 AFECTABLE	DESHABILITADO
2.1.1.2.1.0139	SECRETARIA DE GOBERNACION	Acreedora	6 AFECTABLE	DESHABILITADO
2.1.1.2.1.0140	SERVICIOS PUBLICITARIOS INNOVACION SA DE CV	Acreedora	6 AFECTABLE	DESHABILITADO
2.1.1.2.1.0141	SEGURIDAD PRIVADA DELTA DEL SURESTE S.A. DE C.V.	Acreedora	6 AFECTABLE	DESHABILITADO
2.1.1.2.1.0142	CEDISMTY SA DE CV	Acreedora	6 AFECTABLE	DESHABILITADO
2.1.1.2.1.0143	MONTIEL PEÑA JULIANA MARITZA	Acreedora	6 AFECTABLE	DESHABILITADO
2.1.1.2.1.0144	COMERCIALIZADORA Y SERVICIOS GUTPA, S.A. DE C.V.	Acreedora	6 AFECTABLE	DESHABILITADO
2.1.1.2.1.0145	SERRANO GARCIA MAURICIO	Acreedora	6 AFECTABLE	DESHABILITADO
2.1.1.2.1.0146	DE LA CRUZ PERALTA EVANGELINA	Acreedora	6 AFECTABLE	DESHABILITADO
2.1.1.2.1.0147	VIDAL LEON CONSUELO	Acreedora	6 AFECTABLE	DESHABILITADO
2.1.1.2.1.0148	ALEXANDRA JIMENEZ VALERIANO	Acreedora	6 AFECTABLE	DESHABILITADO
2.1.1.2.1.0149	ENERGIA Y GAS DEL GOLFO S.A. DE C.V.	Acreedora	6 AFECTABLE	DESHABILITADO
2.1.1.2.1.0150	ROSS FELIPE AYMER DE JESUS	Acreedora	6 AFECTABLE	DESHABILITADO
2.1.1.2.1.0151	COLLADO PALACIOS CESAREO	Acreedora	6 AFECTABLE	DESHABILITADO
2.1.1.2.1.0152	HECTOR PEREZ LAVANDEROS	Acreedora	6 AFECTABLE	DESHABILITADO
2.1.1.2.1.0153	MANUEL JESUS CEBALLOS GARCIA	Acreedora	6 AFECTABLE	DESHABILITADO
2.1.1.2.1.0154	SALVADOR GARCIA SAMUEL	Acreedora	6 AFECTABLE	DESHABILITADO
2.1.1.2.1.0155	UNIVERSIDAD TECNOLOGICA EMILIANO ZAPATA DEL ESTADO D	Acreedora	6 AFECTABLE	DESHABILITADO
2.1.1.2.1.0156	PROTOCOLOS REDES Y COMUNICACIONES SA DE CV	Acreedora	6 AFECTABLE	DESHABILITADO
2.1.1.2.1.0157	ACCM AMERICA, S. DE R.L. DE C.V.	Acreedora	6 AFECTABLE	DESHABILITADO
2.1.1.2.1.0158	CENTRO NACIONAL DE EVALUACIÓN PARA LA EDUCACIÓN SUP	Acreedora	6 AFECTABLE	DESHABILITADO
2.1.1.2.1.0159	FEDERICO GONZALEZ CERNUDA	Acreedora	6 AFECTABLE	DESHABILITADO
2.1.1.2.1.0160	ALEJANDRO BARAHONA JOSE ALFREDO	Acreedora	6 AFECTABLE	DESHABILITADO
2.1.1.2.1.0161	AUTOBUSES DE JALAPA S DE RL DE CV	Acreedora	6 AFECTABLE	DESHABILITADO
2.1.1.2.1.0162	JOAQUIN MENDOZA JIMENEZ	Acreedora	6 AFECTABLE	DESHABILITADO
2.1.1.2.1.0163	CONSEJO NACIONAL DE NORMALIZACION Y CERTIFICACION DE	Acreedora	6 AFECTABLE	DESHABILITADO
2.1.1.2.1.0164	ISIDRO GALLEGOS ADRIAN	Acreedora	6 AFECTABLE	DESHABILITADO
2.1.1.2.1.0165	ASCENCIO PEREYRA NELSON ALBERTO	Acreedora	6 AFECTABLE	DESHABILITADO
2.1.1.2.1.0166	FIGUEROA PEREZ SILVIA REBECA	Acreedora	6 AFECTABLE	DESHABILITADO
2.1.1.2.1.0167	CARLOS MARIO HERNANDEZ EVARISTO	Acreedora	6 AFECTABLE	DESHABILITADO
2.1.1.2.1.0168	INSTITUTE OF INTERNATIONAL EDUCATION INC	Acreedora	6 AFECTABLE	DESHABILITADO
2.1.1.2.1.0169	LUNA GOMEZ MARIA DOLORES	Acreedora	6 AFECTABLE	DESHABILITADO
2.1.1.2.1.0170	FRANCO LUCIO RUIZ SANTIAGO	Acreedora	6 AFECTABLE	DESHABILITADO
2.1.1.2.1.0171	GRABADOS FERNANDO FERNANDEZ S DE RL DE CV	Acreedora	6 AFECTABLE	DESHABILITADO
2.1.1.2.1.0172	JOSAFAT ALBERTO HERNANDEZ BECERRA	Acreedora	6 AFECTABLE	DESHABILITADO
2.1.1.2.1.0173	PERALTA TEJEDA GLORIA	Acreedora	6 AFECTABLE	DESHABILITADO
2.1.1.2.1.0174	AKADEMIE A. C.	Acreedora	6 AFECTABLE	DESHABILITADO
2.1.1.2.1.0175	LLERGO COLORADO FRANCISCO ALBERTO	Acreedora	6 AFECTABLE	DESHABILITADO
2.1.1.2.1.0176	MONTEJO LOPEZ DANIEL DE JESUS	Acreedora	6 AFECTABLE	DESHABILITADO
2.1.1.2.1.0177	SERGIO MENDEZ SANCHEZ	Acreedora	6 AFECTABLE	DESHABILITADO
2.1.1.2.1.0180	PATRICIA PEREZ SANTOS	Acreedora	6 AFECTABLE	DESHABILITADO
2.1.1.2.1.0185	CAMARA DE LA INDUSTRIA DE TRANSFORMACIÓN DELEGACIÓN	Acreedora	6 AFECTABLE	DESHABILITADO
2.1.1.2.1.0186	JOSE ALFREDO LOPEZ MAY	Acreedora	6 AFECTABLE	DESHABILITADO
2.1.1.2.1.0188	HIPOLITO HERNANDEZ LUIS ALFONSO	Acreedora	6 AFECTABLE	DESHABILITADO
2.1.1.2.1.0190	COMERCIALIZADORA YESS S.A. DE C.V.	Acreedora	6 AFECTABLE	DESHABILITADO
2.1.1.2.1.0192	PATRICIA PEREZ SANTOS	Acreedora	6 AFECTABLE	DESHABILITADO
2.1.1.2.1.0193	BEATRIZ PEREZ NARANJO	Acreedora	6 AFECTABLE	DESHABILITADO
2.1.1.2.1.0194	CLAUDIA GUADALUPE RODRIGUEZ GIORGANA	Acreedora	6 AFECTABLE	DESHABILITADO
2.1.1.2.1.0195	VERA GARCÍA HÉCTOR	Acreedora	6 AFECTABLE	DESHABILITADO
2.1.1.2.1.0196	GONZÁLEZ GÓMEZ JULIO CESAR	Acreedora	6 AFECTABLE	DESHABILITADO
2.1.1.2.1.0197	ROMAN LÓPEZ LORENZO ANTONIO	Acreedora	6 AFECTABLE	DESHABILITADO
2.1.1.2.1.0198	DHL EXPRESS MEXICO S.A DE C.V	Acreedora	6 AFECTABLE	DESHABILITADO
2.1.1.2.1.0199	GABRIELA SARAI JIMENEZ DE LA ROSA	Acreedora	6 AFECTABLE	DESHABILITADO
2.1.1.2.1.0200	ASOCIACIÓN NACIONAL DE FACULTADES Y ESCUELAS DE CON	Acreedora	6 AFECTABLE	DESHABILITADO
2.1.1.2.1.0201	FIDEICOMISO F/1596	Acreedora	6 AFECTABLE	DESHABILITADO
2.1.1.2.1.0202	FIBRA HOTELERA S.C.	Acreedora	6 AFECTABLE	DESHABILITADO
2.1.1.2.1.0205	LUZ DEL ALBA RIVERA SANCHEZ	Acreedora	6 AFECTABLE	DESHABILITADO

2.1.1.2.1.0206	ENRIQUE FELIX JIMENEZ	Acreedora	6 AFECTABLE	DESHABILITADO
2.1.1.2.1.0207	ALFONSO MOISES GOMEZ DEL RIO	Acreedora	6 AFECTABLE	DESHABILITADO
2.1.1.2.1.0208	SANDRA JUAREZ SOLIS	Acreedora	6 AFECTABLE	DESHABILITADO
2.1.1.2.1.0209	SERGIO DANIEL CUEVAS ESTRADA	Acreedora	6 AFECTABLE	DESHABILITADO
2.1.1.2.1.0210	DAVID JORGE VELAZQUEZ ACOPA	Acreedora	6 AFECTABLE	DESHABILITADO
2.1.1.2.1.0211	JOSE ALEJANDRO MARTINEZ ANDRADE	Acreedora	6 AFECTABLE	DESHABILITADO
2.1.1.2.1.0212	ABRIL BARJAU CARRILLO	Acreedora	6 AFECTABLE	DESHABILITADO
2.1.1.2.1.0213	JESUS MANUEL LLERGO ASMITIA	Acreedora	6 AFECTABLE	DESHABILITADO
2.1.1.2.1.0214	JESUS MANUEL ACOSTA OLEA	Acreedora	6 AFECTABLE	DESHABILITADO
2.1.1.2.1.0215	GONZALEZ PEREZ GUSTAVO ADOLFO	Acreedora	6 AFECTABLE	DESHABILITADO
2.1.1.2.1.0216	ALEJANDRO JIMENEZ HECTOR DAVID	Acreedora	6 AFECTABLE	DESHABILITADO
2.1.1.2.1.0217	IRENE MORALES MENDEZ	Acreedora	6 AFECTABLE	DESHABILITADO
2.1.1.2.1.0218	JAIME LEONARDO OLVERA MENDOZA	Acreedora	6 AFECTABLE	DESHABILITADO
2.1.1.2.1.0219	CARLOS FERNANDO ALVAREZ PEREZ	Acreedora	6 AFECTABLE	DESHABILITADO
2.1.1.2.1.0220	VIRGINIA YAÑEZ FIGUEROA	Acreedora	6 AFECTABLE	DESHABILITADO
2.1.1.2.1.0221	CRISTINA MARIA ESTRADA GALLEGOS	Acreedora	6 AFECTABLE	DESHABILITADO
2.1.1.2.1.0222	HEYDI LIZET ORTIZ CAMBEROS	Acreedora	6 AFECTABLE	DESHABILITADO
2.1.1.2.1.0223	DEYSI DE DIOS ULIN	Acreedora	6 AFECTABLE	DESHABILITADO
2.1.1.2.1.0224	RODOLFO ANTONIO PEREZ GARRIDO	Acreedora	6 AFECTABLE	DESHABILITADO
2.1.1.2.1.0225	LILIANA CRISTELL SASTRE REYES	Acreedora	6 AFECTABLE	DESHABILITADO
2.1.1.2.1.0226	BALDEMAR FABIAN HERNANDEZ PEREZ	Acreedora	6 AFECTABLE	DESHABILITADO
2.1.1.2.1.0227	LAUCIN NARVAEZ BAUTISTA	Acreedora	6 AFECTABLE	DESHABILITADO
2.1.1.2.1.0228	DIANA GUADALUPE RAMIREZ JIMENEZ	Acreedora	6 AFECTABLE	DESHABILITADO
2.1.1.2.1.0229	JULIO CESAR DIAZ SANCHEZ	Acreedora	6 AFECTABLE	DESHABILITADO
2.1.1.2.1.0230	ALMA RUTH IZQUIERDO GALLEGOS	Acreedora	6 AFECTABLE	DESHABILITADO
2.1.1.2.1.0231	JUAN JAVIER CASTILLO RAMIRO	Acreedora	6 AFECTABLE	DESHABILITADO
2.1.1.2.1.0232	EDEN FALCONI DE LA FUENTE	Acreedora	6 AFECTABLE	DESHABILITADO
2.1.1.2.1.0233	ASESORIA Y SERVICIOS INTEGRALES EN CALIBRACION, S.C.	Acreedora	6 AFECTABLE	DESHABILITADO
2.1.1.2.1.0235	REVIEW QUALITY SA DE CV	Acreedora	6 AFECTABLE	DESHABILITADO
2.1.1.2.1.0236	CONCHA PEREZ JUAN ANTONIO	Acreedora	6 AFECTABLE	DESHABILITADO
2.1.1.2.1.0237	DAVID JORGE VELAZQUEZ ACOPA	Acreedora	6 AFECTABLE	DESHABILITADO
2.1.1.2.1.0238	RAFAEL LOPEZ MUÑOZ	Acreedora	6 AFECTABLE	DESHABILITADO
2.1.1.2.1.0239	LEMUEL VAZQUEZ CRUZ	Acreedora	6 AFECTABLE	DESHABILITADO
2.1.1.2.1.0240	INMOBILIARIA ROG SA DE CV	Acreedora	6 AFECTABLE	DESHABILITADO
2.1.1.2.1.0241	GOBIERNO DEL ESTADO DE TABASCO SECRETARIA DE FINANZAS	Acreedora	6 AFECTABLE	DESHABILITADO
2.1.1.2.1.0242	MA. GENOVEVA MORENO RAMIREZ	Acreedora	6 AFECTABLE	DESHABILITADO
2.1.1.2.1.0243	GRUPO GALLAG, S.A. DE C.V.	Acreedora	6 AFECTABLE	DESHABILITADO
2.1.1.2.1.0244	TRUJILLO NEGRETE ANGEL ALFONSO	Acreedora	6 AFECTABLE	DESHABILITADO
2.1.1.2.1.0245	URBANO VIDALES MARIA DE JESUS GUILLERMINA	Acreedora	6 AFECTABLE	DESHABILITADO
2.1.1.2.1.0246	TORRES BATIZ DEL GOLFO S.A. DE C.V.	Acreedora	6 AFECTABLE	DESHABILITADO
2.1.1.2.1.0247	AMPARO HERNANDEZ CORDOVA	Acreedora	6 AFECTABLE	DESHABILITADO
2.1.1.2.1.0248	INFRAESTRUCTURA, INSUMOS Y SERVICIOS DEL SURESTE, S.A.	Acreedora	6 AFECTABLE	DESHABILITADO
2.1.1.2.1.0249	ANA GEORGINA DOMINGUEZ TOSCA	Acreedora	6 AFECTABLE	DESHABILITADO
2.1.1.2.1.0250	MIRNA OCAÑA MARTINEZ	Acreedora	6 AFECTABLE	DESHABILITADO
2.1.1.2.1.0251	BRODSA INTEGRAL SOLUTIONS, S.A. DE C.V.	Acreedora	6 AFECTABLE	DESHABILITADO
2.1.1.2.1.0252	MAC TABASCO, S.A. DE C.V.	Acreedora	6 AFECTABLE	DESHABILITADO
2.1.1.2.1.0253	GUADALUPE GARCIA JIMÉNEZ	Acreedora	6 AFECTABLE	DESHABILITADO
2.1.1.2.1.0254	CHUBB SEGUROS MÉXICO S.A.	Acreedora	6 AFECTABLE	DESHABILITADO
2.1.1.2.1.0255	TECNOMART, SA DE CV	Acreedora	6 AFECTABLE	DESHABILITADO
2.1.1.2.1.0256	QUÁLITAS COMPAÑÍA DE SEGUROS S.A. DE C.V.	Acreedora	6 AFECTABLE	DESHABILITADO
2.1.1.2.1.0257	HUGO SALAYA GALLEGOS	Acreedora	6 AFECTABLE	DESHABILITADO
2.1.1.2.1.0258	OPERADORA DE SERVICIOS MORFLO SC	Acreedora	6 AFECTABLE	DESHABILITADO
2.1.1.2.1.0259	SERVICIOS INTEGRALES EN MEDICIÓN E HIGIENE S.A. DE C.V. -	Acreedora	6 AFECTABLE	DESHABILITADO
2.1.1.2.1.0260	OLMECA DG S.A. DE C.V.	Acreedora	6 AFECTABLE	DESHABILITADO
2.1.1.2.1.0261	GRUPO INTERDISCIPLINARIO DE INGENIERIA Y SERVICIOS SA D	Acreedora	6 AFECTABLE	DESHABILITADO
2.1.1.2.1.0262	MARIA FERNANDA ALMEIDA CERINO	Acreedora	6 AFECTABLE	DESHABILITADO
2.1.1.2.1.0263	OPZIONE PROPIZIO S.C.	Acreedora	6 AFECTABLE	DESHABILITADO
2.1.1.2.1.0264	CONSORCIO CONSTRUCTOR PERSE, S.A. DE C.V.	Acreedora	6 AFECTABLE	DESHABILITADO
2.1.1.2.1.0265	LA RED CORPORATIVO SA DE CV	Acreedora	6 AFECTABLE	DESHABILITADO
2.1.1.2.1.0266	MIDE METROLOGIA INTEGRAL Y DESARROLLO SA DE CV	Acreedora	6 AFECTABLE	DESHABILITADO
2.1.1.2.1.0267	SAUL OVANDO MAY	Acreedora	6 AFECTABLE	DESHABILITADO
2.1.1.2.1.0268	VANESSA DE JESUS JIMENEZ MADRIGAL	Acreedora	6 AFECTABLE	DESHABILITADO
2.1.1.2.1.0269	CONSEJO DE ACREDITACIÓN DE LA ENSEÑANZA DE LA INGENIERIA	Acreedora	6 AFECTABLE	DESHABILITADO
2.1.1.2.1.0270	CONSEJO NACIONAL PARA LA CALIDAD DE LA EDUCACIÓN TUR	Acreedora	6 AFECTABLE	DESHABILITADO
2.1.1.2.1.0271	MAXIMO HERNANDEZ RAMIREZ	Acreedora	6 AFECTABLE	DESHABILITADO
2.1.1.2.1.0272	KARINA MARIBEL MARTINEZ RODRIGUEZ	Acreedora	6 AFECTABLE	DESHABILITADO
2.1.1.2.1.0273	LICEO DE CAPACITACIÓN INTEGRAL INTELEGIS SC	Acreedora	6 AFECTABLE	DESHABILITADO
2.1.1.2.1.0274	CONSEJO DE ACREDITACIÓN EN CIENCIAS ADMINISTRATIVAS, C	Acreedora	6 AFECTABLE	DESHABILITADO
2.1.1.2.1.0275	SARTORIUS DE MEXICO, S.A. DE C.V.	Acreedora	6 AFECTABLE	DESHABILITADO
2.1.1.2.1.0276	ASOCIACIÓN NACIONAL DE UNIVERSIDADES TECNOLÓGICAS A.	Acreedora	6 AFECTABLE	DESHABILITADO
2.1.1.2.1.0277	BETANCOURT HERNANDEZ MIGUEL	Acreedora	6 AFECTABLE	DESHABILITADO
2.1.1.2.1.0278	GONZALEZ LOPEZ TANIA RUBI	Acreedora	6 AFECTABLE	DESHABILITADO
2.1.1.2.1.0279	PEREZ RAMIREZ MAURICIO	Acreedora	6 AFECTABLE	DESHABILITADO
2.1.1.2.1.0280	GRUPO TECNOLÓGICO SMART S.A. DE C.V.	Acreedora	6 AFECTABLE	DESHABILITADO
2.1.1.2.1.0281	ROSA ELENA GUTIERREZ MUÑOZ	Acreedora	6 AFECTABLE	DESHABILITADO
2.1.1.2.1.0282	DOMINGO ROMAN GUILLEN	Acreedora	6 AFECTABLE	DESHABILITADO
2.1.1.2.1.0283	CAROLINA GUERRERO DIAZ	Acreedora	6 AFECTABLE	DESHABILITADO
2.1.1.2.1.0284	RAUL ANTONIO SALINAS JIMENEZ	Acreedora	6 AFECTABLE	DESHABILITADO
2.1.1.2.1.0285	ADIB ABUI SILAHUA PAVON	Acreedora	6 AFECTABLE	DESHABILITADO

2.1.1.2.1.0286	HERNÁN CADENA PADRÓN	Acreeedora	6 AFECTABLE	DESHABILITADO
2.1.1.2.1.0287	SANDRA QUEVEDO ARAIZA	Acreeedora	6 AFECTABLE	DESHABILITADO
2.1.1.2.1.0288	JULIA LEONOR RODRIGUEZ LOPEZ	Acreeedora	6 AFECTABLE	DESHABILITADO
2.1.1.2.1.0289	JESUS MANUEL BELLO VIDAL	Acreeedora	6 AFECTABLE	DESHABILITADO
2.1.1.2.1.0290	JORGE ALBERTO VIDAL CARRERA	Acreeedora	6 AFECTABLE	DESHABILITADO
2.1.1.2.1.0291	YAUDIEL GABRIELA ZUÑIGA CORONEL	Acreeedora	6 AFECTABLE	DESHABILITADO
2.1.1.2.1.0292	CARLOS SILVESTRE HERNANDEZ ROMERO	Acreeedora	6 AFECTABLE	DESHABILITADO
2.1.1.2.1.0293	GRUPO EMPRESARIAL BENZI S.A. DE C.V.	Acreeedora	6 AFECTABLE	DESHABILITADO
2.1.1.2.1.0295	WILBERT ALFREDO GUTIERREZ JIMENEZ	Acreeedora	6 AFECTABLE	DESHABILITADO
2.1.1.2.1.0296	MARIA GUADALUPE DEL CARMEN LEON SUAREZ	Acreeedora	6 AFECTABLE	DESHABILITADO
2.1.1.2.1.0297	PATRICIA PEREZ SANTOS	Acreeedora	6 AFECTABLE	DESHABILITADO
2.1.1.2.1.0298	MANUEL MAGAÑA RAMOS	Acreeedora	6 AFECTABLE	DESHABILITADO
2.1.1.2.1.0299	VERONICA DEL CARMEN ALVARADO DIAZ	Acreeedora	6 AFECTABLE	DESHABILITADO
2.1.1.2.1.0300	DIVAD DINORAH GARCIA GARCIA	Acreeedora	6 AFECTABLE	DESHABILITADO
2.1.1.2.1.0301	SEGURIDAD INDUSTRIAL ANAYE DE TABASCO S.A. DE C.V.	Acreeedora	6 AFECTABLE	DESHABILITADO
2.1.1.2.1.0302	LILIANA PEREZ GURRIA	Acreeedora	6 AFECTABLE	DESHABILITADO
2.1.1.2.1.0303	LUIS ALBERTO FLORES QUEVEDO	Acreeedora	6 AFECTABLE	DESHABILITADO
2.1.1.2.1.0304	LA VICTORIA de Tabasco s.a. de c.v.	Acreeedora	6 AFECTABLE	DESHABILITADO
2.1.1.2.1.0305	CORONEL CONSULTORES S.C.	Acreeedora	6 AFECTABLE	DESHABILITADO
2.1.1.2.1.0306	DORIS ELENA ZAPATA SANCHEZ	Acreeedora	6 AFECTABLE	DESHABILITADO
2.1.1.2.1.0307	FREDY DIAZ DE LA CRUZ	Acreeedora	6 AFECTABLE	DESHABILITADO
2.1.1.2.1.0308	COMERCIALIZADORA YESS S.A. DE C.V.	Acreeedora	6 AFECTABLE	DESHABILITADO
2.1.1.2.1.0310	JUANA GUERRERO GONZALEZ	Acreeedora	6 AFECTABLE	DESHABILITADO
2.1.1.2.1.0311	NORMA ANGELICA HERNANDEZ GOMEZ	Acreeedora	6 AFECTABLE	DESHABILITADO
2.1.1.2.1.0312	TILA DEL CARMEN IZQUIERDO JUÁREZ	Acreeedora	6 AFECTABLE	DESHABILITADO
2.1.1.2.1.0313	FRANCISCO JAVIER FALCÓN HERNÁNDEZ	Acreeedora	6 AFECTABLE	DESHABILITADO
2.1.1.2.1.0314	JORGE JOAQUÍN MUÑOZ ACOSTA	Acreeedora	6 AFECTABLE	DESHABILITADO
2.1.1.2.1.0315	FELIPE FERNÁNDEZ GIL	Acreeedora	6 AFECTABLE	DESHABILITADO
2.1.1.2.1.0316	MARIBEL SALAZAR ROMERO	Acreeedora	6 AFECTABLE	DESHABILITADO
2.1.1.2.1.0317	CARLOS IVAN GONZALEZ LUNA	Acreeedora	6 AFECTABLE	DESHABILITADO
2.1.1.2.1.0318	CESIA TRUJILLO ZURITA	Acreeedora	6 AFECTABLE	DESHABILITADO
2.1.1.2.1.0319	ENRIQUE IVAN ZARATE CHABLE	Acreeedora	6 AFECTABLE	DESHABILITADO
2.1.1.2.1.0320	MARISELA GARCIA CATALDO	Acreeedora	6 AFECTABLE	DESHABILITADO
2.1.1.2.1.0321	ANABELIA BRITO RAMIREZ	Acreeedora	6 AFECTABLE	DESHABILITADO
2.1.1.2.1.0322	KAREN DE LA TORRE PEREZ	Acreeedora	6 AFECTABLE	DESHABILITADO
2.1.1.2.1.0323	MIGUEL JAVIER CANSINO	Acreeedora	6 AFECTABLE	DESHABILITADO
2.1.1.2.1.0324	SISTEMA DESARROLLADOR DE MYPES S.A. DE C.V.	Acreeedora	6 AFECTABLE	DESHABILITADO
2.1.1.2.1.0325	SOLUCIONES AVANZADAS DARUTI SA DE CV	Acreeedora	6 AFECTABLE	DESHABILITADO
2.1.1.2.1.0326	FOUDATION FOR THE GLOBAL COMPACT	Acreeedora	6 AFECTABLE	DESHABILITADO
2.1.1.2.1.0327	MARCO ANTONIO HERNANDEZ CUTIÑO	Acreeedora	6 AFECTABLE	DESHABILITADO
2.1.1.2.1.0328	JORGE ARTURO PEREZ ALONSO	Acreeedora	6 AFECTABLE	DESHABILITADO
2.1.1.2.1.0329	HERNAN ACOSTA SOSA	Acreeedora	6 AFECTABLE	DESHABILITADO
2.1.1.2.1.0330	CLAUDIA FABIOLA AVILA GUZMAN	Acreeedora	6 AFECTABLE	DESHABILITADO
2.1.1.2.1.0331	JESUS ENRIQUE PEREZ DOMINGUEZ	Acreeedora	6 AFECTABLE	DESHABILITADO
2.1.1.2.1.0332	AMADEO SANSORES CHABLE	Acreeedora	6 AFECTABLE	DESHABILITADO
2.1.1.2.1.0333	SICONTROL, S.C.	Acreeedora	6 AFECTABLE	DESHABILITADO
2.1.1.2.1.0334	FML PROYECTOS INTEGRALES SA DE CV	Acreeedora	6 AFECTABLE	DESHABILITADO
2.1.1.2.1.0335	DIANA PATRICIA SOSA HERNANDEZ	Acreeedora	6 AFECTABLE	DESHABILITADO
2.1.1.2.1.0336	MARIA TERESA DE JESUS PEREZ FRIAS	Acreeedora	6 AFECTABLE	DESHABILITADO
2.1.1.2.1.0337	FELIX ALBERTO JIMENEZ LOPEZ	Acreeedora	6 AFECTABLE	DESHABILITADO
2.1.1.2.1.0338	LAURA ELENA HERRERA JIMÉNEZ	Acreeedora	6 AFECTABLE	DESHABILITADO
2.1.1.2.1.0339	COLEGIO MEXICANO DE ARCHIVOLOGIA S.A. DE C.V.	Acreeedora	6 AFECTABLE	DESHABILITADO
2.1.1.2.1.0340	INSTITUTO MEXICANO DE EJECUTIVOS DE FINANZAS AC	Acreeedora	6 AFECTABLE	DESHABILITADO
2.1.1.2.1.0341	ROMAN VIDAL SOSA	Acreeedora	6 AFECTABLE	DESHABILITADO
2.1.1.2.1.0342	INSTITUTO NACIONAL DEL DERECHO DE AUTOR	Acreeedora	6 AFECTABLE	DESHABILITADO
2.1.1.2.1.0343	DORA CLAUDIA GUERRERO DE LA CRUZ	Acreeedora	6 AFECTABLE	DESHABILITADO
2.1.1.2.1.0344	CESAR ROGELIO BUSTOS MENDOZA	Acreeedora	6 AFECTABLE	DESHABILITADO
2.1.1.2.1.0345	FRIDA GIZELA LEON ARIAS	Acreeedora	6 AFECTABLE	DESHABILITADO
2.1.1.2.1.0346	OPERADORA PASEO TABASCO SA DE CV	Acreeedora	6 AFECTABLE	DESHABILITADO
2.1.1.2.1.0347	MIROSLAVA ALEJANDRA TAMAY CRUZ	Acreeedora	6 AFECTABLE	DESHABILITADO
2.1.1.2.1.0348	KAREN DEL ROCIO MARQUEZ SANLUCAR	Acreeedora	6 AFECTABLE	DESHABILITADO
2.1.1.2.1.0349	MARCOS IVAN VALENCIA PABON	Acreeedora	6 AFECTABLE	DESHABILITADO
2.1.1.2.1.0350	GRUPO MIDAS DEL SURES S.A. DE C.V.	Acreeedora	6 AFECTABLE	DESHABILITADO
2.1.1.2.1.0351	CRISTOBAL ARTURO RODRIGUEZ MENDEZ	Acreeedora	6 AFECTABLE	DESHABILITADO
2.1.1.2.1.0352	PSH SERVICIOS S.A. DE C.V	Acreeedora	6 AFECTABLE	DESHABILITADO
2.1.1.2.1.0353	JOSE ALFREDO MARIN ROMERO	Acreeedora	6 AFECTABLE	DESHABILITADO
2.1.1.2.1.0354	INTE TEXTIL S.A. DE C.V.	Acreeedora	6 AFECTABLE	DESHABILITADO
2.1.1.2.1.0355	CARMEN GONZALEZ DOMINGUEZ	Acreeedora	6 AFECTABLE	DESHABILITADO
2.1.1.2.1.0356	FERNANDA CHRISTHELL CACHON CARRERA	Acreeedora	6 AFECTABLE	DESHABILITADO
2.1.1.2.1.0357	MANUEL ALEJANDRO ZUÑIGA LOPEZ	Acreeedora	6 AFECTABLE	DESHABILITADO
2.1.1.2.1.0358	UNIVERSIDAD AUTONOMA DE SAN LUIS	Acreeedora	6 AFECTABLE	DESHABILITADO
2.1.1.2.1.0359	ALIANZA FRANCESA DE TABASCO	Acreeedora	6 AFECTABLE	DESHABILITADO
2.1.1.2.1.0360	JONATHAN RAFAEL VILLASANA TOSCA	Acreeedora	6 AFECTABLE	DESHABILITADO
2.1.1.2.1.0361	SANDRA YESENIA LAZARO PEREZ	Acreeedora	6 AFECTABLE	DESHABILITADO
2.1.1.2.1.0362	FABIOLA DEL CARMEN GOMEZ TORRES	Acreeedora	6 AFECTABLE	DESHABILITADO
2.1.1.2.1.0363	CRISTINA GONZALEZ HIDALGO	Acreeedora	6 AFECTABLE	DESHABILITADO
2.1.1.2.1.0364	SOCIEDAD ITALOMEXICANA DANTE ALIGHIERI DE LA PENINSUL	Acreeedora	6 AFECTABLE	DESHABILITADO
2.1.1.2.1.0365	JUDITH CRISTELL HERNANDEZ ALVAREZ	Acreeedora	6 AFECTABLE	DESHABILITADO
2.1.1.2.1.0366	elimime EZEQUIAS CRUZ CORDOVA	Acreeedora	6 AFECTABLE	DESHABILITADO



	2.1.1.2.1.0367	elimim OPERADORA OMX S.A DE C.V	Acreeedora	6 AFECTABLE	DESHABILITADO
2.1.1.2.001.0000	2.1.1.2.1.0368	SECRETARIA DE FINANZAS DEL GOBIERNO DEL ESTADO DE TAI	Acreeedora	6 AFECTABLE	HABILITADO
2.1.1.2.1	2.1.1.2.1.0369	H H Refacciones, S.A. De C.V.	Acreeedora	6 AFECTABLE	HABILITADO
2.1.1.2.1	2.1.1.2.1.0370	DIMEXPERF S.A. DE C.V.	Acreeedora	6 AFECTABLE	HABILITADO
2.1.1.2.1	2.1.1.2.1.0371	electronica del sureste	Acreeedora	6 AFECTABLE	HABILITADO
2.1.1.2.1	2.1.1.2.1.0372	ESTACIONES DE SERVICIO AUTO SA DE CV	Acreeedora	6 AFECTABLE	HABILITADO
2.1.1.2.1	2.1.1.2.1.0373	KARLA RUTH CASTILLO GIL	Acreeedora	6 AFECTABLE	HABILITADO
2.1.1.2.001.0000	2.1.1.2.1.0374	COMPANIA COMERCIALIZADORA DE BIENES, PRODUCTOS Y SEI	Acreeedora	6 AFECTABLE	HABILITADO
2.1.1.2.1	2.1.1.2.1.0375	RACIEL RODRIGUEZ DE LA CRUZ	Acreeedora	6 AFECTABLE	HABILITADO
2.1.1.2.1	2.1.1.2.1.0376	LUISA MARIA RUIZ VARGAS	Acreeedora	6 AFECTABLE	HABILITADO
2.1.1.2.1	2.1.1.2.1.0377	TABASCO DIGITAL	Acreeedora	6 AFECTABLE	HABILITADO
2.1.1.2.1	2.1.1.2.1.0378	JOSE ATILA RAMOS GARCIA	Acreeedora	6 AFECTABLE	HABILITADO
2.1.1.2.1	2.1.1.2.1.0379	MOISES HANIEL OCAÑA CALLES	Acreeedora	6 AFECTABLE	HABILITADO
	2.1.1.2.4.0001	Cuentas Bancarias Federales	Acreeedora	6 AFECTABLE	DESHABILITADO
	2.1.1.2.4.0002	Cuentas Bancarias Estatales	Acreeedora	6 AFECTABLE	DESHABILITADO
	2.1.1.2.4.0003	Cuentas Bancarias R.P. Derechos	Acreeedora	6 AFECTABLE	DESHABILITADO
	2.1.1.2.4.0004	Cuentas Bancarias R.P. Servicios	Acreeedora	6 AFECTABLE	DESHABILITADO
	2.1.1.3.0	Contratistas por Obras Públicas por Pagar a Corto Plazo	Acreeedora	4 NO AFECTABLE	DESHABILITADO
	2.1.1.5.4.4.1.01	Apoyos Sociales	Acreeedora	8 AFECTABLE	DESHABILITADO
2.1.1.0.0	2.1.1.7.0	Retenciones y Contribuciones Pagar C.P.	Acreeedora	4 NO AFECTABLE	HABILITADO
2.1.1.7.0	2.1.1.7.001.0000.0	IVA Por Trasladar	Acreeedora	5 NO AFECTABLE	HABILITADO
2.1.1.7.001.0000	2.1.1.7.001.0001.0	IVA Por Trasladar 2021	Acreeedora	6 AFECTABLE	HABILITADO
2.1.1.7.001.0000	2.1.1.7.001.0002.0	IVA Por Trasladar 2022	Acreeedora	6 AFECTABLE	HABILITADO
2.1.1.7.001.0000	2.1.1.7.001.0003.0	IVA Por Trasladar 2022	Acreeedora	6 AFECTABLE	HABILITADO
2.1.1.7.0	2.1.1.7.002.0000.0	IVA Traslado	Acreeedora	6 AFECTABLE	HABILITADO
2.1.1.7.002.0000	2.1.1.7.002.0001.0	IVA Traslado 2021	Acreeedora	6 AFECTABLE	HABILITADO
2.1.1.7.002.0000	2.1.1.7.002.0002.0	IVA Traslado 2022	Acreeedora	6 AFECTABLE	HABILITADO
2.1.1.7.002.0000	2.1.1.7.002.0003.0	IVA Traslado 2023	Acreeedora	6 AFECTABLE	HABILITADO
2.1.1.7.0	2.1.1.7.003.0000.0	IVA Retenciones por Servicios Profes	Acreeedora	5 NO AFECTABLE	HABILITADO
2.1.1.7.003.0000	2.1.1.7.003.0001.0	Retencion de IVA (IVA TRASLADADO)	Acreeedora	6 AFECTABLE	HABILITADO
2.1.1.7.003.0000	2.1.1.7.003.0002.0	IVA Retenciones por Servicios Profes	Acreeedora	6 AFECTABLE	HABILITADO
2.1.1.7.0	2.1.1.7.004.0000.0	ISR Retenciones por Servicios Profes	Acreeedora	5 NO AFECTABLE	HABILITADO
2.1.1.7.004.0000	2.1.1.7.004.0001.0	Retencion de ISR	Acreeedora	6 AFECTABLE	HABILITADO
2.1.1.7.0	2.1.1.7.005.0000.0	IVA por Pagar	Acreeedora	6 NO AFECTABLE	HABILITADO
2.1.1.7.005.0000	2.1.1.7.005.0001.0	IVA Regimen Simplificado de Confianza	Acreeedora	6 AFECTABLE	HABILITADO
2.1.1.7.0	2.1.1.7.006.0000.0	ISR Por Pagar	Acreeedora	5 NO AFECTABLE	HABILITADO
2.1.1.7.006.0000	2.1.1.7.006.0001.0	ISR Regimen Simplificado de Confianza	Acreeedora	6 AFECTABLE	HABILITADO
	2.1.1.7.1.1.1.01	2% Prestaciones Médicas I.S.S.E.T.	Acreeedora	8 AFECTABLE	DESHABILITADO
	2.1.1.7.1.1.1.02	5% Prestaciones: E.S.P.y J. I.S.S.E.T.	Acreeedora	8 AFECTABLE	DESHABILITADO
	2.1.1.7.1.1.1.03	0.50% Seguro Retiro I.S.S.E.T	Acreeedora	8 AFECTABLE	DESHABILITADO
	2.1.1.7.1.1.1.04	0.50% Seguro de Vida I.S.S.E.T.	Acreeedora	8 AFECTABLE	DESHABILITADO
	2.1.1.7.1.1.1.05	Préstamos a Corto Plazo I.S.S.E.T.	Acreeedora	8 AFECTABLE	DESHABILITADO
	2.1.1.7.1.1.1.07	Préstamo Funerario I.S.S.E.T.	Acreeedora	8 AFECTABLE	DESHABILITADO
	2.1.1.7.1.1.1.10	4.39% Cuenta Individual I.S.S.E.T.	Acreeedora	8 AFECTABLE	DESHABILITADO
	2.1.1.7.1.1.1.11	3.74% Esquema de Beneficio Definido I.S.S.E.T.	Acreeedora	8 AFECTABLE	DESHABILITADO
	2.1.1.7.1.1.1.15	3.28% Prestaciones Médicas	Acreeedora	8 AFECTABLE	DESHABILITADO
	2.1.1.7.1.1.1.23	0.50% Seguro de Vida y Apoyo de Gastos Funerarios	Acreeedora	8 AFECTABLE	DESHABILITADO
	2.1.1.7.1.1.1.26	0.70% Servicios Asistenciales	Acreeedora	8 AFECTABLE	DESHABILITADO
	2.1.1.7.1.1.1.27	0.30% Deporte, Recreacion y Cultura	Acreeedora	8 AFECTABLE	DESHABILITADO
	2.1.1.7.1.1.1.28	1% Fondo General de Administración	Acreeedora	8 AFECTABLE	DESHABILITADO
	2.1.1.7.2.1.1.01	I.S.R. Retenciones por Sueldos y Salarios	Acreeedora	8 AFECTABLE	DESHABILITADO
	2.1.1.7.3.1.1.01	Cuotas Sindical	Acreeedora	8 AFECTABLE	DESHABILITADO
	2.1.1.7.3.1.1.02	Aportacion a la Caja de Ahorro	Acreeedora	8 AFECTABLE	DESHABILITADO
	2.1.1.7.3.1.1.03	Préstamo Personal Caja de Ahorro	Acreeedora	8 AFECTABLE	DESHABILITADO
	2.1.1.7.3.1.2.23	PENSIÓN ALIMENTICIA	Acreeedora	8 AFECTABLE	DESHABILITADO
	2.1.1.7.3.1.3.01	H. Tribunal Superior de Justicia del Estado	Acreeedora	8 AFECTABLE	DESHABILITADO
	2.1.1.7.3.1.4.01	Decreto de Austeridad	Acreeedora	8 AFECTABLE	DESHABILITADO
	2.1.1.7.3.2.1.01	Crédito INFONACOT	Acreeedora	8 AFECTABLE	DESHABILITADO
	2.1.1.7.3.2.2.01	Crédito FINCRECE	Acreeedora	8 AFECTABLE	DESHABILITADO
	2.1.1.7.3.2.3.01	Crédito PROMOBLEN	Acreeedora	8 AFECTABLE	DESHABILITADO
	2.1.1.7.3.2.4.01	Crédito Tu Dinero	Acreeedora	8 AFECTABLE	DESHABILITADO
	2.1.1.7.3.2.5.01	Crédito Infonavit	Acreeedora	8 AFECTABLE	DESHABILITADO
	2.1.1.7.3.2.6.01	FINANCIERA SUPPLY CREDIT (LENDO)	Acreeedora	8 AFECTABLE	DESHABILITADO
2.1.1.0.0	2.1.1.9.0	Otras Cuentas Por Pagar a Corto Plazo	Acreeedora	4 NO AFECTABLE	HABILITADO
2.1.1.9.0	2.1.1.9.0003.0	Comisiones bancarias	Acreeedora	5 NO AFECTABLE	HABILITADO
2.1.1.9.0003.0	2.1.1.9.0003.0003	Comisiones bancarias	Acreeedora	6 AFECTABLE	HABILITADO
2.1.1.9.0	2.1.1.9.0004	CUENTA PUENTE PAGO RETENCIONES ISR	Acreeedora	5 AFECTABLE	HABILITADO
2.1.1.9.0	2.1.1.9.0005	IVA A FAVOR/ IVA A PAGAR RESICO	Acreeedora	5 AFECTABLE	HABILITADO
2.1.1.9.0	2.1.1.9.0006	Ajuste a redondeo por pagos	Acreeedora	5 AFECTABLE	HABILITADO
2.1.1.9.0	2.1.1.9.0007	MULTAS Y RECARGOS	Acreeedora	5 AFECTABLE	HABILITADO
2.1.1.9.0	2.1.1.9.0008	OTROS INGRESOS SAT	Acreeedora	5 AFECTABLE	HABILITADO
2.1.1.9.0	2.1.1.9.0009	OTROS EGRESOS SAT	Acreeedora	5 AFECTABLE	HABILITADO
2.1.1.9.0	2.1.1.9.001.0001.0	Marisol de los Angeles Fuentes Narvaez	Acreeedora	5 AFECTABLE	HABILITADO
2.1.1.9.0	2.1.1.9.002.0002.0	Jose deL. Carmen Chable Ruiz	Acreeedora	5 AFECTABLE	HABILITADO
	2.1.1.9.005elimimMay 1	CUENTA DE DIFERENCIA ENTRE IVA RETENIDO POR SERVICIOS	Acreeedora	5 AFECTABLE	DESHABILITADO
2.1.1.9.0	2.1.1.9.007	GASTOS DE DOLARES POR COMISIÓN DE BANCOS (PERDIDA)	Acreeedora	5 AFECTABLE	HABILITADO
	2.1.1.9.1.5.03	Recuperación de Becas PROMEP	Acreeedora	7 AFECTABLE	DESHABILITADO
2.1.0.0.0	2.1.2.0.0	D O C U M E N T O S P O R P A G A R	Acreeedora	3 NO AFECTABLE	HABILITADO
2.1.2.0.0	2.1.2.1.0	Documentos Comerciales por Pagar a C.P.	Acreeedora	4 AFECTABLE	HABILITADO

2.1.2.0.0	2.1.2.9.0	Otros Documentos por Pagar a Corto Plazo	Acreeedora	4	NO AFECTABLE	HABILITADO
2.1.2.9.0	2.1.2.9.001.0000.0	(Anticipo a Proveedores)	Acreeedora	5	NO AFECTABLE	HABILITADO
2.1.2.9.001.0000	2.1.2.9.001.0001.0	Ramire Jimenez Aquino	Acreeedora	6	AFECTABLE	HABILITADO
2.1.0.0.0	2.1.3.0.0	PORCION A CORTO PLAZO	Acreeedora	3	NO AFECTABLE	HABILITADO
2.1.3.0.0	2.1.3.3.0	Porcion a Corto Plazo de Arrendamiento F	Acreeedora	4	AFECTABLE	HABILITADO
2.1.0.0.0	2.1.4.0.0	TITULOS Y VALORES A C	Acreeedora	3	NO AFECTABLE	HABILITADO
2.1.4.0.0	2.1.4.1.0	Titulos y Valores de Deuda Publica a C.P	Acreeedora	4	AFECTABLE	HABILITADO
2.1.0.0.0	2.1.5.0.0	PASIVOS DIFERIDOS A CO	Acreeedora	3	NO AFECTABLE	HABILITADO
2.1.5.0.0	2.1.5.9.0	Otros Pasivos Diferidos a Corto Plazo	Acreeedora	4	AFECTABLE	HABILITADO
2.1.0.0.0	2.1.6.0.0	FONDOS Y BIENES EN TER	Acreeedora	3	NO AFECTABLE	HABILITADO
2.1.6.0.0	2.1.6.1.0	Fondos en Garantía a Corto Plazo	Acreeedora	4	NO AFECTABLE	HABILITADO
2.1.6.1.0	2.1.6.1.001.0000.0	Depositos en Garantía	Acreeedora	5	NO AFECTABLE	HABILITADO
2.1.6.1.001.0000	2.1.6.1.001.0001.0	Salvador Antonio Bravo Nemer	Acreeedora	6	AFECTABLE	HABILITADO
2.1.6.1.001.0000	2.1.6.1.001.0002.0	Roger Silvano Perez Evoli	Acreeedora	6	AFECTABLE	HABILITADO
2.1.6.0.0	2.1.6.2.0	Fondos en Administración a Corto Plazo	Acreeedora	4	AFECTABLE	HABILITADO
2.1.6.0.0	2.1.6.3.0	Fondos Contingentes a Corto Plazo	Acreeedora	4	AFECTABLE	HABILITADO
2.1.6.0.0	2.1.6.4.0	Fondos de Fidelcomisos, Mandatos y Contr	Acreeedora	4	AFECTABLE	HABILITADO
2.1.6.0.0	2.1.6.5.0	Otros Fondos de Terceros en Garantía y/o	Acreeedora	4	AFECTABLE	HABILITADO
2.1.6.0.0	2.1.6.6.0	Valores y Bienes en Garantía a Corto Pla	Acreeedora	4	AFECTABLE	HABILITADO
2.1.0.0.0	2.1.7.0.0	PROVISIONES A CORTO PL	Acreeedora	3	NO AFECTABLE	HABILITADO
2.1.7.0.0	2.1.7.9.0	Otras Provisiones a Corto Plazo	Acreeedora	4	AFECTABLE	HABILITADO
2.1.0.0.0	2.1.9.0.0	OTROS PASIVOS A CORTO P	Acreeedora	3	NO AFECTABLE	HABILITADO
2.1.9.0.0	2.1.9.9.0	Otros Pasivos Circulantes	Acreeedora	4	AFECTABLE	HABILITADO
2.0.0.0.0	2.2.0.0.0	PASIVO NO CIRCULANTE	Acreeedora	2	NO AFECTABLE	HABILITADO
2.2.0.0.0	2.2.1.0.0	CUENTAS POR PAGAR A LA	Acreeedora	3	NO AFECTABLE	HABILITADO
2.2.1.0.0	2.2.1.1.0	Proveedores Por Pagar a Largo Plazo	Acreeedora	4	AFECTABLE	HABILITADO
2.2.0.0.0	2.2.2.0.0	DOCUMENTOS POR PAGAR	Acreeedora	3	NO AFECTABLE	HABILITADO
2.2.2.0.0	2.2.2.9.0	Otros Documentos por Pagar a Largo Plazo	Acreeedora	4	NO AFECTABLE	HABILITADO
2.2.2.9.0	2.2.2.9.001.0000.0	(Otros Documentos Por Pagar a L.P.)	Acreeedora	5	NO AFECTABLE	HABILITADO
2.2.2.9.001.0000	2.2.2.9.001.0001.0	Aportación Estatal al Capital de Televis	Acreeedora	6	AFECTABLE	HABILITADO
2.2.2.9.001.0000	2.2.2.9.001.0002.0	Apertura de Cuenta Bancaria Especifica	Acreeedora	6	AFECTABLE	HABILITADO
2.2.0.0.0	2.2.3.0.0	DEUDA PUBLICA A LARGO	Acreeedora	3	NO AFECTABLE	HABILITADO
2.2.3.0.0	2.2.3.5.0	Arrendamiento Financiero por Pagar a L.P	Acreeedora	4	AFECTABLE	HABILITADO
2.2.0.0.0	2.2.4.0.0	PASIVO DIFERIDO A LARG	Acreeedora	3	NO AFECTABLE	HABILITADO
2.2.4.0.0	2.2.4.9.0	Otros Pasivos Diferidos a Largo Plazo	Acreeedora	4	AFECTABLE	HABILITADO
2.2.0.0.0	2.2.5.0.0	FONDOS Y BIENES EN TER	Acreeedora	3	NO AFECTABLE	HABILITADO
2.2.5.0.0	2.2.5.1.0	Fondos en Garantía a Largo Plazo	Acreeedora	4	NO AFECTABLE	HABILITADO
2.2.5.1.0	2.2.5.1.001.0000.0	Depositos en Garantía	Acreeedora	5	NO AFECTABLE	HABILITADO
2.2.5.1.001.0000	2.2.5.1.001.0001.0	Salvador Antonio Bravo Nemer	Acreeedora	6	AFECTABLE	HABILITADO
2.2.5.1.001.0000	2.2.5.1.001.0002.0	Roger Silvano Perez Evoli	Acreeedora	6	AFECTABLE	HABILITADO
2.2.0.0.0	2.2.6.0.0	PROVISIONES A LARGO PL	Acreeedora	3	NO AFECTABLE	HABILITADO
2.2.6.0.0	2.2.6.9.0	Otras Provisiones a Largo Plazo	Acreeedora	4	AFECTABLE	HABILITADO
NA	3.0.0.0.0	HACIENDA PÚBLICA/PATR	Acreeedora	1	NO AFECTABLE	HABILITADO
3.0.0.0.0	3.1.0.0.0	HACIENDA PÚBLICA/PATRIMONIO CONTRIBUIDO	Acreeedora	2	NO AFECTABLE	HABILITADO
3.1.0.0.0	3.1.1.0.0	APORTACIONES	Acreeedora	3	NO AFECTABLE	HABILITADO
3.1.1.0.0	3.1.1.0.001.0001.0	Gobierno del Estado de Tabasco	Acreeedora	5	AFECTABLE	HABILITADO
3.1.1.0.0	3.1.1.0.001.0002.0	Juan Manuel Cervantes Martinez	Acreeedora	5	AFECTABLE	HABILITADO
3.1.0.0.0	3.1.2.0.0	Donación de Capital	Acreeedora	3	NO AFECTABLE	HABILITADO
3.1.2.0.0	3.1.2.1.1.2.4.01	Muebles de Oficina y Estantería	Acreeedora	8	AFECTABLE	HABILITADO
3.1.2.0.0	3.1.2.1.1.2.4.02	Muebles, excepto de Oficina y Estantería	Acreeedora	8	AFECTABLE	HABILITADO
3.1.2.0.0	3.1.2.1.1.2.4.03	Equipo de Cómputo y de Tecnologías de la Información	Acreeedora	8	AFECTABLE	HABILITADO
3.1.2.0.0	3.1.2.1.1.2.4.04	Otros Mobiliarios y Equipos de Administración	Acreeedora	8	AFECTABLE	HABILITADO
3.1.2.0.0	3.1.2.1.1.2.4.05	Equipos y Aparatos Audiovisuales	Acreeedora	8	AFECTABLE	HABILITADO
3.1.2.0.0	3.1.2.1.1.2.4.06	Aparatos Deportivos	Acreeedora	8	AFECTABLE	HABILITADO
3.1.2.0.0	3.1.2.1.1.2.4.07	Cámaras Fotográficas y de Video	Acreeedora	8	AFECTABLE	HABILITADO
3.1.2.0.0	3.1.2.1.1.2.4.08	Otros Mobiliario y Equipo Educativo y Recreativo	Acreeedora	8	AFECTABLE	HABILITADO
3.1.2.0.0	3.1.2.1.1.2.4.09	Equipo Médico y de Laboratorio	Acreeedora	8	AFECTABLE	HABILITADO
3.1.2.0.0	3.1.2.1.1.2.4.10	Instrumental Médico y de Laboratorio	Acreeedora	8	AFECTABLE	HABILITADO
3.1.2.0.0	3.1.2.1.1.2.4.11	Vehiculos y Equipo Terrestre	Acreeedora	8	AFECTABLE	HABILITADO
3.1.2.0.0	3.1.2.1.1.2.4.12	Carrocerías y Remolques	Acreeedora	8	AFECTABLE	HABILITADO
3.1.2.0.0	3.1.2.1.1.2.4.13	Otros Equipos de Transporte	Acreeedora	8	AFECTABLE	HABILITADO
3.1.2.0.0	3.1.2.1.1.2.4.14	Maquinaria y Equipo Agropecuario	Acreeedora	8	AFECTABLE	HABILITADO
3.1.2.0.0	3.1.2.1.1.2.4.15	Maquinaria y Equipo Industrial	Acreeedora	8	AFECTABLE	HABILITADO
3.1.2.0.0	3.1.2.1.1.2.4.16	Maquinaria y Equipo de Construcción	Acreeedora	8	AFECTABLE	HABILITADO
3.1.2.0.0	3.1.2.1.1.2.4.17	Sistemas de Aire Acondicionado, Calefacción y de Refrigeración	Acreeedora	8	AFECTABLE	HABILITADO
3.1.2.0.0	3.1.2.1.1.2.4.18	Equipo de Comunicación y Telecomunicación	Acreeedora	8	AFECTABLE	HABILITADO
3.1.2.0.0	3.1.2.1.1.2.4.19	Equipos de Generación Eléctrica, Aparatos y Acceso	Acreeedora	8	AFECTABLE	HABILITADO
3.1.2.0.0	3.1.2.1.1.2.4.20	Herramientas y Máquinas-Herramienta	Acreeedora	8	AFECTABLE	HABILITADO
3.1.2.0.0	3.1.2.1.1.2.4.21	Otros Equipos	Acreeedora	8	AFECTABLE	HABILITADO
3.1.2.0.0	3.1.2.1.1.2.4.22	Bienes Artísticos, Culturales y Científicos	Acreeedora	8	AFECTABLE	HABILITADO
3.1.2.0.0	3.1.2.1.1.2.5.01	Software	Acreeedora	8	AFECTABLE	HABILITADO
3.1.2.0.0	3.1.2.1.1.2.5.02	Licencias Informáticas e Intelectuales	Acreeedora	8	AFECTABLE	HABILITADO
3.1.0.0.0	3.1.3.0.0	ACTUALIZACIÓN DE LA HACIENDA PÚBLICA/PAT	Acreeedora	3	AFECTABLE	HABILITADO
3.0.0.0.0	3.2.0.0.0	HACIENDA PÚBLICA/PATR	Acreeedora	2	NO AFECTABLE	HABILITADO
3.2.0.0.0	3.2.1.0.0	RESULTADO DEL EJERCICIO (Ahorro/Desahor	Acreeedora	3	AFECTABLE	HABILITADO
3.2.0.0.0	3.2.1.1.0	RESULTADOS DEL EJERCICIO (AHORRO/DESAHORRO 2017	Acreeedora	4	AFECTABLE	DESHABILITADO
3.2.0.0.0	3.2.2.0.0	RESULTADO DE EJERCICIOS ANTERIORES	Acreeedora	3	NO AFECTABLE	HABILITADO
3.2.2.0.0	3.2.2.0.001.0000.0	Ejercicios Anteriores	Acreeedora	4	NO AFECTABLE	HABILITADO
3.2.2.0.0	3.2.2.0.001.0001.0	Resultado de Ejercicio 2003	Acreeedora	5	AFECTABLE	HABILITADO

3.2.2.0.0	3.2.2.0.001.0002.0	Resultado de Ejercicio 2004	Acreeedora	5 AFECTABLE	HABILITADO
3.2.2.0.0	3.2.2.0.001.0003.0	Resultado de Ejercicio 2005	Acreeedora	5 AFECTABLE	HABILITADO
3.2.2.0.0	3.2.2.0.001.0004.0	Resultado de Ejercicio 2006	Acreeedora	5 AFECTABLE	HABILITADO
3.2.2.0.0	3.2.2.0.001.0005.0	Resultado de Ejercicio 2007	Acreeedora	5 AFECTABLE	HABILITADO
3.2.2.0.0	3.2.2.0.001.0006.0	Resultado de Ejercicio 2008	Acreeedora	5 AFECTABLE	HABILITADO
3.2.2.0.0	3.2.2.0.001.0007.0	Resultado de Ejercicio 2009	Acreeedora	5 AFECTABLE	HABILITADO
3.2.2.0.0	3.2.2.0.001.0008.0	Resultado de Ejercicio 2010	Acreeedora	5 AFECTABLE	HABILITADO
3.2.2.0.0	3.2.2.0.001.0009.0	Resultado de Ejercicio 2011	Acreeedora	5 AFECTABLE	HABILITADO
3.2.2.0.0	3.2.2.0.001.0010.0	Resultado de Ejercicio 2012	Acreeedora	5 AFECTABLE	HABILITADO
3.2.2.0.0	3.2.2.0.001.0011.0	Resultado de Ejercicio 2013	Acreeedora	5 AFECTABLE	HABILITADO
3.2.2.0.0	3.2.2.0.001.0012.0	Resultado de Ejercicio 2014	Acreeedora	5 AFECTABLE	HABILITADO
3.2.2.0.0	3.2.2.0.001.0013.0	Resultado de Ejercicio 2015	Acreeedora	5 AFECTABLE	HABILITADO
3.2.2.0.0	3.2.2.0.001.0014.0	Resultado de Ejercicio 2016	Acreeedora	5 AFECTABLE	HABILITADO
3.2.2.0.0	3.2.2.0.001.0015.0	Resultado de Ejercicio 2017	Acreeedora	5 AFECTABLE	HABILITADO
3.2.2.0.0	3.2.2.0.001.0016.0	Resultado de Ejercicio 2018	Acreeedora	5 AFECTABLE	HABILITADO
3.2.2.0.0	3.2.2.0.001.0017.0	Resultado de Ejercicio 2019	Acreeedora	5 AFECTABLE	HABILITADO
3.2.2.0.0	3.2.2.0.001.0018.0	Resultado de Ejercicio 2020	Acreeedora	5 AFECTABLE	HABILITADO
3.2.2.0.0	3.2.2.0.001.0019.0	Resultado de Ejercicio 2021	Acreeedora	5 AFECTABLE	HABILITADO
3.2.2.0.0	3.2.2.0.001.0020.0	Resultado de Ejercicio 2022	Acreeedora	5 AFECTABLE	HABILITADO
3.2.2.0.0	3.2.2.0.001.0021.0	Resultado de Ejercicio 2023	Acreeedora	5 AFECTABLE	HABILITADO
3.2.0.0.0	3.2.3.0.0	REVALÚOS	Acreeedora	3 NO AFECTABLE	HABILITADO
3.2.3.0.0	3.2.3.1.0	Revalúos de Bienes Inmuebles	Acreeedora	4 AFECTABLE	HABILITADO
3.2.3.0.0	3.2.3.2.0	Revalúos de Bienes Muebles	Acreeedora	4 AFECTABLE	HABILITADO
3.2.3.0.0	3.2.3.3.0	Revalúos de Bienes Intangibles	Acreeedora	4 AFECTABLE	HABILITADO
3.2.3.0.0	3.2.3.9.0	Otros Revalúos	Acreeedora	4 AFECTABLE	HABILITADO
3.2.0.0.0	3.2.4.0.0	RESERVAS	Acreeedora	3 NO AFECTABLE	HABILITADO
3.2.4.0.0	3.2.4.1.0	Reservas de Patrimonio	Acreeedora	4 NO AFECTABLE	HABILITADO
3.2.4.1.0	3.2.4.1.001.0000.0	Reservas	Acreeedora	5 NO AFECTABLE	HABILITADO
3.2.4.1.001.0000	3.2.4.1.001.0001.0	Fondo de Reserva 2008	Acreeedora	6 AFECTABLE	HABILITADO
3.2.0.0.0	3.2.5.0.0	RECTIFICACIONES DE RE	Acreeedora	3 NO AFECTABLE	HABILITADO
3.2.5.0.0	3.2.5.1.0	Cambios en Políticas Contables	Acreeedora	4 NO AFECTABLE	HABILITADO
3.2.5.0.0	3.2.5.2.0	Cambios por Ajuste Contable	Acreeedora	4 NO AFECTABLE	HABILITADO
3.2.5.2.0	3.2.5.2.001.0000.0	(Ajustes contables)	Acreeedora	5 NO AFECTABLE	HABILITADO
3.2.5.2.001.0000	3.2.5.2.001.0001.0	Ajustes Contables	Acreeedora	6 AFECTABLE	HABILITADO
3.2.5.2.001.0000	3.2.5.2.001.0002.0	Inadvertencio o mala interpretacion de He	Acreeedora	6 AFECTABLE	HABILITADO
3.0.0.0.0	3.3.0.0.0	EXCESO, INSUF. A HACIENDA PUBLICA/PATRIM	Acreeedora	2 NO AFECTABLE	HABILITADO
3.3.0.0.0	3.3.1.0.0	Resultado por Poción Monetaria	Acreeedora	3 AFECTABLE	HABILITADO
3.3.0.0.0	3.3.2.0.0	Resultado por Tenencia de Activos no Mon	Acreeedora	3 AFECTABLE	HABILITADO
NA	4.0.0.0.0	INGRESOS Y OTROS BENEFICIOS	Acreeedora	1 NO AFECTABLE	HABILITADO
4.0.0.0.0	4.1.0.0.0	INGRESOS DE GESTIÓN	Acreeedora	2 NO AFECTABLE	HABILITADO
4.1.0.0.0	4.1.1.0.0	IMPUESTOS	Acreeedora	3 NO AFECTABLE	HABILITADO
4.1.1.0.0	4.1.1.1.0	Impuestos sobre los Ingresos	Acreeedora	4 AFECTABLE	HABILITADO
4.1.1.0.0	4.1.2.0.0	Cuotas y Aportaciones de Seguridad Socia	Acreeedora	3 NO AFECTABLE	HABILITADO
4.1.2.0.0	4.1.2.1.0	Aportaciones para Fondos de Vivienda	Acreeedora	4 AFECTABLE	HABILITADO
4.1.0.0.0	4.1.3.0.0	Contribuciones de Mejoras	Acreeedora	3 NO AFECTABLE	HABILITADO
4.1.3.0.0	4.1.3.1.0	Contribuciones de Mejora	Acreeedora	4 AFECTABLE	HABILITADO
4.1.0.0.0	4.1.4.0.0	Derechos	Acreeedora	3 NO AFECTABLE	HABILITADO
4.1.4.0.0	4.1.4.1.0	Derechos por el Uso o Goce, Aprovechamie	Acreeedora	4 AFECTABLE	HABILITADO
	4.1.4.3.1.1.01	FICHA DE INGRESO A LA UTTAB ( exámen de admisión)	Acreeedora	7 AFECTABLE	DESHABILITADO
	4.1.4.3.1.1.02	INSCRIPCIONES	Acreeedora	7 AFECTABLE	DESHABILITADO
	4.1.4.3.1.1.03	MULTAS	Acreeedora	7 AFECTABLE	DESHABILITADO
	4.1.4.3.1.1.04	EXÁMENES	Acreeedora	7 AFECTABLE	DESHABILITADO
	4.1.4.3.1.1.05	COLEGIATURAS	Acreeedora	7 AFECTABLE	DESHABILITADO
	4.1.4.3.1.1.06	CONSTANCIAS	Acreeedora	7 AFECTABLE	DESHABILITADO
	4.1.4.3.1.1.07	CERTIFICACIONES	Acreeedora	7 AFECTABLE	DESHABILITADO
	4.1.4.3.1.1.08	DUPLICADOS	Acreeedora	7 AFECTABLE	DESHABILITADO
	4.1.4.3.1.1.09	EXPEDICIONES	Acreeedora	7 AFECTABLE	DESHABILITADO
	4.1.4.3.1.1.10	REPOSICIONES	Acreeedora	7 AFECTABLE	DESHABILITADO
	4.1.4.3.1.1.11	BUSQUEDAS	Acreeedora	7 AFECTABLE	DESHABILITADO
	4.1.4.3.1.1.12	BAJAS	Acreeedora	7 AFECTABLE	DESHABILITADO
	4.1.4.3.1.1.13	PRÉSTAMOS	Acreeedora	7 AFECTABLE	DESHABILITADO
	4.1.4.3.1.1.14	RECARGOS	Acreeedora	7 AFECTABLE	DESHABILITADO
	4.1.4.3.1.1.15	RESGUARDOS	Acreeedora	7 AFECTABLE	DESHABILITADO
	4.1.4.3.1.1.16	SERVICIOS BIBLIOTECARIOS	Acreeedora	7 AFECTABLE	DESHABILITADO
	4.1.4.3.1.1.17	TRAMITE DE EQUIVALENCIA DE ESTUDIO EXTERNO	Acreeedora	7 AFECTABLE	DESHABILITADO
	4.1.4.3.1.1.18	RENTA DE CASILLEROS	Acreeedora	7 AFECTABLE	DESHABILITADO
	4.1.4.3.1.1.19	RESELLO DE CREDENCIAL	Acreeedora	7 AFECTABLE	DESHABILITADO
	4.1.4.3.1.1.20	TITULOS	Acreeedora	7 AFECTABLE	DESHABILITADO
	4.1.4.3.1.1.21	EQUIVALENCIAS DE ESTUDIOS (ASIGNATURAS)	Acreeedora	7 AFECTABLE	DESHABILITADO
	4.1.4.3.1.2.01	FICHAS	Acreeedora	7 AFECTABLE	DESHABILITADO
	4.1.4.3.1.2.02	INSCRIPCIONES	Acreeedora	7 AFECTABLE	DESHABILITADO
	4.1.4.3.1.2.03	MULTAS	Acreeedora	7 AFECTABLE	DESHABILITADO
	4.1.4.3.1.2.04	EXÁMENES	Acreeedora	7 AFECTABLE	DESHABILITADO
	4.1.4.3.1.2.05	COLEGIATURAS	Acreeedora	7 AFECTABLE	DESHABILITADO
	4.1.4.3.1.2.06	CONSTANCIAS	Acreeedora	7 AFECTABLE	DESHABILITADO
	4.1.4.3.1.2.07	CERTIFICACIONES	Acreeedora	7 AFECTABLE	DESHABILITADO
	4.1.4.3.1.2.08	DUPLICADOS	Acreeedora	7 AFECTABLE	DESHABILITADO
	4.1.4.3.1.2.09	EXPEDICIONES	Acreeedora	7 AFECTABLE	DESHABILITADO
	4.1.4.3.1.2.10	REPOSICIONES	Acreeedora	7 AFECTABLE	DESHABILITADO



	4.1.4.3.2.2.01	EXÁMENES FRANCES	Acreeedora	7 AFECTABLE	DESHABILITADO
	4.1.4.3.2.2.02	COLEGIATURAS FRANCES	Acreeedora	7 AFECTABLE	DESHABILITADO
	4.1.4.3.2.2.03	CONSTANCIAS FRANCES	Acreeedora	7 AFECTABLE	DESHABILITADO
	4.1.4.3.2.2.04	CURSOS FRANCES	Acreeedora	7 AFECTABLE	DESHABILITADO
	4.1.4.3.2.2.05	TRADUCCIONES FRANCES	Acreeedora	7 AFECTABLE	DESHABILITADO
	4.1.4.3.2.2.06	INSCRIPCIONES FRANCES	Acreeedora	7 AFECTABLE	DESHABILITADO
	4.1.4.3.2.5.07	OTROS	Acreeedora	7 AFECTABLE	DESHABILITADO
4.1.0.0.0	4.1.5.0.0	Productos	Acreeedora	3 NO AFECTABLE	HABILITADO
4.1.5.0.0	4.1.5.1.0	Productos	Acreeedora	4 AFECTABLE	HABILITADO
4.1.0.0.0	4.1.6.0.0	Aprovechamientos	Acreeedora	3 NO AFECTABLE	HABILITADO
4.1.6.0.0	4.1.6.1.0	Incentivos Derivado de la colaboracion F	Acreeedora	4 NO AFECTABLE	HABILITADO
4.1.6.1.0	4.1.6.2.000.0000.0	Multas	Acreeedora	5 AFECTABLE	HABILITADO
4.1.6.1.0	4.1.6.3.000.0000.0	Indemnizaciones	Acreeedora	5 AFECTABLE	HABILITADO
4.1.6.1.0	4.1.6.4.000.0000.0	Reintegros	Acreeedora	5 AFECTABLE	HABILITADO
4.1.0.0.0	4.1.7.0.0	INGRESOS POR VENTA DE BIENES Y PRESTACIÓ	Acreeedora	3 NO AFECTABLE	HABILITADO
	4.1.7.3.001.001.3000	Seguro Estudiantil Anual	Acreeedora	8 AFECTABLE	DESHABILITADO
	4.1.7.3.1.1.01	FICHAS	Acreeedora	7 AFECTABLE	DESHABILITADO
	4.1.7.3.1.1.02	INSCRIPCIONES	Acreeedora	7 AFECTABLE	DESHABILITADO
	4.1.7.3.1.1.03	MULTAS	Acreeedora	7 AFECTABLE	DESHABILITADO
	4.1.7.3.1.1.04	EXÁMENES	Acreeedora	7 AFECTABLE	DESHABILITADO
	4.1.7.3.1.1.05	COLEGIATURAS	Acreeedora	7 AFECTABLE	DESHABILITADO
	4.1.7.3.1.1.06	CONSTANCIAS	Acreeedora	7 AFECTABLE	DESHABILITADO
	4.1.7.3.1.1.07	CERTIFICACIONES	Acreeedora	7 AFECTABLE	DESHABILITADO
	4.1.7.3.1.1.08	DUPLICADOS	Acreeedora	7 AFECTABLE	DESHABILITADO
	4.1.7.3.1.1.09	EXPEDICIONES	Acreeedora	7 AFECTABLE	DESHABILITADO
	4.1.7.3.1.1.10	REPOSICIONES	Acreeedora	7 AFECTABLE	DESHABILITADO
	4.1.7.3.1.1.11	BUSQUEDAS	Acreeedora	7 AFECTABLE	DESHABILITADO
	4.1.7.3.1.1.12	BAJAS	Acreeedora	7 AFECTABLE	DESHABILITADO
	4.1.7.3.1.1.13	PRÉSTAMOS	Acreeedora	7 AFECTABLE	DESHABILITADO
	4.1.7.3.1.1.14	RECARGOS	Acreeedora	7 AFECTABLE	DESHABILITADO
	4.1.7.3.1.1.15	RESGUARDOS	Acreeedora	7 AFECTABLE	DESHABILITADO
	4.1.7.3.1.1.16	SERVICIOS BIBLIOTECARIOS	Acreeedora	7 AFECTABLE	DESHABILITADO
	4.1.7.3.1.1.17	TRAMITE DE EQUIVALENCIA DE ESTUDIO EXTERNO	Acreeedora	7 AFECTABLE	DESHABILITADO
	4.1.7.3.1.1.18	RENTA DE CASILLEROS	Acreeedora	7 AFECTABLE	DESHABILITADO
	4.1.7.3.1.1.19	RESELLO DE CREDENCIAL	Acreeedora	7 AFECTABLE	DESHABILITADO
	4.1.7.3.1.1.20	TITULOS	Acreeedora	7 AFECTABLE	DESHABILITADO
	4.1.7.3.1.1.21	EQUIVALENCIAS DE ESTUDIOS (ASIGNATURAS)	Acreeedora	7 AFECTABLE	DESHABILITADO
	4.1.7.3.1.11.01	FICHAS	Acreeedora	7 AFECTABLE	DESHABILITADO
	4.1.7.3.1.11.02	INSCRIPCIONES	Acreeedora	7 AFECTABLE	DESHABILITADO
	4.1.7.3.1.11.05	COLEGIATURAS	Acreeedora	7 AFECTABLE	DESHABILITADO
	4.1.7.3.1.12.01	FICHAS	Acreeedora	7 AFECTABLE	DESHABILITADO
	4.1.7.3.1.12.02	INSCRIPCIONES	Acreeedora	7 AFECTABLE	DESHABILITADO
	4.1.7.3.1.12.03	COLEGIATURAS	Acreeedora	7 AFECTABLE	DESHABILITADO
	4.1.7.3.1.2.01	FICHAS	Acreeedora	7 AFECTABLE	DESHABILITADO
	4.1.7.3.1.2.02	INSCRIPCIONES	Acreeedora	7 AFECTABLE	DESHABILITADO
	4.1.7.3.1.2.03	MULTAS	Acreeedora	7 AFECTABLE	DESHABILITADO
	4.1.7.3.1.2.04	EXÁMENES	Acreeedora	7 AFECTABLE	DESHABILITADO
	4.1.7.3.1.2.05	COLEGIATURAS	Acreeedora	7 AFECTABLE	DESHABILITADO
	4.1.7.3.1.2.06	CONSTANCIAS	Acreeedora	7 AFECTABLE	DESHABILITADO
	4.1.7.3.1.2.07	CERTIFICACIONES	Acreeedora	7 AFECTABLE	DESHABILITADO
	4.1.7.3.1.2.08	DUPLICADOS	Acreeedora	7 AFECTABLE	DESHABILITADO
	4.1.7.3.1.2.09	EXPEDICIONES	Acreeedora	7 AFECTABLE	DESHABILITADO
	4.1.7.3.1.2.10	REPOSICIONES	Acreeedora	7 AFECTABLE	DESHABILITADO
	4.1.7.3.1.2.11	BUSQUEDAS	Acreeedora	7 AFECTABLE	DESHABILITADO
	4.1.7.3.1.2.12	BAJAS	Acreeedora	7 AFECTABLE	DESHABILITADO
	4.1.7.3.1.2.13	PRÉSTAMOS	Acreeedora	7 AFECTABLE	DESHABILITADO
	4.1.7.3.1.2.14	RECARGOS	Acreeedora	7 AFECTABLE	DESHABILITADO
	4.1.7.3.1.2.15	RESGUARDOS	Acreeedora	7 AFECTABLE	DESHABILITADO
	4.1.7.3.1.2.16	SERVICIOS BIBLIOTECARIOS	Acreeedora	7 AFECTABLE	DESHABILITADO
	4.1.7.3.1.2.17	TRAMITE DE EQUIVALENCIA DE ESTUDIO EXTERNO	Acreeedora	7 AFECTABLE	DESHABILITADO
	4.1.7.3.1.2.18	RENTA DE CASILLEROS	Acreeedora	7 AFECTABLE	DESHABILITADO
	4.1.7.3.1.2.19	RESELLO DE CREDENCIAL	Acreeedora	7 AFECTABLE	DESHABILITADO
	4.1.7.3.1.2.20	TITULOS	Acreeedora	7 AFECTABLE	DESHABILITADO
	4.1.7.3.1.2.21	EQUIVALENCIAS DE ESTUDIOS (ASIGNATURAS)	Acreeedora	7 AFECTABLE	DESHABILITADO
	4.1.7.3.1.3.01	FICHAS	Acreeedora	7 AFECTABLE	DESHABILITADO
	4.1.7.3.1.3.02	INSCRIPCIONES	Acreeedora	7 AFECTABLE	DESHABILITADO
	4.1.7.3.1.3.03	MULTAS	Acreeedora	7 AFECTABLE	DESHABILITADO
	4.1.7.3.1.3.04	EXÁMENES	Acreeedora	7 AFECTABLE	DESHABILITADO
	4.1.7.3.1.3.05	COLEGIATURAS	Acreeedora	7 AFECTABLE	DESHABILITADO
	4.1.7.3.1.3.06	CONSTANCIAS	Acreeedora	7 AFECTABLE	DESHABILITADO
	4.1.7.3.1.3.07	CERTIFICACIONES	Acreeedora	7 AFECTABLE	DESHABILITADO
	4.1.7.3.1.3.08	DUPLICADOS	Acreeedora	7 AFECTABLE	DESHABILITADO
	4.1.7.3.1.3.09	EXPEDICIONES	Acreeedora	7 AFECTABLE	DESHABILITADO
	4.1.7.3.1.3.10	REPOSICIONES	Acreeedora	7 AFECTABLE	DESHABILITADO
	4.1.7.3.1.3.11	BUSQUEDAS	Acreeedora	7 AFECTABLE	DESHABILITADO
	4.1.7.3.1.3.12	BAJAS	Acreeedora	7 AFECTABLE	DESHABILITADO
	4.1.7.3.1.3.13	PRÉSTAMOS	Acreeedora	7 AFECTABLE	DESHABILITADO
	4.1.7.3.1.3.14	RECARGOS	Acreeedora	7 AFECTABLE	DESHABILITADO
	4.1.7.3.1.3.15	RESGUARDOS	Acreeedora	7 AFECTABLE	DESHABILITADO



4.1.7.3.1.3.16	SERVICIOS BIBLIOTECARIOS	Acreeedora	7 AFECTABLE	DESHABILITADO
4.1.7.3.1.3.17	TRAMITE DE EQUIVALENCIA DE ESTUDIO EXTERNO	Acreeedora	7 AFECTABLE	DESHABILITADO
4.1.7.3.1.3.18	RENTA DE CASILLEROS	Acreeedora	7 AFECTABLE	DESHABILITADO
4.1.7.3.1.3.19	RESELLO DE CREDENCIAL	Acreeedora	7 AFECTABLE	DESHABILITADO
4.1.7.3.1.3.20	TITULOS	Acreeedora	7 AFECTABLE	DESHABILITADO
4.1.7.3.1.3.21	EQUIVALENCIAS DE ESTUDIOS (ASIGNATURAS)	Acreeedora	7 AFECTABLE	DESHABILITADO
4.1.7.3.1.4.01	FICHAS	Acreeedora	7 AFECTABLE	DESHABILITADO
4.1.7.3.1.4.02	INSCRIPCIONES	Acreeedora	7 AFECTABLE	DESHABILITADO
4.1.7.3.1.4.03	MULTAS	Acreeedora	7 AFECTABLE	DESHABILITADO
4.1.7.3.1.4.04	EXÁMENES	Acreeedora	7 AFECTABLE	DESHABILITADO
4.1.7.3.1.4.05	COLEGIATURAS	Acreeedora	7 AFECTABLE	DESHABILITADO
4.1.7.3.1.4.06	CONSTANCIAS	Acreeedora	7 AFECTABLE	DESHABILITADO
4.1.7.3.1.4.07	CERTIFICACIONES	Acreeedora	7 AFECTABLE	DESHABILITADO
4.1.7.3.1.4.08	DUPLICADOS	Acreeedora	7 AFECTABLE	DESHABILITADO
4.1.7.3.1.4.09	EXPEDICIONES	Acreeedora	7 AFECTABLE	DESHABILITADO
4.1.7.3.1.4.10	REPOSICIONES	Acreeedora	7 AFECTABLE	DESHABILITADO
4.1.7.3.1.4.11	BUSQUEDAS	Acreeedora	7 AFECTABLE	DESHABILITADO
4.1.7.3.1.4.12	BAJAS	Acreeedora	7 AFECTABLE	DESHABILITADO
4.1.7.3.1.4.13	PRÉSTAMOS	Acreeedora	7 AFECTABLE	DESHABILITADO
4.1.7.3.1.4.14	RECARGOS	Acreeedora	7 AFECTABLE	DESHABILITADO
4.1.7.3.1.4.15	RESGUARDOS	Acreeedora	7 AFECTABLE	DESHABILITADO
4.1.7.3.1.4.16	SERVICIOS BIBLIOTECARIOS	Acreeedora	7 AFECTABLE	DESHABILITADO
4.1.7.3.1.4.17	TRAMITE DE EQUIVALENCIA DE ESTUDIO EXTERNO	Acreeedora	7 AFECTABLE	DESHABILITADO
4.1.7.3.1.4.18	RENTA DE CASILLEROS	Acreeedora	7 AFECTABLE	DESHABILITADO
4.1.7.3.1.4.19	RESELLO DE CREDENCIAL	Acreeedora	7 AFECTABLE	DESHABILITADO
4.1.7.3.1.4.20	TITULOS	Acreeedora	7 AFECTABLE	DESHABILITADO
4.1.7.3.1.4.21	EQUIVALENCIAS DE ESTUDIOS (ASIGNATURAS)	Acreeedora	7 AFECTABLE	DESHABILITADO
4.1.7.3.1.5.01	FICHAS	Acreeedora	7 AFECTABLE	DESHABILITADO
4.1.7.3.1.5.02	INSCRIPCIONES	Acreeedora	7 AFECTABLE	DESHABILITADO
4.1.7.3.1.5.03	MULTAS	Acreeedora	7 AFECTABLE	DESHABILITADO
4.1.7.3.1.5.04	EXÁMENES	Acreeedora	7 AFECTABLE	DESHABILITADO
4.1.7.3.1.5.05	COLEGIATURAS	Acreeedora	7 AFECTABLE	DESHABILITADO
4.1.7.3.1.5.06	CONSTANCIAS	Acreeedora	7 AFECTABLE	DESHABILITADO
4.1.7.3.1.5.07	CERTIFICACIONES	Acreeedora	7 AFECTABLE	DESHABILITADO
4.1.7.3.1.5.08	DUPLICADOS	Acreeedora	7 AFECTABLE	DESHABILITADO
4.1.7.3.1.5.09	EXPEDICIONES	Acreeedora	7 AFECTABLE	DESHABILITADO
4.1.7.3.1.5.10	REPOSICIONES	Acreeedora	7 AFECTABLE	DESHABILITADO
4.1.7.3.1.5.11	BUSQUEDAS	Acreeedora	7 AFECTABLE	DESHABILITADO
4.1.7.3.1.5.12	BAJAS	Acreeedora	7 AFECTABLE	DESHABILITADO
4.1.7.3.1.5.13	PRÉSTAMOS	Acreeedora	7 AFECTABLE	DESHABILITADO
4.1.7.3.1.5.14	RECARGOS	Acreeedora	7 AFECTABLE	DESHABILITADO
4.1.7.3.1.5.15	RESGUARDOS	Acreeedora	7 AFECTABLE	DESHABILITADO
4.1.7.3.1.5.16	SERVICIOS BIBLIOTECARIOS	Acreeedora	7 AFECTABLE	DESHABILITADO
4.1.7.3.1.5.17	TRAMITE DE EQUIVALENCIA DE ESTUDIO EXTERNO	Acreeedora	7 AFECTABLE	DESHABILITADO
4.1.7.3.1.5.18	RENTA DE CASILLEROS	Acreeedora	7 AFECTABLE	DESHABILITADO
4.1.7.3.1.5.19	RESELLO DE CREDENCIAL	Acreeedora	7 AFECTABLE	DESHABILITADO
4.1.7.3.1.5.20	TITULOS	Acreeedora	7 AFECTABLE	DESHABILITADO
4.1.7.3.1.5.21	EQUIVALENCIAS DE ESTUDIOS (ASIGNATURAS)	Acreeedora	7 AFECTABLE	DESHABILITADO
4.1.7.3.2.1.01	EXÁMENES C.I.U.T	Acreeedora	7 AFECTABLE	DESHABILITADO
4.1.7.3.2.1.02	COLEGIATURAS C.I.U.T	Acreeedora	7 AFECTABLE	DESHABILITADO
4.1.7.3.2.1.03	CONSTANCIAS C.I.U.T	Acreeedora	7 AFECTABLE	DESHABILITADO
4.1.7.3.2.1.04	CURSOS C.I.U.T	Acreeedora	7 AFECTABLE	DESHABILITADO
4.1.7.3.2.1.05	TRADUCCIONES	Acreeedora	7 AFECTABLE	DESHABILITADO
4.1.7.3.2.1.06	INSCRIPCIONES C.I.U.T	Acreeedora	7 AFECTABLE	DESHABILITADO
4.1.7.3.2.2.01	EXÁMENES FRANCES	Acreeedora	7 AFECTABLE	DESHABILITADO
4.1.7.3.2.2.02	COLEGIATURAS FRANCES	Acreeedora	7 AFECTABLE	DESHABILITADO
4.1.7.3.2.2.03	CONSTANCIAS FRANCES	Acreeedora	7 AFECTABLE	DESHABILITADO
4.1.7.3.2.2.04	CURSOS	Acreeedora	7 AFECTABLE	DESHABILITADO
4.1.7.3.2.2.05	TRADUCCIONES	Acreeedora	7 AFECTABLE	DESHABILITADO
4.1.7.3.2.2.06	INSCRIPCIONES FRANCES	Acreeedora	7 AFECTABLE	DESHABILITADO
4.1.7.3.2.3.01	CURSOS DEL DEPTO DE CAPACITACION PROFESIONAL	Acreeedora	7 AFECTABLE	DESHABILITADO
4.1.7.3.2.3.02	BECAS ALUMNOS ESTADIA	Acreeedora	7 AFECTABLE	DESHABILITADO
4.1.7.3.2.3.03	DIPLOMADOS DE CAPACITACIÓN PROFESIONAL	Acreeedora	7 AFECTABLE	DESHABILITADO
4.1.7.3.2.3.04	APORTACIÓN A EMPRENDEDORES	Acreeedora	7 AFECTABLE	DESHABILITADO
4.1.7.3.2.3.05	CAPACITACIÓN Y TALLERES	Acreeedora	7 AFECTABLE	DESHABILITADO
4.1.7.3.2.4.01	CENTRO DE CALIBRACION Y PRUEBAS	Acreeedora	7 AFECTABLE	DESHABILITADO
4.1.7.3.2.4.02.01	CURSO METROLOGIA BÁSICA	Acreeedora	7 AFECTABLE	DESHABILITADO
4.1.7.3.2.4.02.02	CURSO INTERPRETACIÓN DE INFORMES DE RESULTADOS DE E	Acreeedora	8 AFECTABLE	DESHABILITADO
4.1.7.3.2.4.02.03	CAPACITACIÓN PROGRAMA ESTADÍSTICO (SPSS) INTERMEDIO	Acreeedora	8 AFECTABLE	DESHABILITADO
4.1.7.3.2.4.03	SERVICIOS TECNOLOGICOS	Acreeedora	7 AFECTABLE	DESHABILITADO
4.1.7.3.2.4.04	Otros Servicios	Acreeedora	7 AFECTABLE	DESHABILITADO
4.1.7.3.2.5.01	PERMISO KUKUCHÉ	Acreeedora	7 AFECTABLE	DESHABILITADO
4.1.7.3.2.5.02	PERMISO ESPACIO EDIFICIO 1	Acreeedora	7 AFECTABLE	DESHABILITADO
4.1.7.3.2.5.03	PERMISO ESPACIO EDIFICIO 3	Acreeedora	7 AFECTABLE	DESHABILITADO
4.1.7.3.2.5.04	PERMISO ESPACIO EDIFICIO 5	Acreeedora	7 AFECTABLE	DESHABILITADO
4.1.7.3.2.5.05	PERMISO ESPACIO EDIFICIO 7	Acreeedora	7 AFECTABLE	DESHABILITADO
4.1.7.3.2.5.06	PERMISO ESPACIO EDIFICIO 8	Acreeedora	7 AFECTABLE	DESHABILITADO
4.1.7.3.2.5.07	OTROS SERVICIOS	Acreeedora	7 AFECTABLE	DESHABILITADO
4.1.7.3.2.5.08	KIOSCO	Acreeedora	7 AFECTABLE	DESHABILITADO

JK

8

4.1.7.0.0	4.1.7.4.0	Ingresos por Venta de Bienes y Prest. Se	Acreeedora	4 AFECTABLE	HABILITADO
4.0.0.0.0	4.2.0.0.0	PARTICIPACIONES, APORTACIONES, CONVENIOS	Acreeedora	2 NO AFECTABLE	HABILITADO
4.2.0.0.0	4.2.1.0.0	Participaciones, Aportaciones, Convenios	Acreeedora	3 NO AFECTABLE	HABILITADO
4.2.1.0.0	4.2.1.1.0	Participaciones	Acreeedora	4 AFECTABLE	HABILITADO
4.2.0.0.0	4.2.2.0.0	Transferencias, Asignaciones, Subsidios	Acreeedora	3 NO AFECTABLE	HABILITADO
4.2.2.0.0	4.2.2.1.0	Transferencias y Asignaciones	Acreeedora	4 AFECTABLE	HABILITADO
4.0.0.0.0	4.3.0.0.0	OTROS INGRESOS Y BENEFICIOS	Acreeedora	2 NO AFECTABLE	HABILITADO
4.3.0.0.0	4.3.1.0.0	Ingresos Financieros	Acreeedora	3 AFECTABLE	HABILITADO
4.3.0.0.0	4.3.1.1.0	Intereses Ganados de Títulos, Valores	Acreeedora	3 AFECTABLE	HABILITADO
4.3.0.0.0	4.3.1.9.0	Otros Ingresos Financieros	Acreeedora	3 AFECTABLE	HABILITADO
4.3.0.0.0	4.3.2.0.0	Incremento por Variación de Inventarios	Acreeedora	3 NO AFECTABLE	HABILITADO
4.3.2.0.0	4.3.2.1.0	Incremento por Variación de Inven. Merc.	Acreeedora	4 AFECTABLE	HABILITADO
4.3.0.0.0	4.3.3.0.0	Disminución del Exceso de Estimaciones	Acreeedora	3 NO AFECTABLE	HABILITADO
4.3.3.0.0	4.3.3.1.0	Disminución del Exceso de Estimaciones	Acreeedora	4 AFECTABLE	HABILITADO
4.3.0.0.0	4.3.4.0.0	Disminución del Exceso de Provisiones	Acreeedora	3 NO AFECTABLE	HABILITADO
4.3.4.0.0	4.3.4.1.0	Disminución del Exceso de Provisiones	Acreeedora	4 AFECTABLE	HABILITADO
4.3.0.0.0	4.3.9.0.0	OTROS INGRESOS Y BENEFICIOS VARIOS	Acreeedora	3 NO AFECTABLE	HABILITADO
4.3.9.0.0	4.3.9.2.0	Bonificaciones y Descuentos Obtenidos	Acreeedora	4 AFECTABLE	HABILITADO
4.3.9.0.0	4.3.9.3.0	Diferencias por Tipo de Cambio a Favor	Acreeedora	4 AFECTABLE	HABILITADO
4.3.9.0.0	4.3.9.4.0	Diferencias de Cotizac.a Favor en V.N.	Acreeedora	4 AFECTABLE	HABILITADO
4.3.9.0.0	4.3.9.5.0	Resultado por Poción Monetaria	Acreeedora	4 AFECTABLE	HABILITADO
4.3.9.0.0	4.3.9.9.0	Otros Ingresos y Beneficios Varios	Acreeedora	4 AFECTABLE	HABILITADO
0	5.0.0.0.0	GASTOS Y OTRAS PERDIDAS	Deudora	1 NO AFECTABLE	HABILITADO
NA	5.0.0.0.0	GASTOS Y OTRAS PERDIDAS	Deudora	1 NO AFECTABLE	HABILITADO
5.0.0.0.0	5.1.0.0.0	Gastos de Funcionamiento	Deudora	2 NO AFECTABLE	HABILITADO
5.1.0.0.0	5.1.1.0.0	Servicios Personales	Deudora	3 NO AFECTABLE	HABILITADO
5.1.1.0.0	5.1.1.1.0	REMUNERACIONES AL PERSONAL DE CARÁCTER PERMANENTE	Deudora	4 NO AFECTABLE	HABILITADO
5.1.1.1.0	5.1.1.1.111	Dietas	Deudora	5 NO AFECTABLE	HABILITADO
5.1.1.1.0	5.1.1.1.112	Haberes	Deudora	5 NO AFECTABLE	HABILITADO
5.1.1.1.0	5.1.1.1.113	Sueldos Base Al Personal Permanente	Deudora	5 NO AFECTABLE	HABILITADO
5.1.1.1.113	5.1.1.1.113.11301	Sueldos base	Deudora	6 AFECTABLE	HABILITADO
5.1.1.1.113	5.1.1.1.113.11302	Sueldos base	Deudora	6 AFECTABLE	HABILITADO
5.1.1.1.113	5.1.1.1.113.11303	Sueldos base	Deudora	6 AFECTABLE	HABILITADO
5.1.1.1.0	5.1.1.1.114	Remuneraciones por adscripción laboral en el extranjero	Deudora	5 NO AFECTABLE	HABILITADO
5.1.1.0.0	5.1.1.2.0	REMUNERACIONES AL PERSONAL DE CARÁCTER TRANSITORIO	Deudora	4 NO AFECTABLE	HABILITADO
5.1.1.2.0	5.1.1.2.121	Honorarios Asimilables a Salarios	Deudora	5 NO AFECTABLE	HABILITADO
5.1.1.2.121	5.1.1.2.121.12101	Honorarios	Deudora	6 AFECTABLE	HABILITADO
5.1.1.2.0	5.1.1.2.122	Sueldo Base Al Personal Eventual	Deudora	5 NO AFECTABLE	HABILITADO
5.1.1.2.122	5.1.1.2.122.12201	Sueldos base al personal eventual	Deudora	6 AFECTABLE	HABILITADO
5.1.1.2.122	5.1.1.2.122.12202	Compensaciones a sustitutos de profesores	Deudora	6 AFECTABLE	HABILITADO
5.1.1.2.122	5.1.1.2.122.12203	Suplencia de empleos	Deudora	6 AFECTABLE	HABILITADO
5.1.1.2.0	5.1.1.2.123	Retribuciones por Servicios de Carácter Social	Deudora	5 NO AFECTABLE	HABILITADO
5.1.1.2.123	5.1.1.2.123.12301	Retribuciones por servicios de carácter social	Deudora	6 AFECTABLE	HABILITADO
5.1.1.2.0	5.1.1.2.124	Retribución a los representantes de los trabajadores y de los patrones	Deudora	5 NO AFECTABLE	HABILITADO
5.1.1.0.0	5.1.1.3.0	REMUNERACIONES ADICIONALES Y ESPECIALES	Deudora	4 NO AFECTABLE	HABILITADO
5.1.1.3.0	5.1.1.3.131	Primas por Años de Servicios Efectivos Prestados	Deudora	5 NO AFECTABLE	HABILITADO
5.1.1.3.131	5.1.1.3.131.13101	Prima quinquenal por años de servicio efectivos prestados	Deudora	6 AFECTABLE	HABILITADO
5.1.1.3.131	5.1.1.3.131.13103	Quinquenio confianza	Deudora	6 AFECTABLE	HABILITADO
5.1.1.3.131	5.1.1.3.131.13104	Antigüedad	Deudora	6 AFECTABLE	HABILITADO
5.1.1.3.0	5.1.1.3.132	Primas de Vacaciones, Dominical y Gratificación de Fin de Año	Deudora	5 NO AFECTABLE	HABILITADO
5.1.1.3.132	5.1.1.3.132.13201	Primas de vacaciones y dominical	Deudora	6 AFECTABLE	HABILITADO
5.1.1.3.132	5.1.1.3.132.13202	Aguinaldo o gratificación de fin de año	Deudora	6 AFECTABLE	HABILITADO
5.1.1.3.132	5.1.1.3.132.13203	Otras gratificación de fin de año	Deudora	6 AFECTABLE	HABILITADO
5.1.1.3.0	5.1.1.3.133	Horas Extraordinarias	Deudora	5 NO AFECTABLE	HABILITADO
5.1.1.3.133	5.1.1.3.133.13301	Remuneraciones por horas extraordinarias	Deudora	6 AFECTABLE	HABILITADO
5.1.1.3.0	5.1.1.3.134	Compensaciones	Deudora	5 NO AFECTABLE	HABILITADO
5.1.1.3.134	5.1.1.3.134.13401	Compensación	Deudora	6 AFECTABLE	HABILITADO
5.1.1.3.134	5.1.1.3.134.13402	Ajuste comp.	Deudora	6 AFECTABLE	HABILITADO
5.1.1.3.134	5.1.1.3.134.13404	Bono desempeño	Deudora	6 AFECTABLE	HABILITADO
5.1.1.3.134	5.1.1.3.134.13406	Asignación bruta	Deudora	6 AFECTABLE	HABILITADO
5.1.1.3.134	5.1.1.3.134.13415	Compensaciones	Deudora	6 AFECTABLE	HABILITADO
5.1.1.3.0	5.1.1.3.135	Sobrehaberes	Deudora	5 NO AFECTABLE	HABILITADO
5.1.1.3.0	5.1.1.3.136	Asignaciones de técnico, de mando, por comisión, de vuelo y de técnico	Deudora	5 NO AFECTABLE	HABILITADO
5.1.1.3.0	5.1.1.3.137	Honorarios Especiales	Deudora	5 NO AFECTABLE	HABILITADO
5.1.1.3.137	5.1.1.3.137.13702	Participaciones a notificadores	Deudora	6 AFECTABLE	HABILITADO
5.1.1.3.0	5.1.1.3.138	Participaciones por vigilancia en el cumplimiento de las leyes y custodia	Deudora	5 NO AFECTABLE	HABILITADO
5.1.1.0.0	5.1.1.4.0	SEGURIDAD SOCIAL	Deudora	4 NO AFECTABLE	HABILITADO
5.1.1.4.0	5.1.1.4.141	Aportaciones de Seguridad Social	Deudora	5 NO AFECTABLE	HABILITADO
5.1.1.4.141	5.1.1.4.141.14101	Aportaciones al issste	Deudora	6 AFECTABLE	HABILITADO
5.1.1.4.141	5.1.1.4.141.14103	Aportaciones al imss	Deudora	6 AFECTABLE	HABILITADO
5.1.1.4.141	5.1.1.4.141.14104	Aportaciones de seguridad social contractuales	Deudora	6 AFECTABLE	HABILITADO
5.1.1.4.141	5.1.1.4.141.14105	Aportaciones al seguro de cesantía en edad avanzada y vejez	Deudora	6 AFECTABLE	HABILITADO
5.1.1.4.141	5.1.1.4.141.14106	Aportaciones al isset	Deudora	6 AFECTABLE	HABILITADO
5.1.1.4.0	5.1.1.4.142	Aportaciones a Fondos de Vivienda	Deudora	5 NO AFECTABLE	HABILITADO
5.1.1.4.142	5.1.1.4.142.14201	Aportaciones al fovissste	Deudora	6 AFECTABLE	HABILITADO
5.1.1.4.142	5.1.1.4.142.14202	Aportaciones al fononavit	Deudora	6 AFECTABLE	HABILITADO
5.1.1.4.0	5.1.1.4.143	Aportaciones Al Sistema para el Retiro	Deudora	5 NO AFECTABLE	HABILITADO
5.1.1.4.143	5.1.1.4.143.14301	Aportaciones al sistema de ahorro para el retiro	Deudora	6 AFECTABLE	HABILITADO
5.1.1.4.143	5.1.1.4.143.14302	Depósitos para el ahorro solidario	Deudora	6 AFECTABLE	HABILITADO

5.1.1.4.0	5.1.1.4.144	Aportaciones para Seguros	Deudora	5 NO AFECTABLE	HABILITADO
5.1.1.4.144	5.1.1.4.144.14401	Cuotas para el seguro de vida del personal civil	Deudora	6 AFECTABLE	HABILITADO
5.1.1.0.0	5.1.1.5.0	OTRAS PRESTACIONES SOCIALES Y ECONOMICAS	Deudora	4 NO AFECTABLE	HABILITADO
5.1.1.5.0	5.1.1.5.151	Cuotas para el fondo de ahorro y fondo de trabajo	Deudora	5 NO AFECTABLE	HABILITADO
5.1.1.5.0	5.1.1.5.152	Indemnizaciones	Deudora	5 NO AFECTABLE	HABILITADO
5.1.1.5.152	5.1.1.5.152.15201	Indemnizaciones por accidentes en el trabajo	Deudora	5 NO AFECTABLE	HABILITADO
5.1.1.5.152	5.1.1.5.152.15202	Pago de liquidaciones	Deudora	6 AFECTABLE	HABILITADO
5.1.1.5.0	5.1.1.5.153	Prestaciones y Haberes del Retiro	Deudora	6 AFECTABLE	HABILITADO
5.1.1.5.153	5.1.1.5.153.15302	Prestaciones estatales de retiro	Deudora	5 NO AFECTABLE	HABILITADO
5.1.1.5.0	5.1.1.5.154	Prestaciones Contractuales	Deudora	6 AFECTABLE	HABILITADO
5.1.1.5.154	5.1.1.5.154.15401	Prestaciones establecidas por condiciones generales de trabajo o con	Deudora	5 NO AFECTABLE	HABILITADO
5.1.1.5.154	5.1.1.5.154.15404	Post mortem	Deudora	6 AFECTABLE	HABILITADO
5.1.1.5.154	5.1.1.5.154.15411	Reyes	Deudora	6 AFECTABLE	HABILITADO
5.1.1.5.154	5.1.1.5.154.15412	Canasta alimenticia	Deudora	6 AFECTABLE	HABILITADO
5.1.1.5.154	5.1.1.5.154.15417	Prev. social	Deudora	6 AFECTABLE	HABILITADO
5.1.1.5.0	5.1.1.5.155	Apoyos a la Capacitación de los Servidores Públicos	Deudora	6 AFECTABLE	HABILITADO
5.1.1.5.155	5.1.1.5.155.15501	Apoyos a la capacitación de los servidores públicos	Deudora	5 NO AFECTABLE	HABILITADO
5.1.1.5.0	5.1.1.5.159	Otras Prestaciones Sociales y Económicas	Deudora	6 AFECTABLE	HABILITADO
5.1.1.5.159	5.1.1.5.159.15901	Otras prestaciones	Deudora	5 NO AFECTABLE	HABILITADO
5.1.1.5.159	5.1.1.5.159.15902	Pago extraordinario por riesgo	Deudora	6 AFECTABLE	HABILITADO
5.1.1.5.159	5.1.1.5.159.15903	Prestaciones adicionales	Deudora	6 AFECTABLE	HABILITADO
5.1.1.0.0	5.1.1.6.0	PAGO DE ESTIMULOS A SERVIDORES PUBLICOS	Deudora	6 AFECTABLE	HABILITADO
5.1.1.6.0	5.1.1.6.171	Estímulos	Deudora	4 NO AFECTABLE	HABILITADO
5.1.1.6.171	5.1.1.6.171.17101	Bono act	Deudora	5 NO AFECTABLE	HABILITADO
5.1.1.6.171	5.1.1.6.171.17102	Estímulos al personal operativo	Deudora	6 AFECTABLE	HABILITADO
5.1.1.6.171	5.1.1.6.171.17103	Carrera magisterial	Deudora	6 AFECTABLE	HABILITADO
5.1.1.6.171	5.1.1.6.171.17108	Ayuda por servicio	Deudora	6 AFECTABLE	HABILITADO
5.1.1.6.171	5.1.1.6.171.17110	Gasto actu	Deudora	6 AFECTABLE	HABILITADO
5.1.1.6.0	5.1.1.6.172	Recompensas	Deudora	6 AFECTABLE	HABILITADO
5.1.0.0.0	5.1.2.0.0	Materiales y Suministros	Deudora	5 NO AFECTABLE	HABILITADO
5.1.2.0.0	5.1.2.1.0	MATERIALES DE ADMINISTRACIÓN, EMISIÓN DE DOCUMENTOS	Deudora	3 NO AFECTABLE	HABILITADO
5.1.2.1.0	5.1.2.1.211	Materiales, Útiles y Equipos Menores de Oficina	Deudora	4 NO AFECTABLE	HABILITADO
5.1.2.1.211	5.1.2.1.211.21101	Materiales y útiles de oficina	Deudora	5 NO AFECTABLE	HABILITADO
5.1.2.1.211	5.1.2.1.211.21102	Equipos menores de oficina	Deudora	6 AFECTABLE	HABILITADO
5.1.2.1.0	5.1.2.1.212	Materiales y Útiles de Impresión y Reproducción	Deudora	6 AFECTABLE	HABILITADO
5.1.2.1.212	5.1.2.1.212.21201	Materiales y útiles de impresión y reproducción	Deudora	5 NO AFECTABLE	HABILITADO
5.1.2.1.0	5.1.2.1.213	Material Estadístico y Geográfico	Deudora	6 AFECTABLE	HABILITADO
5.1.2.1.213	5.1.2.1.213.21301	Material estadístico y geográfico	Deudora	5 NO AFECTABLE	HABILITADO
5.1.2.1.0	5.1.2.1.214	Materiales, Útiles y Equipos Menores de la Información	Deudora	6 AFECTABLE	HABILITADO
5.1.2.1.214	5.1.2.1.214.21401	Materiales y útiles consumibles para el procesamiento en equipos y bic	Deudora	5 NO AFECTABLE	HABILITADO
5.1.2.1.0	5.1.2.1.215	Material Impreso e Información Digital	Deudora	6 AFECTABLE	HABILITADO
5.1.2.1.215	5.1.2.1.215.21501	Material de apoyo informativo	Deudora	5 NO AFECTABLE	HABILITADO
5.1.2.1.215	5.1.2.1.215.21502	Material para información en actividades de investigación científica y te	Deudora	6 AFECTABLE	HABILITADO
5.1.2.1.215	5.1.2.1.215.21503	Material impreso	Deudora	6 AFECTABLE	HABILITADO
5.1.2.1.0	5.1.2.1.216	Material de Limpieza	Deudora	6 AFECTABLE	HABILITADO
5.1.2.1.216	5.1.2.1.216.21601	Material de limpieza	Deudora	5 NO AFECTABLE	HABILITADO
5.1.2.1.0	5.1.2.1.217	Materiales y Útiles de Enseñanza	Deudora	6 AFECTABLE	HABILITADO
5.1.2.1.217	5.1.2.1.217.21701	Materiales y suministros para planteles educativos	Deudora	5 NO AFECTABLE	HABILITADO
5.1.2.1.217	5.1.2.1.217.21702	Materiales y suministros para planteles educativos y bibliotecas	Deudora	6 AFECTABLE	HABILITADO
5.1.2.1.0	5.1.2.1.218	Materiales para el Registro e Identificación de Bienes y Personas	Deudora	6 AFECTABLE	HABILITADO
5.1.2.1.218	5.1.2.1.218.21801	Placas, licencias y señalamientos	Deudora	5 NO AFECTABLE	HABILITADO
5.1.2.0.0	5.1.2.2.0	ALIMENTOS Y UTENSILIOS	Deudora	6 AFECTABLE	HABILITADO
5.1.2.2.0	5.1.2.2.221	Productos Alimenticios para Personas	Deudora	4 NO AFECTABLE	HABILITADO
5.1.2.2.221	5.1.2.2.221.22102	Productos alimenticios para personas derivado de la prestación de ser	Deudora	5 NO AFECTABLE	HABILITADO
5.1.2.2.221	5.1.2.2.221.22103	Productos alimenticios para el personal que realiza labores en campo	Deudora	6 AFECTABLE	HABILITADO
5.1.2.2.221	5.1.2.2.221.22104	Productos alimenticios para el personal en las instalaciones de las dep	Deudora	6 AFECTABLE	HABILITADO
5.1.2.2.221	5.1.2.2.221.22105	Productos alimenticios para la población en caso de desastres natura	Deudora	6 AFECTABLE	HABILITADO
5.1.2.2.221	5.1.2.2.221.22106	Productos alimenticios para el personal derivado de actividades extrao	Deudora	6 AFECTABLE	HABILITADO
5.1.2.2.0	5.1.2.2.222	Productos Alimenticios para Animales	Deudora	6 AFECTABLE	HABILITADO
5.1.2.2.222	5.1.2.2.222.22201	Productos alimenticios para animales	Deudora	5 NO AFECTABLE	HABILITADO
5.1.2.2.0	5.1.2.2.223	Utensilios para el Servicio de Alimentación	Deudora	6 AFECTABLE	HABILITADO
5.1.2.2.223	5.1.2.2.223.22301	Utensilios para el servicio de alimentación	Deudora	5 NO AFECTABLE	HABILITADO
5.1.2.0.0	5.1.2.3.0	MATERIAS PRIMAS Y MATERIALES DE PRODUCCIÓN Y COMERCIO	Deudora	6 AFECTABLE	HABILITADO
5.1.2.3.0	5.1.2.3.231	Productos Alimenticios, Agropecuarios y Forestales Adquiridos Como	Deudora	4 NO AFECTABLE	HABILITADO
5.1.2.3.231	5.1.2.3.231.23101	Productos alimenticios, agropecuarios y forestales adquiridos como m	Deudora	5 NO AFECTABLE	HABILITADO
5.1.2.3.0	5.1.2.3.232	Insumos Textiles Adquiridos Como Materia Prima	Deudora	6 AFECTABLE	HABILITADO
5.1.2.3.232	5.1.2.3.232.23201	Insumos textiles adquiridos como materia prima	Deudora	5 NO AFECTABLE	HABILITADO
5.1.2.3.0	5.1.2.3.233	Productos de Papel, Cartón e Impresos Adquiridos Como Materia Prim	Deudora	6 AFECTABLE	HABILITADO
5.1.2.3.233	5.1.2.3.233.23301	Productos de papel, cartón e impresos adquiridos como materia prima	Deudora	5 NO AFECTABLE	HABILITADO
5.1.2.3.0	5.1.2.3.234	Combustibles, Lubrificantes, Aditivos, Carbón y Sus Derivados Adquiri	Deudora	6 AFECTABLE	HABILITADO
5.1.2.3.234	5.1.2.3.234.23401	Combustibles, lubricantes, aditivos, carbón y sus derivados adquiridos	Deudora	5 NO AFECTABLE	HABILITADO
5.1.2.3.0	5.1.2.3.235	Productos Químicos, Farmacéuticos y de Laboratorio Adquiridos Com	Deudora	6 AFECTABLE	HABILITADO
5.1.2.3.235	5.1.2.3.235.23501	Productos químicos, farmacéuticos y de laboratorio adquiridos como r	Deudora	5 NO AFECTABLE	HABILITADO
5.1.2.3.0	5.1.2.3.236	Productos Metálicos y a Base de Minerales No Metálicos Adquiridos C	Deudora	6 AFECTABLE	HABILITADO
5.1.2.3.236	5.1.2.3.236.23601	Productos metálicos y a base de minerales no metálicos adquiridos co	Deudora	5 NO AFECTABLE	HABILITADO
5.1.2.3.0	5.1.2.3.237	Productos de Cuero, Piel, Plástico y Hule Adquiridos Como Materia Pri	Deudora	6 AFECTABLE	HABILITADO
5.1.2.3.237	5.1.2.3.237.23701	Productos de cuero, piel, plástico y hule adquiridos como materia pri	Deudora	5 NO AFECTABLE	HABILITADO
5.1.2.3.0	5.1.2.3.238	Mercancías Adquiridas para Su Comercialización	Deudora	6 AFECTABLE	HABILITADO
5.1.2.3.238	5.1.2.3.238.23801	Mercancías para su comercialización en tiendas del sector público	Deudora	5 NO AFECTABLE	HABILITADO

JK

8

5.1.2.3.0	5.1.2.3.239	Otros Productos Adquiridos Como Materia Prima	Deudora	5 NO AFECTABLE	HABILITADO
5.1.2.3.239	5.1.2.3.239.23901	Otros productos adquiridos como materia prima	Deudora	6 AFECTABLE	HABILITADO
5.1.2.0.0	5.1.2.4.0	MATERIALES Y ARTÍCULOS DE CONSTRUCCIÓN Y DE REPARACION	Deudora	4 NO AFECTABLE	HABILITADO
5.1.2.4.0	5.1.2.4.241	Productos Minerales No Metálicos	Deudora	5 NO AFECTABLE	HABILITADO
5.1.2.4.241	5.1.2.4.241.24101	Productos minerales no metálicos	Deudora	6 AFECTABLE	HABILITADO
5.1.2.4.0	5.1.2.4.242	Cemento y Productos de Concreto	Deudora	5 NO AFECTABLE	HABILITADO
5.1.2.4.242	5.1.2.4.242.24201	Cemento y productos de concreto	Deudora	6 AFECTABLE	HABILITADO
5.1.2.4.0	5.1.2.4.243	Cal, Yeso y Productos de Yeso	Deudora	5 NO AFECTABLE	HABILITADO
5.1.2.4.243	5.1.2.4.243.24301	Cal, yeso y productos de yeso	Deudora	6 AFECTABLE	HABILITADO
5.1.2.4.0	5.1.2.4.244	Madera y Productos de Madera	Deudora	5 NO AFECTABLE	HABILITADO
5.1.2.4.244	5.1.2.4.244.24401	Madera y productos de madera	Deudora	6 AFECTABLE	HABILITADO
5.1.2.4.0	5.1.2.4.245	Vidrio y Productos de Vidrio	Deudora	5 NO AFECTABLE	HABILITADO
5.1.2.4.245	5.1.2.4.245.24501	Vidrio y productos de vidrio	Deudora	6 AFECTABLE	HABILITADO
5.1.2.4.0	5.1.2.4.246	Material Eléctrico y Electrónico	Deudora	5 NO AFECTABLE	HABILITADO
5.1.2.4.246	5.1.2.4.246.24601	Material eléctrico y electrónico	Deudora	6 AFECTABLE	HABILITADO
5.1.2.4.0	5.1.2.4.247	Artículos Metálicos para la Construcción	Deudora	5 NO AFECTABLE	HABILITADO
5.1.2.4.247	5.1.2.4.247.24701	Artículos metálicos para la construcción	Deudora	6 AFECTABLE	HABILITADO
5.1.2.4.0	5.1.2.4.248	Materiales Complementarios	Deudora	5 NO AFECTABLE	HABILITADO
5.1.2.4.248	5.1.2.4.248.24801	Materiales complementarios	Deudora	6 AFECTABLE	HABILITADO
5.1.2.4.0	5.1.2.4.249	Otros Materiales y Artículos de Construcción y Reparación	Deudora	5 NO AFECTABLE	HABILITADO
5.1.2.4.249	5.1.2.4.249.24901	Otros materiales y artículos de construcción y reparación	Deudora	6 AFECTABLE	HABILITADO
5.1.2.0.0	5.1.2.5.0	PRODUCTOS QUÍMICOS, FARMACÉUTICOS Y DE LABORATORIO	Deudora	4 NO AFECTABLE	HABILITADO
5.1.2.5.0	5.1.2.5.251	Productos Químicos Básicos	Deudora	5 NO AFECTABLE	HABILITADO
5.1.2.5.251	5.1.2.5.251.25101	Productos químicos básicos	Deudora	6 AFECTABLE	HABILITADO
5.1.2.5.0	5.1.2.5.252	Fertilizantes, Pesticidas y Otros Agroquímicos	Deudora	5 NO AFECTABLE	HABILITADO
5.1.2.5.252	5.1.2.5.252.25201	Plaguicidas, abonos y fertilizantes	Deudora	6 AFECTABLE	HABILITADO
5.1.2.5.0	5.1.2.5.253	Medicinas y Productos Farmacéuticos	Deudora	5 NO AFECTABLE	HABILITADO
5.1.2.5.253	5.1.2.5.253.25301	Medicinas y productos farmacéuticos	Deudora	6 AFECTABLE	HABILITADO
5.1.2.5.0	5.1.2.5.254	Materiales, Accesorios y Suministros Médicos	Deudora	5 NO AFECTABLE	HABILITADO
5.1.2.5.254	5.1.2.5.254.25401	Materiales, accesorios y suministros médicos	Deudora	6 AFECTABLE	HABILITADO
5.1.2.5.0	5.1.2.5.255	Materiales, Accesorios y Suministros de Laboratorio	Deudora	5 NO AFECTABLE	HABILITADO
5.1.2.5.255	5.1.2.5.255.25501	Materiales, accesorios y suministros de laboratorio	Deudora	6 AFECTABLE	HABILITADO
5.1.2.5.0	5.1.2.5.256	Fibras Sintéticas, Hules, Plásticos y Derivados	Deudora	5 NO AFECTABLE	HABILITADO
5.1.2.5.256	5.1.2.5.256.25601	Fibras sintéticas, hule y plásticos y sus derivados	Deudora	6 AFECTABLE	HABILITADO
5.1.2.5.0	5.1.2.5.259	Otros Productos Químicos	Deudora	5 NO AFECTABLE	HABILITADO
5.1.2.5.259	5.1.2.5.259.25901	Otros productos químicos	Deudora	6 AFECTABLE	HABILITADO
5.1.2.5.259	5.1.2.5.259.25902	Productos químicos y reactivos para potabilización y tratamiento de agua	Deudora	6 AFECTABLE	HABILITADO
5.1.2.0.0	5.1.2.6.0	COMBUSTIBLES, LUBRICANTES Y ADITIVOS	Deudora	4 NO AFECTABLE	HABILITADO
5.1.2.6.0	5.1.2.6.261	Combustibles, Lubricantes y Aditivos	Deudora	5 NO AFECTABLE	HABILITADO
5.1.2.6.261	5.1.2.6.261.26101	Combustibles, lubricantes y aditivos para vehículos terrestres, aéreos, espaciales y agrícolas	Deudora	6 AFECTABLE	HABILITADO
5.1.2.6.261	5.1.2.6.261.26102	Combustibles, lubricantes y aditivos para vehículos terrestres, aéreos, espaciales y agrícolas	Deudora	6 AFECTABLE	HABILITADO
5.1.2.6.261	5.1.2.6.261.26103	Combustibles, lubricantes y aditivos para vehículos terrestres, aéreos, espaciales y agrícolas	Deudora	6 AFECTABLE	HABILITADO
5.1.2.6.261	5.1.2.6.261.26104	Combustibles, lubricantes y aditivos para vehículos terrestres, aéreos, espaciales y agrícolas	Deudora	6 AFECTABLE	HABILITADO
5.1.2.6.261	5.1.2.6.261.26105	Combustibles, lubricantes y aditivos para maquinaria, equipo de producción y transporte	Deudora	6 AFECTABLE	HABILITADO
5.1.2.6.261	5.1.2.6.261.26106	Pidiregas cargos variables	Deudora	6 AFECTABLE	HABILITADO
5.1.2.6.261	5.1.2.6.261.26107	Combustibles nacionales para plantas productivas	Deudora	6 AFECTABLE	HABILITADO
5.1.2.6.261	5.1.2.6.261.26108	Combustibles de importación para plantas productivas	Deudora	6 AFECTABLE	HABILITADO
5.1.2.6.0	5.1.2.6.262	Carbón y sus derivados	Deudora	5 NO AFECTABLE	HABILITADO
5.1.2.0.0	5.1.2.7.0	VESTUARIO, BLANCOS, PRENDAS DE PROTECCIÓN Y ARTÍCULOS DE PIEL	Deudora	4 NO AFECTABLE	HABILITADO
5.1.2.7.0	5.1.2.7.271	Vestuario y Uniformes	Deudora	5 NO AFECTABLE	HABILITADO
5.1.2.7.271	5.1.2.7.271.27101	Vestuario y uniformes	Deudora	6 AFECTABLE	HABILITADO
5.1.2.7.271	5.1.2.7.271.27102	Uniformes para el deporte	Deudora	6 AFECTABLE	HABILITADO
5.1.2.7.0	5.1.2.7.272	Prendas de Seguridad y Protección Personal	Deudora	5 NO AFECTABLE	HABILITADO
5.1.2.7.272	5.1.2.7.272.27201	Prendas de protección personal	Deudora	6 AFECTABLE	HABILITADO
5.1.2.7.0	5.1.2.7.273	Artículos Deportivos	Deudora	5 NO AFECTABLE	HABILITADO
5.1.2.7.273	5.1.2.7.273.27301	Artículos deportivos	Deudora	6 AFECTABLE	HABILITADO
5.1.2.7.0	5.1.2.7.274	Productos Textiles	Deudora	5 NO AFECTABLE	HABILITADO
5.1.2.7.274	5.1.2.7.274.27401	Productos textiles	Deudora	6 AFECTABLE	HABILITADO
5.1.2.7.0	5.1.2.7.275	Blancos y Otros Productos Textiles, Excepto Prendas de Vestir	Deudora	5 NO AFECTABLE	HABILITADO
5.1.2.7.275	5.1.2.7.275.27501	Blancos y otros productos textiles, excepto prendas de vestir	Deudora	6 AFECTABLE	HABILITADO
5.1.2.0.0	5.1.2.8.0	MATERIALES Y SUMINISTROS PARA SEGURIDAD	Deudora	4 NO AFECTABLE	HABILITADO
5.1.2.8.0	5.1.2.8.281	Sustancias y Materiales Explosivos	Deudora	5 NO AFECTABLE	HABILITADO
5.1.2.8.281	5.1.2.8.281.28101	Sustancias y materiales explosivos	Deudora	6 AFECTABLE	HABILITADO
5.1.2.8.0	5.1.2.8.282	Materiales de Seguridad Pública	Deudora	5 NO AFECTABLE	HABILITADO
5.1.2.8.282	5.1.2.8.282.28201	Materiales de seguridad pública	Deudora	6 AFECTABLE	HABILITADO
5.1.2.8.0	5.1.2.8.283	Prendas de Protección para Seguridad Pública y Nacional	Deudora	5 NO AFECTABLE	HABILITADO
5.1.2.8.283	5.1.2.8.283.28301	Prendas de protección para seguridad pública y nacional	Deudora	6 AFECTABLE	HABILITADO
5.1.2.8.283	5.1.2.8.283.28302	Accesorios de protección para seguridad pública y nacional	Deudora	6 AFECTABLE	HABILITADO
5.1.2.0.0	5.1.2.9.0	HERRAMIENTAS, REFACCIONES Y ACCESORIOS MENORES	Deudora	4 NO AFECTABLE	HABILITADO
5.1.2.9.0	5.1.2.9.291	Herramientas Menores	Deudora	5 NO AFECTABLE	HABILITADO
5.1.2.9.291	5.1.2.9.291.29101	Herramientas menores	Deudora	6 AFECTABLE	HABILITADO
5.1.2.9.0	5.1.2.9.292	Refacciones y Accesorios Menores de Edificios	Deudora	5 NO AFECTABLE	HABILITADO
5.1.2.9.292	5.1.2.9.292.29201	Refacciones y accesorios menores de edificios	Deudora	6 AFECTABLE	HABILITADO
5.1.2.9.0	5.1.2.9.293	Refacciones y Accesorios Menores de Mobiliario y Equipo de Administración	Deudora	5 NO AFECTABLE	HABILITADO
5.1.2.9.293	5.1.2.9.293.29301	Refacciones y accesorios menores de mobiliario y equipo de administración	Deudora	6 AFECTABLE	HABILITADO
5.1.2.9.0	5.1.2.9.294	Refacciones y Accesorios Menores de Equipo de Cómputo y Tecnología	Deudora	5 NO AFECTABLE	HABILITADO
5.1.2.9.294	5.1.2.9.294.29401	Refacciones y accesorios para equipo de cómputo y telecomunicación	Deudora	6 AFECTABLE	HABILITADO
5.1.2.9.0	5.1.2.9.295	Refacciones y Accesorios Menores de Equipo e Instrumental Médico	Deudora	5 NO AFECTABLE	HABILITADO
5.1.2.9.295	5.1.2.9.295.29501	Refacciones y accesorios menores de equipo e instrumental médico	Deudora	6 AFECTABLE	HABILITADO

5.1.2.9.0	5.1.2.9.296	Refacciones y Accesorios Menores de Equipo de Transporte	Deudora	5 NO AFECTABLE	HABILITADO
5.1.2.9.296	5.1.2.9.296.29601	Refacciones y accesorios menores de equipo de transporte	Deudora	6 AFECTABLE	HABILITADO
5.1.2.9.0	5.1.2.9.297	Refacciones y Accesorios Menores de Equipo de Defensa y Seguridad	Deudora	5 NO AFECTABLE	HABILITADO
5.1.2.9.297	5.1.2.9.297.29701	Refacciones y accesorios menores de equipo de defensa y seguridad	Deudora	6 AFECTABLE	HABILITADO
5.1.2.9.0	5.1.2.9.298	Refacciones y Accesorios Menores de Maquinaria y Otros Equipos	Deudora	5 NO AFECTABLE	HABILITADO
5.1.2.9.298	5.1.2.9.298.29801	Refacciones y accesorios menores de maquinaria y otros equipos	Deudora	6 AFECTABLE	HABILITADO
5.1.2.9.0	5.1.2.9.299	Refacciones y Accesorios Menores Otros Bienes Muebles	Deudora	5 NO AFECTABLE	HABILITADO
5.1.2.9.299	5.1.2.9.299.29901	Refacciones y accesorios menores otros bienes muebles	Deudora	6 AFECTABLE	HABILITADO
5.1.0.0.0	5.1.3.0.0	Servicios Generales	Deudora	3 NO AFECTABLE	HABILITADO
5.1.3.0.0	5.1.3.1.0	SERVICIOS BASICOS	Deudora	4 NO AFECTABLE	HABILITADO
5.1.3.1.0	5.1.3.1.311	Energía Eléctrica	Deudora	5 NO AFECTABLE	HABILITADO
5.1.3.1.311	5.1.3.1.311.31101	Energía eléctrica	Deudora	6 AFECTABLE	HABILITADO
5.1.3.1.0	5.1.3.1.312	Gas	Deudora	5 NO AFECTABLE	HABILITADO
5.1.3.1.312	5.1.3.1.312.31201	Servicios de gas	Deudora	6 AFECTABLE	HABILITADO
5.1.3.1.0	5.1.3.1.313	Agua	Deudora	5 NO AFECTABLE	HABILITADO
5.1.3.1.313	5.1.3.1.313.31301	Servicios de agua	Deudora	6 AFECTABLE	HABILITADO
5.1.3.1.0	5.1.3.1.314	Telefonía Tradicional	Deudora	5 NO AFECTABLE	HABILITADO
5.1.3.1.314	5.1.3.1.314.31401	Servicio telefónico convencional	Deudora	6 AFECTABLE	HABILITADO
5.1.3.1.0	5.1.3.1.315	Telefonía Celular	Deudora	5 NO AFECTABLE	HABILITADO
5.1.3.1.315	5.1.3.1.315.31501	Servicio de telefonía celular	Deudora	6 AFECTABLE	HABILITADO
5.1.3.1.0	5.1.3.1.316	Servicios de Telecomunicaciones y Satélites	Deudora	5 NO AFECTABLE	HABILITADO
5.1.3.1.316	5.1.3.1.316.31601	Servicios de radiolocalización	Deudora	6 AFECTABLE	HABILITADO
5.1.3.1.316	5.1.3.1.316.31602	Servicios de telecomunicaciones	Deudora	6 AFECTABLE	HABILITADO
5.1.3.1.316	5.1.3.1.316.31603	Servicios de Internet	Deudora	6 AFECTABLE	HABILITADO
5.1.3.1.0	5.1.3.1.317	Servicios de Acceso de Internet, Redes y Procesamiento de Información	Deudora	5 NO AFECTABLE	HABILITADO
5.1.3.1.317	5.1.3.1.317.31701	Servicios de conducción de señales analógicas y digitales	Deudora	6 AFECTABLE	HABILITADO
5.1.3.1.317	5.1.3.1.317.31702	Servicios de timbrado electrónico	Deudora	6 AFECTABLE	HABILITADO
5.1.3.1.317	5.1.3.1.317.31703	Servicios de internet	Deudora	6 AFECTABLE	HABILITADO
5.1.3.1.317	5.1.3.1.317.31704	Servicios electrónicos, hospedaje y diseño de pagina web y correo electrónico	Deudora	6 AFECTABLE	HABILITADO
5.1.3.1.0	5.1.3.1.318	Servicios Postales y Telegráficos	Deudora	5 NO AFECTABLE	HABILITADO
5.1.3.1.318	5.1.3.1.318.31801	Servicio postal	Deudora	6 AFECTABLE	HABILITADO
5.1.3.1.318	5.1.3.1.318.31802	Servicio telegráfico	Deudora	6 AFECTABLE	HABILITADO
5.1.3.1.0	5.1.3.1.319	Servicios Integrales y Otros Servicios	Deudora	5 NO AFECTABLE	HABILITADO
5.1.3.1.319	5.1.3.1.319.31901	Servicios integrales de telecomunicación	Deudora	6 AFECTABLE	HABILITADO
5.1.3.1.319	5.1.3.1.319.31902	Contratación de otros servicios	Deudora	6 AFECTABLE	HABILITADO
5.1.3.1.319	5.1.3.1.319.31904	Servicios integrales de infraestructura de cómputo	Deudora	6 AFECTABLE	HABILITADO
5.1.3.0.0	5.1.3.2.0	SERVICIOS DE ARRENDAMIENTO	Deudora	4 NO AFECTABLE	HABILITADO
5.1.3.2.0	5.1.3.2.321	Arrendamiento de Terrenos	Deudora	5 NO AFECTABLE	HABILITADO
5.1.3.2.321	5.1.3.2.321.32101	Arrendamiento de terrenos	Deudora	6 AFECTABLE	HABILITADO
5.1.3.2.0	5.1.3.2.322	Arrendamiento de Edificios	Deudora	5 NO AFECTABLE	HABILITADO
5.1.3.2.322	5.1.3.2.322.32201	Alquiler de edificios y locales	Deudora	6 AFECTABLE	HABILITADO
5.1.3.2.0	5.1.3.2.323	Arrendamiento de Mobiliario y Equipo de Administración, Educacional y Científico	Deudora	5 NO AFECTABLE	HABILITADO
5.1.3.2.323	5.1.3.2.323.32301	Arrendamiento de equipo y bienes informáticos	Deudora	6 AFECTABLE	HABILITADO
5.1.3.2.323	5.1.3.2.323.32302	Arrendamiento de mobiliario	Deudora	6 AFECTABLE	HABILITADO
5.1.3.2.323	5.1.3.2.323.32303	Arrendamiento de equipo de telecomunicaciones.	Deudora	6 AFECTABLE	HABILITADO
5.1.3.2.0	5.1.3.2.324	Arrendamiento de Equipo e Instrumental Médico y de Laboratorio	Deudora	5 NO AFECTABLE	HABILITADO
5.1.3.2.324	5.1.3.2.324.32401	Arrendamiento de equipo e instrumental médico y de laboratorio	Deudora	6 AFECTABLE	HABILITADO
5.1.3.2.0	5.1.3.2.325	Arrendamiento de Equipo de Transporte	Deudora	5 NO AFECTABLE	HABILITADO
5.1.3.2.325	5.1.3.2.325.32501	Arrendamientos de vehículos terrestres, aéreos, marítimos, lacustres y fluviales	Deudora	6 AFECTABLE	HABILITADO
5.1.3.2.325	5.1.3.2.325.32502	Arrendamientos de vehículos terrestres, aéreos, marítimos, lacustres y fluviales	Deudora	6 AFECTABLE	HABILITADO
5.1.3.2.325	5.1.3.2.325.32503	Arrendamientos de vehículos terrestres, aéreos, marítimos, lacustres y fluviales	Deudora	6 AFECTABLE	HABILITADO
5.1.3.2.325	5.1.3.2.325.32504	Arrendamientos de vehículos terrestres, aéreos, marítimos, lacustres y fluviales	Deudora	6 AFECTABLE	HABILITADO
5.1.3.2.325	5.1.3.2.325.32505	Arrendamientos de vehículos terrestres, aéreos, marítimos, lacustres y fluviales	Deudora	6 AFECTABLE	HABILITADO
5.1.3.2.0	5.1.3.2.326	Arrendamiento de Maquinaria, Otros Equipos y Herramientas	Deudora	5 NO AFECTABLE	HABILITADO
5.1.3.2.326	5.1.3.2.326.32601	Arrendamiento de maquinaria y equipo	Deudora	6 AFECTABLE	HABILITADO
5.1.3.2.0	5.1.3.2.327	Arrendamiento de Activos Intangibles	Deudora	5 NO AFECTABLE	HABILITADO
5.1.3.2.327	5.1.3.2.327.32701	Patentes, derechos de autor, regalías y otros	Deudora	6 AFECTABLE	HABILITADO
5.1.3.2.0	5.1.3.2.328	Arrendamiento financiero	Deudora	5 NO AFECTABLE	HABILITADO
5.1.3.2.0	5.1.3.2.329	Otros Arrendamientos	Deudora	5 NO AFECTABLE	HABILITADO
5.1.3.2.329	5.1.3.2.329.32901	Arrendamiento de sustancias y productos químicos	Deudora	6 AFECTABLE	HABILITADO
5.1.3.2.329	5.1.3.2.329.32902	Pidiregas cargos fijos.	Deudora	6 AFECTABLE	HABILITADO
5.1.3.2.329	5.1.3.2.329.32903	Otros arrendamientos	Deudora	6 AFECTABLE	HABILITADO
5.1.3.0.0	5.1.3.3.0	SERVICIOS PROFESIONALES, CIENTIFICOS TECNICOS Y OTROS	Deudora	4 NO AFECTABLE	HABILITADO
5.1.3.3.0	5.1.3.3.331	Servicios Legales, de Contabilidad, Auditoría y Relacionados	Deudora	5 NO AFECTABLE	HABILITADO
5.1.3.3.331	5.1.3.3.331.33101	Asesorías asociadas a convenios, tratados o acuerdos	Deudora	6 AFECTABLE	HABILITADO
5.1.3.3.331	5.1.3.3.331.33102	Asesorías por controversias en el marco de los tratados internacionales	Deudora	6 AFECTABLE	HABILITADO
5.1.3.3.331	5.1.3.3.331.33103	Consultorías para programas o proyectos financiados por organismos	Deudora	6 AFECTABLE	HABILITADO
5.1.3.3.331	5.1.3.3.331.33104	Otras asesoría para la operación de programas	Deudora	6 AFECTABLE	HABILITADO
5.1.3.3.331	5.1.3.3.331.33105	Servicios relacionados con procedimientos jurisdiccionales	Deudora	6 AFECTABLE	HABILITADO
5.1.3.3.331	5.1.3.3.331.33106	Auditorías	Deudora	6 AFECTABLE	HABILITADO
5.1.3.3.331	5.1.3.3.331.33107	Evaluación al desempeño	Deudora	6 AFECTABLE	HABILITADO
5.1.3.3.0	5.1.3.3.332	Servicios de Diseño, Arquitectura, Ingeniería y Actividades Relacionadas	Deudora	5 NO AFECTABLE	HABILITADO
5.1.3.3.332	5.1.3.3.332.33201	Servicios profesionales especializados en arquitectura, ingeniería y actividades relacionadas	Deudora	6 AFECTABLE	HABILITADO
5.1.3.3.0	5.1.3.3.333	Servicios de Consultoría Administrativa, Procesos, Técnica y en Tecnología	Deudora	5 NO AFECTABLE	HABILITADO
5.1.3.3.333	5.1.3.3.333.33301	Servicios de desarrollo de aplicaciones informáticas.	Deudora	6 AFECTABLE	HABILITADO
5.1.3.3.333	5.1.3.3.333.33302	Servicios estadísticos y geográficos	Deudora	6 AFECTABLE	HABILITADO
5.1.3.3.333	5.1.3.3.333.33303	Servicios relacionados con certificación de procesos	Deudora	6 AFECTABLE	HABILITADO
5.1.3.3.333	5.1.3.3.333.33304	Servicios de mantenimiento de aplicaciones informáticas.	Deudora	6 AFECTABLE	HABILITADO
5.1.3.3.333	5.1.3.3.333.33305	Servicios de consultoría e investigación tecnológica y de comunicación	Deudora	6 AFECTABLE	HABILITADO



5.1.3.3.0	5.1.3.3.334	Servicios de Capacitación	Deudora	5 NO AFECTABLE	HABILITADO
5.1.3.3.334	5.1.3.3.334.33401	Servicios para capacitación a servidores públicos	Deudora	6 AFECTABLE	HABILITADO
5.1.3.3.0	5.1.3.3.335	Servicios de Investigación Científica y Desarrollo	Deudora	5 NO AFECTABLE	HABILITADO
5.1.3.3.335	5.1.3.3.335.33501	Estudios e investigaciones	Deudora	6 AFECTABLE	HABILITADO
5.1.3.3.0	5.1.3.3.336	Servicios de Apoyo Administrativo, Traducción, Fotocopiado e Impresión	Deudora	5 NO AFECTABLE	HABILITADO
5.1.3.3.336	5.1.3.3.336.33601	Servicios relacionados con traducciones	Deudora	6 AFECTABLE	HABILITADO
5.1.3.3.336	5.1.3.3.336.33602	Otros servicios comerciales	Deudora	6 AFECTABLE	HABILITADO
5.1.3.3.336	5.1.3.3.336.33603	Impresiones de documentos oficiales para la prestación de servicios públicos	Deudora	6 AFECTABLE	HABILITADO
5.1.3.3.336	5.1.3.3.336.33604	Impresión y elaboración de material informativo derivado de la operación y administración	Deudora	6 AFECTABLE	HABILITADO
5.1.3.3.336	5.1.3.3.336.33605	Información en medios masivos derivada de la operación y administración	Deudora	6 AFECTABLE	HABILITADO
5.1.3.3.336	5.1.3.3.336.33606	Servicios de digitalización	Deudora	6 AFECTABLE	HABILITADO
5.1.3.3.0	5.1.3.3.337	Servicios de Protección y Seguridad	Deudora	5 NO AFECTABLE	HABILITADO
5.1.3.3.337	5.1.3.3.337.33701	Gastos de seguridad pública y nacional	Deudora	6 AFECTABLE	HABILITADO
5.1.3.3.0	5.1.3.3.338	Servicios de Vigilancia	Deudora	5 NO AFECTABLE	HABILITADO
5.1.3.3.338	5.1.3.3.338.33801	Servicios de vigilancia	Deudora	6 AFECTABLE	HABILITADO
5.1.3.3.0	5.1.3.3.339	Servicios Profesionales, Científicos y Técnicos Integrales	Deudora	5 NO AFECTABLE	HABILITADO
5.1.3.3.339	5.1.3.3.339.33901	Subcontratación de servicios con terceros	Deudora	6 AFECTABLE	HABILITADO
5.1.3.3.339	5.1.3.3.339.33902	Proyectos para prestación de servicios	Deudora	6 AFECTABLE	HABILITADO
5.1.3.3.339	5.1.3.3.339.33903	Servicios integrales	Deudora	6 AFECTABLE	HABILITADO
5.1.3.3.339	5.1.3.3.339.33904	SERVICIOS profesionales, científicos y técnicos integrales	Deudora	6 AFECTABLE	HABILITADO
5.1.3.0.0	5.1.3.4.0	SERVICIOS FINANCIEROS, BANCARIOS Y COMERCIALES	Deudora	4 NO AFECTABLE	HABILITADO
5.1.3.4.0	5.1.3.4.1	Comisiones Bancarias	Deudora	5 NO AFECTABLE	HABILITADO
5.1.3.4.1	5.1.3.4.341.34102	Comisiones	Deudora	6 AFECTABLE	HABILITADO
5.1.3.4.1	5.1.3.4.341.3410201	Cuentas Bancarias Federales	Deudora	6 AFECTABLE	HABILITADO
5.1.3.4.1	5.1.3.4.341.3410202	Cuentas Bancarias Estatales	Deudora	6 AFECTABLE	HABILITADO
5.1.3.4.1	5.1.3.4.341.3410203	Cuentas Bancarias R.P. Derechos	Deudora	6 AFECTABLE	HABILITADO
5.1.3.4.1	5.1.3.4.341.3410204	Cuentas Bancarias R.P. Servicios	Deudora	6 AFECTABLE	HABILITADO
5.1.3.4.0	5.1.3.4.344	Seguros de responsabilidad patrimonial y fianzas	Deudora	5 NO AFECTABLE	HABILITADO
5.1.3.4.344	5.1.3.4.344.34401	Seguros de responsabilidad patrimonial y fianzas	Deudora	6 AFECTABLE	HABILITADO
5.1.3.4.0	5.1.3.4.345	Seguro de bienes patrimoniales	Deudora	5 NO AFECTABLE	HABILITADO
5.1.3.4.345	5.1.3.4.345.34501	Seguro de bienes patrimoniales	Deudora	6 AFECTABLE	HABILITADO
5.1.3.0.0	5.1.3.5.0	SERVICIOS DE INSTALACION, REPARACION, MANTENIMIENTO Y CONSERVACION	Deudora	4 NO AFECTABLE	HABILITADO
5.1.3.5.0	5.1.3.5.351	Conservación y Mantenimiento Menor de inmuebles	Deudora	5 NO AFECTABLE	HABILITADO
5.1.3.5.351	5.1.3.5.351.35101	Mantenimiento y conservación de inmuebles para la prestación de servicios	Deudora	6 AFECTABLE	HABILITADO
5.1.3.5.351	5.1.3.5.351.35102	Mantenimiento y conservación de inmuebles para la prestación de servicios	Deudora	6 AFECTABLE	HABILITADO
5.1.3.5.0	5.1.3.5.352	Instalación, Reparación y Mantenimiento de Mobiliario y Equipo de Administración	Deudora	5 NO AFECTABLE	HABILITADO
5.1.3.5.352	5.1.3.5.352.35201	Mantenimiento y conservación de mobiliario y equipo de administración	Deudora	6 AFECTABLE	HABILITADO
5.1.3.5.0	5.1.3.5.353	Instalación, Reparación y Mantenimiento de Equipo de Computo y Tecnología	Deudora	5 NO AFECTABLE	HABILITADO
5.1.3.5.353	5.1.3.5.353.35301	Mantenimiento y conservación de bienes informáticos	Deudora	6 AFECTABLE	HABILITADO
5.1.3.5.353	5.1.3.5.353.35302	Instalaciones	Deudora	6 AFECTABLE	HABILITADO
5.1.3.5.353	5.1.3.5.353.35303	Mantenimiento y reparación de equipo de comunicación	Deudora	6 AFECTABLE	HABILITADO
5.1.3.5.0	5.1.3.5.354	Instalación, Reparación y Mantenimiento de Equipo e Instrumental Médico	Deudora	5 NO AFECTABLE	HABILITADO
5.1.3.5.354	5.1.3.5.354.35401	Instalación, reparación y mantenimiento de equipo e instrumental médico	Deudora	6 AFECTABLE	HABILITADO
5.1.3.5.0	5.1.3.5.355	Reparación y Mantenimiento de Equipo de Transporte	Deudora	5 NO AFECTABLE	HABILITADO
5.1.3.5.355	5.1.3.5.355.35501	Mantenimiento y conservación de vehículos terrestres, aéreos, marítimos	Deudora	6 AFECTABLE	HABILITADO
5.1.3.5.0	5.1.3.5.356	Reparación y Mantenimiento de Equipo de Defensa y Seguridad	Deudora	5 NO AFECTABLE	HABILITADO
5.1.3.5.356	5.1.3.5.356.35601	Reparación y mantenimiento de equipo de defensa y seguridad	Deudora	6 AFECTABLE	HABILITADO
5.1.3.5.0	5.1.3.5.357	Instalación, Reparación y Mantenimiento de Maquinaria, Otros Equipos	Deudora	5 NO AFECTABLE	HABILITADO
5.1.3.5.357	5.1.3.5.357.35701	Mantenimiento y conservación de maquinaria y equipo	Deudora	6 AFECTABLE	HABILITADO
5.1.3.5.357	5.1.3.5.357.35702	Mantenimiento y conservación de plantas e instalaciones productivas	Deudora	6 AFECTABLE	HABILITADO
5.1.3.5.0	5.1.3.5.358	Servicios de Limpieza y Manejo de Desechos	Deudora	5 NO AFECTABLE	HABILITADO
5.1.3.5.358	5.1.3.5.358.35801	Servicios de lavandería, limpieza e higiene	Deudora	6 AFECTABLE	HABILITADO
5.1.3.5.0	5.1.3.5.359	Servicios de Jardinería y Fumigación	Deudora	5 NO AFECTABLE	HABILITADO
5.1.3.5.359	5.1.3.5.359.35901	Servicios de jardinería y fumigación	Deudora	6 AFECTABLE	HABILITADO
5.1.3.0.0	5.1.3.6.0	SERVICIOS DE COMUNICACIÓN SOCIAL Y PUBLICIDAD	Deudora	4 NO AFECTABLE	HABILITADO
5.1.3.6.0	5.1.3.6.361	Difusión por Radio, Televisión y Otros Medios de Mensajes Sobre Programas	Deudora	5 NO AFECTABLE	HABILITADO
5.1.3.6.361	5.1.3.6.361.36101	Difusión de mensajes sobre programas y actividades gubernamentales	Deudora	6 AFECTABLE	HABILITADO
5.1.3.6.0	5.1.3.6.362	Difusión por Radio, Televisión y Otros Medios de Mensajes Comerciales	Deudora	5 NO AFECTABLE	HABILITADO
5.1.3.6.362	5.1.3.6.362.36201	Difusión de mensajes comerciales para promover la venta de productos	Deudora	6 AFECTABLE	HABILITADO
5.1.3.6.0	5.1.3.6.364	Servicios de Revelado de Fotografías	Deudora	5 NO AFECTABLE	HABILITADO
5.1.3.6.364	5.1.3.6.364.36401	Servicios de revelado de fotografía	Deudora	6 AFECTABLE	HABILITADO
5.1.3.6.0	5.1.3.6.365	Servicios de la Industria Filmica, del Sonido y del Video	Deudora	5 NO AFECTABLE	HABILITADO
5.1.3.6.365	5.1.3.6.365.36501	Servicios de la industria filmica, del sonido y del video	Deudora	6 AFECTABLE	HABILITADO
5.1.3.6.0	5.1.3.6.366	Servicio de Creación y Difusión de Contenido Exclusivamente a Través de Medios	Deudora	5 NO AFECTABLE	HABILITADO
5.1.3.6.366	5.1.3.6.366.36601	Servicio de creación y difusión de contenido exclusivamente a través de medios	Deudora	6 AFECTABLE	HABILITADO
5.1.3.6.0	5.1.3.6.369	Otros Servicios de Información	Deudora	5 NO AFECTABLE	HABILITADO
5.1.3.6.369	5.1.3.6.369.36901	Servicios relacionados con monitoreo de información en medios masivos	Deudora	6 AFECTABLE	HABILITADO
5.1.3.6.0	5.1.3.6.513	Bienes Artísticos, Culturales y Científicos	Deudora	5 NO AFECTABLE	HABILITADO
5.1.3.6.513	5.1.3.6.513.51301	Bienes artísticos y culturales	Deudora	6 AFECTABLE	HABILITADO
5.1.3.0.0	5.1.3.7.0	SERVICIOS DE TRASLADO Y VIATICOS	Deudora	4 NO AFECTABLE	HABILITADO
5.1.3.7.0	5.1.3.7.371	Pasajes Aéreos	Deudora	5 NO AFECTABLE	HABILITADO
5.1.3.7.371	5.1.3.7.371.37102	Pasajes aéreos nacionales asociados a los programas de seguridad pública	Deudora	6 AFECTABLE	HABILITADO
5.1.3.7.371	5.1.3.7.371.37103	Pasajes aéreos nacionales asociados a desastres naturales	Deudora	6 AFECTABLE	HABILITADO
5.1.3.7.371	5.1.3.7.371.37104	Pasajes aéreos nacionales para servidores públicos de mando en el desempeño	Deudora	6 AFECTABLE	HABILITADO
5.1.3.7.371	5.1.3.7.371.37106	Pasajes aéreos internacionales para servidores públicos en el desempeño	Deudora	6 AFECTABLE	HABILITADO
5.1.3.7.0	5.1.3.7.372	Pasajes Terrestres	Deudora	5 NO AFECTABLE	HABILITADO
5.1.3.7.372	5.1.3.7.372.37201	Pasajes terrestres nacionales para labores en campo y de supervisión	Deudora	6 AFECTABLE	HABILITADO
5.1.3.7.372	5.1.3.7.372.37202	Pasajes terrestres nacionales asociados a los programas de seguridad pública	Deudora	6 AFECTABLE	HABILITADO
5.1.3.7.372	5.1.3.7.372.37203	Pasajes terrestres nacionales asociados a desastres naturales	Deudora	6 AFECTABLE	HABILITADO

5.1.3.7.372	5.1.3.7.372.37204	Pasajes terrestres nacionales para servidores públicos de mando en e	Deudora	6 AFECTABLE	HABILITADO
5.1.3.7.372	5.1.3.7.372.37205	Pasaje terrestres internacionales asociados a los programas de seguri	Deudora	6 AFECTABLE	HABILITADO
5.1.3.7.372	5.1.3.7.372.37206	Pasajes terrestres internacionales para servidores públicos en el dese	Deudora	6 AFECTABLE	HABILITADO
5.1.3.7.372	5.1.3.7.372.37207	Pasajes terrestres nacionales por medio electrónico	Deudora	6 AFECTABLE	HABILITADO
5.1.3.7.0	5.1.3.7.374	Autotransporte	Deudora	5 NO AFECTABLE	HABILITADO
5.1.3.7.374	5.1.3.7.374.37401	Auto transportes	Deudora	6 AFECTABLE	HABILITADO
5.1.3.7.0	5.1.3.7.375	Viáticos en el País	Deudora	5 NO AFECTABLE	HABILITADO
5.1.3.7.375	5.1.3.7.375.37501	Viáticos nacionales para labores en campo y de supervisión	Deudora	6 AFECTABLE	HABILITADO
5.1.3.7.375	5.1.3.7.375.37502	Viáticos nacionales asociados a los programas de seguridad pública y	Deudora	6 AFECTABLE	HABILITADO
5.1.3.7.375	5.1.3.7.375.37503	Viáticos nacionales asociados a desastres naturales	Deudora	6 AFECTABLE	HABILITADO
5.1.3.7.375	5.1.3.7.375.37504	Viáticos nacionales para servidores públicos en el desempeño de func	Deudora	6 AFECTABLE	HABILITADO
5.1.3.7.0	5.1.3.7.376	Viáticos en el Extranjero	Deudora	5 NO AFECTABLE	HABILITADO
5.1.3.7.376	5.1.3.7.376.37601	Viáticos en el extranjero asociados a los programas de seguridad públi	Deudora	6 AFECTABLE	HABILITADO
5.1.3.7.376	5.1.3.7.376.37602	Viáticos en el extranjero para servidores públicos en el desempeño de	Deudora	6 AFECTABLE	HABILITADO
5.1.3.7.0	5.1.3.7.377	Gastos de instalación y traslado de menaje	Deudora	5 NO AFECTABLE	HABILITADO
5.1.3.7.0	5.1.3.7.378	Servicios Integrales de Traslado y Viáticos	Deudora	5 NO AFECTABLE	HABILITADO
5.1.3.7.378	5.1.3.7.378.37801	Servicios integrales nacionales para servidores públicos en el desemp	Deudora	6 AFECTABLE	HABILITADO
5.1.3.7.378	5.1.3.7.378.37802	Servicios integrales en el extranjero para servidores públicos en el des	Deudora	6 AFECTABLE	HABILITADO
5.1.3.7.0	5.1.3.7.379	Otros Servicios de Traslado y Hospedaje	Deudora	5 NO AFECTABLE	HABILITADO
5.1.3.7.379	5.1.3.7.379.37901	Gastos para operativos y trabajos de campo en áreas rurales	Deudora	6 AFECTABLE	HABILITADO
5.1.3.7.379	5.1.3.7.379.37902	Peajes y estacionamientos de vehículos	Deudora	6 AFECTABLE	HABILITADO
5.1.3.0.0	5.1.3.8.0	SERVICIOS OFICIALES	Deudora	4 NO AFECTABLE	HABILITADO
5.1.3.8.0	5.1.3.8.381	Gastos de Ceremonial	Deudora	5 NO AFECTABLE	HABILITADO
5.1.3.8.381	5.1.3.8.381.38102	Gastos de ceremonial de los titulares de las dependencias y entidades	Deudora	6 AFECTABLE	HABILITADO
5.1.3.8.0	5.1.3.8.382	Gastos de Orden Social y Cultural	Deudora	5 NO AFECTABLE	HABILITADO
5.1.3.8.382	5.1.3.8.382.38201	Gastos de orden social	Deudora	6 AFECTABLE	HABILITADO
5.1.3.8.0	5.1.3.8.383	Congresos y Convenciones	Deudora	5 NO AFECTABLE	HABILITADO
5.1.3.8.383	5.1.3.8.383.38301	Congresos y convenciones	Deudora	6 AFECTABLE	HABILITADO
5.1.3.8.0	5.1.3.8.384	Exposiciones	Deudora	5 NO AFECTABLE	HABILITADO
5.1.3.8.384	5.1.3.8.384.38401	Exposiciones	Deudora	6 AFECTABLE	HABILITADO
5.1.3.8.0	5.1.3.8.385	Gastos de Representación	Deudora	5 NO AFECTABLE	HABILITADO
5.1.3.8.385	5.1.3.8.385.38501	Gastos para alimentación de servidores públicos de mando	Deudora	6 AFECTABLE	HABILITADO
5.1.3.0.0	5.1.3.9.0	OTROS SERVICIOS GENERALES	Deudora	4 NO AFECTABLE	HABILITADO
5.1.3.9.0	5.1.3.9.391	Servicios Funerarios y de Cementerios	Deudora	5 NO AFECTABLE	HABILITADO
5.1.3.9.391	5.1.3.9.391.39101	Funerales y pagas de defunción	Deudora	6 AFECTABLE	HABILITADO
5.1.3.9.0	5.1.3.9.392	Impuestos y Derechos	Deudora	5 NO AFECTABLE	HABILITADO
5.1.3.9.392	5.1.3.9.392.39201	Impuestos y derechos de exportación	Deudora	6 AFECTABLE	HABILITADO
5.1.3.9.392	5.1.3.9.392.39202	Otros impuestos y derechos	Deudora	6 AFECTABLE	HABILITADO
5.1.3.9.0	5.1.3.9.393	Impuestos y Derechos de Importación	Deudora	5 NO AFECTABLE	HABILITADO
5.1.3.9.393	5.1.3.9.393.39301	Impuestos y derechos de importación	Deudora	6 AFECTABLE	HABILITADO
5.1.3.9.0	5.1.3.9.394	Sentencias y Resoluciones por Autoridad Competente	Deudora	5 NO AFECTABLE	HABILITADO
5.1.3.9.394	5.1.3.9.394.39401	Erogaciones por resoluciones por autoridad competente	Deudora	6 AFECTABLE	HABILITADO
5.1.3.9.394	5.1.3.9.394.39402	Indemnizaciones por expropiación de predios	Deudora	6 AFECTABLE	HABILITADO
5.1.3.9.394	5.1.3.9.394.39403	Otras asignaciones derivadas de resoluciones de ley	Deudora	6 AFECTABLE	HABILITADO
5.1.3.9.394	5.1.3.9.394.39404	Asignaciones para solución de controversias jurisdiccionales	Deudora	6 AFECTABLE	HABILITADO
5.1.3.9.394	5.1.3.9.394.39405	Asignaciones para otras controversias	Deudora	6 AFECTABLE	HABILITADO
5.1.3.9.0	5.1.3.9.395	Penas, Multas, Accesorios y Actualizaciones	Deudora	5 NO AFECTABLE	HABILITADO
5.1.3.9.395	5.1.3.9.395.39501	Penas, multas, accesorios y actualizaciones	Deudora	6 AFECTABLE	HABILITADO
5.1.3.9.0	5.1.3.9.396	Otros Gastos por Responsabilidades	Deudora	5 NO AFECTABLE	HABILITADO
5.1.3.9.396	5.1.3.9.396.39602	Otros gastos por responsabilidades	Deudora	6 AFECTABLE	HABILITADO
5.1.3.9.396	5.1.3.9.396.39603	5 al millar	Deudora	6 AFECTABLE	HABILITADO
5.1.3.9.396	5.1.3.9.396.39604	2 al millar	Deudora	6 AFECTABLE	HABILITADO
5.1.3.9.396	5.1.3.9.396.39605	1 al millar	Deudora	6 AFECTABLE	HABILITADO
5.1.3.9.0	5.1.3.9.398	Impuesto Sobre Nómina y Otros Que Se Deriven de Una Relación Lat	Deudora	5 NO AFECTABLE	HABILITADO
5.1.3.9.398	5.1.3.9.398.39801	Impuesto sobre nóminas	Deudora	6 AFECTABLE	HABILITADO
5.1.3.9.398	5.1.3.9.398.39802	Devolución del isr	Deudora	6 AFECTABLE	HABILITADO
5.1.3.9.398	5.1.3.9.398.39803	Subsidio para el empleo	Deudora	6 AFECTABLE	HABILITADO
5.1.3.9.0	5.1.3.9.399	Otros servicios generales	Deudora	5 NO AFECTABLE	HABILITADO
5.0.0.0.0	5.2.0.0.0	Transferencias, Asignaciones, Subsidios y Otras Ayudas	Deudora	2 NO AFECTABLE	HABILITADO
5.2.0.0.0	5.2.1.0.0	Transferencias Internas y Asignaciones al Sector Público	Deudora	3 NO AFECTABLE	HABILITADO
5.2.1.0.0	5.2.1.1.0	ASIGNACIONES AL SECTOR PUBLICO	Deudora	4 NO AFECTABLE	HABILITADO
5.2.1.1.0	5.2.1.1.411	Asignaciones Presupuestarias al Poder Legislativo	Deudora	5 NO AFECTABLE	HABILITADO
5.2.1.1.411	5.2.1.1.411.41101	Asignaciones presupuestarias al poder ejecutivo	Deudora	6 AFECTABLE	HABILITADO
5.2.1.1.411	5.2.1.1.411.41102	Asignaciones y transferencias para la salvaguarda del estado de derec	Deudora	6 AFECTABLE	HABILITADO
5.2.1.1.0	5.2.1.1.412	Asignaciones Presupuestarias Al Poder Legislativo	Deudora	5 NO AFECTABLE	HABILITADO
5.2.1.1.412	5.2.1.1.412.41201	Asignaciones presupuestarias al poder legislativo	Deudora	6 AFECTABLE	HABILITADO
5.2.1.1.0	5.2.1.1.413	Asignaciones Presupuestarias Al Poder Judicial	Deudora	5 NO AFECTABLE	HABILITADO
5.2.1.1.413	5.2.1.1.413.41301	Asignaciones presupuestarias al poder judicial	Deudora	6 AFECTABLE	HABILITADO
5.2.1.1.0	5.2.1.1.414	Asignaciones Presupuestarias a Órganos Autónomos	Deudora	5 NO AFECTABLE	HABILITADO
5.2.1.1.414	5.2.1.1.414.41401	Aportaciones a la cedh	Deudora	6 AFECTABLE	HABILITADO
5.2.1.1.414	5.2.1.1.414.41402	Aportaciones al itaip	Deudora	6 AFECTABLE	HABILITADO
5.2.1.1.414	5.2.1.1.414.41403	Aportaciones al iepct	Deudora	6 AFECTABLE	HABILITADO
5.2.1.1.414	5.2.1.1.414.41404	Aportaciones al tet	Deudora	6 AFECTABLE	HABILITADO
5.2.1.1.414	5.2.1.1.414.41405	Aportaciones al tca	Deudora	6 AFECTABLE	HABILITADO
5.2.1.1.414	5.2.1.1.414.41406	Aportaciones a la fget	Deudora	6 AFECTABLE	HABILITADO
5.2.1.0.0	5.2.1.2.0	TRANSFERENCIAS INTERNAS AL SECTOR PUBLICO	Deudora	4 NO AFECTABLE	HABILITADO
5.2.1.2.0	5.2.1.2.415	Transferencias internas otorgadas a entidades paraestatales no empre	Deudora	5 NO AFECTABLE	HABILITADO
5.2.1.2.0	5.2.1.2.416	Transferencias internas otorgadas a entidades paraestatales empresa	Deudora	5 NO AFECTABLE	HABILITADO
5.2.1.2.0	5.2.1.2.417	Transferencias internas otorgadas a fideicomisos públicos empresarial	Deudora	5 NO AFECTABLE	HABILITADO

5.2.1.2.0	5.2.1.2.418	Transferencias internas otorgadas a instituciones paraestatales públicas	Deudora	5	NO AFECTABLE	HABILITADO
5.2.1.2.0	5.2.1.2.419	Transferencias internas otorgadas a fideicomisos públicos financieros	Deudora	5	NO AFECTABLE	HABILITADO
5.2.0.0.0	5.2.2.0.0	Transferencias al Resto del Sector Público	Deudora	3	NO AFECTABLE	HABILITADO
5.2.2.0.0	5.2.2.1.0	TRANSFERENCIAS A ENTIDADES PARAESTATALES	Deudora	4	NO AFECTABLE	HABILITADO
5.2.2.1.0	5.2.2.1.421	Transferencias Otorgadas a Entidades Paraestatales No Empresariales	Deudora	5	NO AFECTABLE	HABILITADO
5.2.2.1.421	5.2.2.1.421.42101	Transferencias al sector educativo	Deudora	6	AFECTABLE	HABILITADO
5.2.2.1.421	5.2.2.1.421.42102	Transferencias al sector salud	Deudora	6	AFECTABLE	HABILITADO
5.2.2.1.421	5.2.2.1.421.42103	Transferencias al sector educación, cultura, deporte, ciencia y tecnología	Deudora	6	AFECTABLE	HABILITADO
5.2.2.1.421	5.2.2.1.421.42104	Transferencias al sector agropecuario, forestal y pesca	Deudora	6	AFECTABLE	HABILITADO
5.2.2.1.421	5.2.2.1.421.42105	Transferencias al sector salud	Deudora	6	AFECTABLE	HABILITADO
5.2.2.1.421	5.2.2.1.421.42106	Transferencias al sector ordenamiento territorial y obras públicas	Deudora	6	AFECTABLE	HABILITADO
5.2.2.1.421	5.2.2.1.421.42107	Transferencias al sector desarrollo económico y turismo	Deudora	6	AFECTABLE	HABILITADO
5.2.2.1.421	5.2.2.1.421.42108	Transferencias al sector administración central	Deudora	6	AFECTABLE	HABILITADO
5.2.2.1.421	5.2.2.1.421.42109	Transferencias para entidades paraestatales	Deudora	6	AFECTABLE	HABILITADO
5.2.2.1.0	5.2.2.1.422	Transferencias Otorgadas para Entidades Paraestatales Empresariales	Deudora	5	NO AFECTABLE	HABILITADO
5.2.2.1.422	5.2.2.1.422.42201	Transferencias a la administración portuaria integral (api)	Deudora	6	AFECTABLE	HABILITADO
5.2.2.1.0	5.2.2.1.423	Transferencias otorgadas para instituciones paraestatales públicas financieras	Deudora	5	NO AFECTABLE	HABILITADO
5.2.2.0.0	5.2.2.2.0	TRANSFERENCIAS A ENTIDADES FEDERATIVAS Y MUNICIPIOS	Deudora	4	NO AFECTABLE	HABILITADO
5.2.2.2.0	5.2.2.2.424	Transferencias otorgadas a entidades federativas y municipios	Deudora	5	NO AFECTABLE	HABILITADO
5.2.2.2.0	5.2.2.2.425	Transferencias a fideicomisos de entidades federativas y municipios	Deudora	5	NO AFECTABLE	HABILITADO
5.2.0.0.0	5.2.3.0.0	Subsidios y Subvenciones	Deudora	3	NO AFECTABLE	HABILITADO
5.2.3.0.0	5.2.3.1.0	SUBSIDIOS	Deudora	4	NO AFECTABLE	HABILITADO
5.2.3.1.0	5.2.3.1.431	Subsidios a la Producción	Deudora	5	NO AFECTABLE	HABILITADO
5.2.3.1.431	5.2.3.1.431.43101	Subsidios a la producción	Deudora	6	AFECTABLE	HABILITADO
5.2.3.1.0	5.2.3.1.432	Subsidios a la Distribución	Deudora	5	NO AFECTABLE	HABILITADO
5.2.3.1.432	5.2.3.1.432.43201	Subsidios a la distribución	Deudora	6	AFECTABLE	HABILITADO
5.2.3.1.0	5.2.3.1.433	Subsidios a la Inversión	Deudora	5	NO AFECTABLE	HABILITADO
5.2.3.1.433	5.2.3.1.433.43301	Subsidios para inversión	Deudora	6	AFECTABLE	HABILITADO
5.2.3.1.0	5.2.3.1.434	Subsidios a la Prestación de Servicios Públicos	Deudora	5	NO AFECTABLE	HABILITADO
5.2.3.1.434	5.2.3.1.434.43401	Subsidios a la prestación de servicios públicos	Deudora	6	AFECTABLE	HABILITADO
5.2.3.1.434	5.2.3.1.434.43402	Subsidios al transporte público	Deudora	6	AFECTABLE	HABILITADO
5.2.3.1.0	5.2.3.1.435	Subsidios para cubrir diferenciales de tasas de interés	Deudora	5	NO AFECTABLE	HABILITADO
5.2.3.1.0	5.2.3.1.436	Subsidios a la vivienda	Deudora	5	NO AFECTABLE	HABILITADO
5.2.3.1.436	5.2.3.1.436.43601	Subsidios a la vivienda	Deudora	6	AFECTABLE	HABILITADO
5.2.3.0.0	5.2.3.2.0	SUBVENCIONES	Deudora	4	NO AFECTABLE	HABILITADO
5.2.3.2.0	5.2.3.2.437	Subvenciones al consumo	Deudora	5	NO AFECTABLE	HABILITADO
5.2.0.0.0	5.2.4.0.0	Ayudas Sociales	Deudora	3	NO AFECTABLE	HABILITADO
5.2.4.0.0	5.2.4.1.0	AYUDAS SOCIALES A PERSONAS	Deudora	4	NO AFECTABLE	HABILITADO
5.2.4.1.0	5.2.4.1.441	Ayudas Sociales a Personas	Deudora	5	NO AFECTABLE	HABILITADO
5.2.4.1.441	5.2.4.1.441.44101	Gastos relacionados con actividades culturales, deportivas y de ayuda	Deudora	6	AFECTABLE	HABILITADO
5.2.4.1.441	5.2.4.1.441.44102	Gastos por servicios de traslado de personas	Deudora	6	AFECTABLE	HABILITADO
5.2.4.1.441	5.2.4.1.441.44103	Premios, recompensas, pensiones de gracia y pensión recreativa estu	Deudora	6	AFECTABLE	HABILITADO
5.2.4.1.441	5.2.4.1.441.44104	Premios, estímulos, recompensas, becas y seguros a deportistas	Deudora	6	AFECTABLE	HABILITADO
5.2.4.1.441	5.2.4.1.441.44105	Apoyo a voluntarios que participan en diversos programas federales	Deudora	6	AFECTABLE	HABILITADO
5.2.4.1.441	5.2.4.1.441.44106	Compensaciones por servicios de carácter social	Deudora	6	AFECTABLE	HABILITADO
5.2.4.1.441	5.2.4.1.441.44111	Ayuda para la regularización de asentamientos humanos	Deudora	6	AFECTABLE	HABILITADO
5.2.4.1.441	5.2.4.1.441.44112	Apoyo a voluntarios que participan en diversos programas estatales	Deudora	6	AFECTABLE	HABILITADO
5.2.4.1.441	5.2.4.1.441.44113	Cooperaciones diversas	Deudora	6	AFECTABLE	HABILITADO
5.2.4.1.441	5.2.4.1.441.44114	Subsidios diversos	Deudora	6	AFECTABLE	HABILITADO
5.2.4.1.441	5.2.4.1.441.44115	Apoyo a la vivienda	Deudora	6	AFECTABLE	HABILITADO
5.2.4.0.0	5.2.4.2.0	BECAS	Deudora	4	NO AFECTABLE	HABILITADO
5.2.4.2.0	5.2.4.2.442	Becas y Otras Ayudas para Programas de Capacitación	Deudora	5	NO AFECTABLE	HABILITADO
5.2.4.2.442	5.2.4.2.442.44201	Becas	Deudora	6	AFECTABLE	HABILITADO
5.2.4.0.0	5.2.4.3.0	AYUDAS SOCIALES A INSTITUCIONES	Deudora	4	NO AFECTABLE	HABILITADO
5.2.4.3.0	5.2.4.3.443	Ayudas Sociales a Instituciones de Enseñanza	Deudora	5	NO AFECTABLE	HABILITADO
5.2.4.3.443	5.2.4.3.443.44301	Apoyos a instituciones educativas	Deudora	6	AFECTABLE	HABILITADO
5.2.4.3.0	5.2.4.3.444	Ayudas Sociales a Actividades Científicas O Académicas	Deudora	5	NO AFECTABLE	HABILITADO
5.2.4.3.444	5.2.4.3.444.44401	Apoyos a la investigación científica y tecnológica de instituciones acad	Deudora	6	AFECTABLE	HABILITADO
5.2.4.3.444	5.2.4.3.444.44402	Apoyos a la investigación científica y tecnológica en instituciones sin fir	Deudora	6	AFECTABLE	HABILITADO
5.2.4.3.0	5.2.4.3.445	Ayudas Sociales a Instituciones Sin Fines de Lucro	Deudora	5	NO AFECTABLE	HABILITADO
5.2.4.3.445	5.2.4.3.445.44503	Ayudas sociales a instituciones sin fines de lucro	Deudora	6	AFECTABLE	HABILITADO
5.2.4.3.0	5.2.4.3.447	Ayudas Sociales a Entidades de Interés Público	Deudora	5	NO AFECTABLE	HABILITADO
5.2.4.3.447	5.2.4.3.447.44701	Ayudas a partidos políticos	Deudora	6	AFECTABLE	HABILITADO
5.2.4.0.0	5.2.4.4.0	AYUDAS SOCIALES POR DESASTRES NATURALES Y OTROS SIN	Deudora	4	NO AFECTABLE	HABILITADO
5.2.4.4.0	5.2.4.4.448	Ayudas por Desastres Naturales y Otros Siniestros	Deudora	5	NO AFECTABLE	HABILITADO
5.2.4.4.448	5.2.4.4.448.44801	Mercancías para su distribución a la población	Deudora	6	AFECTABLE	HABILITADO
5.2.4.4.448	5.2.4.4.448.44802	Ayudas por desastres naturales y otros siniestros	Deudora	6	AFECTABLE	HABILITADO
5.2.0.0.0	5.2.5.0.0	Pensiones y Jubilaciones	Deudora	3	NO AFECTABLE	HABILITADO
5.2.5.0.0	5.2.5.1.0	PENSIONES	Deudora	4	NO AFECTABLE	HABILITADO
5.2.5.1.0	5.2.5.1.451	Pensiones	Deudora	5	NO AFECTABLE	HABILITADO
5.2.5.0.0	5.2.5.2.0	JUBILACIONES	Deudora	4	NO AFECTABLE	HABILITADO
5.2.5.2.0	5.2.5.2.452	Jubilaciones	Deudora	5	NO AFECTABLE	HABILITADO
5.2.5.2.452	5.2.5.2.452.45201	Pago de pensiones y jubilaciones	Deudora	6	AFECTABLE	HABILITADO
5.2.5.2.452	5.2.5.2.452.45202	Pago de pensiones y jubilaciones contractuales	Deudora	6	AFECTABLE	HABILITADO
5.2.5.2.452	5.2.5.2.452.45203	Transferencias para el pago de pensiones y jubilaciones	Deudora	6	AFECTABLE	HABILITADO
5.2.5.0.0	5.2.5.9.0	OTRAS PENSIONES Y JUBILACIONES	Deudora	4	NO AFECTABLE	HABILITADO
5.2.5.9.0	5.2.5.9.459	Otras pensiones y jubilaciones	Deudora	5	NO AFECTABLE	HABILITADO
5.2.0.0.0	5.2.6.0.0	Transferencias a Fideicomisos, Mandatos y Contratos Análogos	Deudora	3	NO AFECTABLE	HABILITADO
5.2.6.0.0	5.2.6.1.0	TRANSFERENCIAS A FIDEICOMISOS, MANDATOS Y CONTRATOS	Deudora	4	NO AFECTABLE	HABILITADO

JP

5.2.6.1.0	5.2.6.1.461	Transferencias a Fideicomisos del Poder Ejecutivo	Deudora	5 NO AFECTABLE	HABILITADO
5.2.6.1.461	5.2.6.1.461.46101	Aportaciones a fideicomisos públicos	Deudora	6 AFECTABLE	HABILITADO
5.2.6.1.461	5.2.6.1.461.46102	Aportaciones a mandatos públicos	Deudora	6 AFECTABLE	HABILITADO
5.2.6.1.461	5.2.6.1.461.46103	Transferencias a fideicomisos del poder ejecutivo	Deudora	6 AFECTABLE	HABILITADO
5.2.6.1.0	5.2.6.1.462	Transferencias a Fideicomisos del Poder Legislativo	Deudora	5 NO AFECTABLE	HABILITADO
5.2.6.1.462	5.2.6.1.462.46201	Aportaciones a fideicomisos del poder legislativo	Deudora	6 AFECTABLE	HABILITADO
5.2.6.1.0	5.2.6.1.463	Transferencias a fideicomisos del Poder Judicial	Deudora	5 NO AFECTABLE	HABILITADO
5.2.6.0.0	5.2.6.2.0	TRANSFERENCIAS A FIDEICOMISOS, MANDATOS Y CONTRATOS	Deudora	4 NO AFECTABLE	HABILITADO
5.2.6.2.0	5.2.6.2.464	Transferencias a fideicomisos públicos de entidades paraestatales no	Deudora	5 NO AFECTABLE	HABILITADO
5.2.6.2.0	5.2.6.2.465	Transferencias a fideicomisos públicos de entidades paraestatales em	Deudora	5 NO AFECTABLE	HABILITADO
5.2.6.2.0	5.2.6.2.466	Transferencias a fideicomisos de instituciones públicas financieras	Deudora	5 NO AFECTABLE	HABILITADO
5.2.0.0.0	5.2.7.0.0	Transferencias a la Seguridad Social	Deudora	3 NO AFECTABLE	HABILITADO
5.2.7.0.0	5.2.7.1.0	TRANSFERENCIAS POR OBLIGACIONES DE LEY	Deudora	4 NO AFECTABLE	HABILITADO
5.2.7.1.0	5.2.7.1.471	Transferencias por Obligación de Ley	Deudora	5 NO AFECTABLE	HABILITADO
5.2.7.1.471	5.2.7.1.471.47101	Transferencias para cuotas y aportaciones de seguridad social para el	Deudora	6 AFECTABLE	HABILITADO
5.2.7.1.471	5.2.7.1.471.47103	Transferencias por obligación de ley	Deudora	6 AFECTABLE	HABILITADO
5.2.0.0.0	5.2.8.0.0	Donativos	Deudora	3 NO AFECTABLE	HABILITADO
5.2.8.0.0	5.2.8.1.0	DONATIVOS A INSTITUCIONES SIN FINES DE LUCRO	Deudora	4 NO AFECTABLE	HABILITADO
5.2.8.1.0	5.2.8.1.481	Donativos a Instituciones Sin Fines de Lucro	Deudora	5 NO AFECTABLE	HABILITADO
5.2.8.1.481	5.2.8.1.481.48101	Donativos a instituciones sin fines de lucro	Deudora	6 AFECTABLE	HABILITADO
5.2.8.0.0	5.2.8.2.0	DONATIVOS A ENTIDADES FEDERATIVAS Y MUNICIPIOS	Deudora	4 NO AFECTABLE	HABILITADO
5.2.8.2.0	5.2.8.2.482	Donativos a entidades federativas	Deudora	5 NO AFECTABLE	HABILITADO
5.2.8.0.0	5.2.8.3.0	DONATIVOS A FIDEICOMISO, MANDATOS Y CONTRATOS ANALO	Deudora	4 NO AFECTABLE	HABILITADO
5.2.8.3.0	5.2.8.3.483	Donativos a fideicomisos privados	Deudora	5 NO AFECTABLE	HABILITADO
5.2.8.0.0	5.2.8.4.0	DONATIVOS A FIDEICOMISO, MANDATOS Y CONTRATOS ANALO	Deudora	4 NO AFECTABLE	HABILITADO
5.2.8.4.0	5.2.8.4.484	Donativos a fideicomisos estatales	Deudora	5 NO AFECTABLE	HABILITADO
5.2.8.0.0	5.2.8.5.0	DONATIVOS INTERNACIONALES	Deudora	4 NO AFECTABLE	HABILITADO
5.2.8.5.0	5.2.8.5.485	Donativos Internacionales	Deudora	5 NO AFECTABLE	HABILITADO
5.2.8.5.485	5.2.8.5.485.48501	Donativos internacionales	Deudora	6 AFECTABLE	HABILITADO
5.2.0.0.0	5.2.9.0.0	Transferencias al Exterior	Deudora	3 NO AFECTABLE	HABILITADO
5.2.9.0.0	5.2.9.1.0	TRANSFERENCIAS AL EXTERIOR A GOBIERNOS EXTRANJEROS	Deudora	4 NO AFECTABLE	HABILITADO
5.2.9.1.0	5.2.9.1.491	Transferencias para gobiernos extranjeros	Deudora	5 NO AFECTABLE	HABILITADO
5.2.9.1.0	5.2.9.1.492	Transferencias para Organismos Internacionales	Deudora	5 NO AFECTABLE	HABILITADO
5.2.9.1.492	5.2.9.1.492.49201	Cuotas y aportaciones a organismos internacionales	Deudora	6 AFECTABLE	HABILITADO
5.2.9.0.0	5.2.9.2.0	TRANSFERENCIAS AL SECTOR PRIVADO EXTERNO	Deudora	4 NO AFECTABLE	HABILITADO
5.2.9.2.0	5.2.9.2.493	Transferencias para el Sector Privado Externo	Deudora	5 NO AFECTABLE	HABILITADO
5.2.9.2.493	5.2.9.2.493.49301	Transferencias para el sector privado externo	Deudora	6 AFECTABLE	HABILITADO
5.0.0.0.0	5.3.0.0.0	Participaciones y Aportaciones	Deudora	2 NO AFECTABLE	HABILITADO
5.3.0.0.0	5.3.1.0.0	Participaciones	Deudora	3 NO AFECTABLE	HABILITADO
5.3.1.0.0	5.3.1.1.0	PARTICIPACIONES DE LA FEDERACION A ENTIDADES FEDERATI	Deudora	4 NO AFECTABLE	HABILITADO
5.3.1.1.0	5.3.1.1.811	Fondo General de Participaciones	Deudora	5 NO AFECTABLE	HABILITADO
5.3.1.1.811	5.3.1.1.811.81101	Fondo general de participaciones	Deudora	6 AFECTABLE	HABILITADO
5.3.1.1.0	5.3.1.1.812	Fondo de Fomento Municipal	Deudora	5 NO AFECTABLE	HABILITADO
5.3.1.1.812	5.3.1.1.812.81201	Fondo de fomento municipal	Deudora	6 AFECTABLE	HABILITADO
5.3.1.1.0	5.3.1.1.814	Otros Conceptos Participables de la Federación a Entidades Federativ	Deudora	5 NO AFECTABLE	HABILITADO
5.3.1.1.814	5.3.1.1.814.81401	Otros conceptos participables de la federación a entidades federativas	Deudora	6 AFECTABLE	HABILITADO
5.3.1.1.0	5.3.1.1.815	Otros Conceptos Participables de la Federación a Municipios	Deudora	5 NO AFECTABLE	HABILITADO
5.3.1.1.815	5.3.1.1.815.81501	Otros conceptos participables de la federación a municipios	Deudora	6 AFECTABLE	HABILITADO
5.3.1.1.0	5.3.1.1.816	Convenios de Colaboración Administrativa	Deudora	5 NO AFECTABLE	HABILITADO
5.3.1.1.816	5.3.1.1.816.81601	Incentivos a municipios	Deudora	6 AFECTABLE	HABILITADO
5.3.1.0.0	5.3.1.2.0	PARTICIPACIONES DE LAS ENTIDADES FEDERATIVAS A LOS MU	Deudora	4 NO AFECTABLE	HABILITADO
5.3.1.2.0	5.3.1.2.813	Participaciones de las Entidades Federativas a los Municipios	Deudora	5 NO AFECTABLE	HABILITADO
5.3.1.2.813	5.3.1.2.813.81301	Participaciones de las entidades federativas a los municipios	Deudora	6 AFECTABLE	HABILITADO
5.3.0.0.0	5.3.2.0.0	Aportaciones	Deudora	3 NO AFECTABLE	HABILITADO
5.3.2.0.0	5.3.2.1.0	APORTACIONES DE LA FEDERACION A ENTIDADES FEDERATIVA	Deudora	4 NO AFECTABLE	HABILITADO
5.3.2.1.0	5.3.2.1.831	Aportaciones de la Federación a las entidades federativas	Deudora	5 NO AFECTABLE	HABILITADO
5.3.2.1.831	5.3.2.1.832	Aportaciones de la Federación a Municipios	Deudora	5 NO AFECTABLE	HABILITADO
5.3.2.1.832	5.3.2.1.832.83201	Aportaciones de la federación a municipios	Deudora	6 AFECTABLE	HABILITADO
5.3.2.1.0	5.3.2.1.834	Aportaciones Previstas en Leyes y Decretos Al Sistema de Protección	Deudora	5 NO AFECTABLE	HABILITADO
5.3.2.1.834	5.3.2.1.834.83401	Aportaciones de la federación al sistema de protección social	Deudora	6 AFECTABLE	HABILITADO
5.3.2.1.0	5.3.2.1.835	Aportaciones Previstas en Leyes y Decretos Compensatorias a Entida	Deudora	5 NO AFECTABLE	HABILITADO
5.3.2.1.835	5.3.2.1.835.83501	Asignaciones compensatorias a entidades federativas	Deudora	6 AFECTABLE	HABILITADO
5.3.2.1.835	5.3.2.1.835.83502	Asignaciones compensatorias a municipios	Deudora	6 AFECTABLE	HABILITADO
5.3.2.0.0	5.3.2.2.0	APORTACIONES DE LAS ENTIDADES FEDERATIVAS A LOS MUNI	Deudora	4 NO AFECTABLE	HABILITADO
5.3.2.2.0	5.3.2.2.833	Aportaciones de las Entidades Federativas a los Municipios	Deudora	5 NO AFECTABLE	HABILITADO
5.3.2.2.833	5.3.2.2.833.83301	Aportaciones de las entidades federativas a los municipios	Deudora	6 AFECTABLE	HABILITADO
5.3.2.2.833	5.3.2.2.833.83302	Subsidios a municipios	Deudora	6 AFECTABLE	HABILITADO
5.3.0.0.0	5.3.3.0.0	Convenios	Deudora	3 NO AFECTABLE	HABILITADO
5.3.3.0.0	5.3.3.1.0	CONVENIOS DE REASIGNACION	Deudora	4 NO AFECTABLE	HABILITADO
5.3.3.1.0	5.3.3.1.851	Convenios de Reasignación	Deudora	5 NO AFECTABLE	HABILITADO
5.3.3.1.851	5.3.3.1.851.85101	Convenios de reasignación	Deudora	6 AFECTABLE	HABILITADO
5.3.3.0.0	5.3.3.2.0	CONVENIOS DE DESCENTRALIZACION Y OTROS	Deudora	4 NO AFECTABLE	HABILITADO
5.3.3.2.0	5.3.3.2.852	Convenios de Descentralización	Deudora	5 NO AFECTABLE	HABILITADO
5.3.3.2.852	5.3.3.2.852.85201	Aportación a convenios de descentralización	Deudora	6 AFECTABLE	HABILITADO
5.3.3.2.0	5.3.3.2.853	Otros Convenios	Deudora	5 NO AFECTABLE	HABILITADO
5.3.3.2.853	5.3.3.2.853.85301	Otros convenios	Deudora	6 AFECTABLE	HABILITADO
5.3.3.2.853	5.3.3.2.853.85302	Otros convenios y aportaciones	Deudora	6 AFECTABLE	HABILITADO
5.0.0.0.0	5.4.0.0.0	Intereses, Comisiones y Otros Gastos de la Deuda Pública	Deudora	2 NO AFECTABLE	HABILITADO
5.4.0.0.0	5.4.1.0.0	Intereses de la Deuda Pública	Deudora	3 NO AFECTABLE	HABILITADO

5.4.1.0.0	5.4.1.1.0	INTERESES DE LA DEUDA PUBLICA INTERNA	Deudora	4 NO AFECTABLE	HABILITADO
5.4.1.1.0	5.4.1.1.921	Intereses de la Deuda Interna con Instituciones de Crédito	Deudora	5 NO AFECTABLE	HABILITADO
5.4.1.1.921	5.4.1.1.921.92101	Intereses de la deuda interna con instituciones de crédito	Deudora	6 AFECTABLE	HABILITADO
5.4.1.1.921	5.4.1.1.921.92102	Intereses de la deuda interna derivada de proyectos de infraestructura	Deudora	6 AFECTABLE	HABILITADO
5.4.1.1.0	5.4.1.1.922	Intereses derivados de la colocación de títulos y valores	Deudora	5 NO AFECTABLE	HABILITADO
5.4.1.1.0	5.4.1.1.923	Intereses por arrendamientos financieros nacionales	Deudora	5 NO AFECTABLE	HABILITADO
5.4.1.0.0	5.4.1.2.0	INTERESES DE LA DEUDA PUBLICA EXTERNA	Deudora	4 NO AFECTABLE	HABILITADO
5.4.1.2.0	5.4.1.2.924	Intereses de la deuda externa con instituciones de crédito	Deudora	5 NO AFECTABLE	HABILITADO
5.4.1.2.0	5.4.1.2.925	Intereses de la deuda con organismos financieros internacionales	Deudora	5 NO AFECTABLE	HABILITADO
5.4.1.2.0	5.4.1.2.926	Intereses de la deuda bilateral	Deudora	5 NO AFECTABLE	HABILITADO
5.4.1.2.0	5.4.1.2.927	Intereses derivados de la colocación de títulos y valores en el exterior	Deudora	5 NO AFECTABLE	HABILITADO
5.4.1.2.0	5.4.1.2.928	Intereses por arrendamientos financieros internacionales	Deudora	5 NO AFECTABLE	HABILITADO
5.4.0.0.0	5.4.2.0.0	Comisiones de la Deuda Pública	Deudora	3 NO AFECTABLE	HABILITADO
5.4.2.0.0	5.4.2.1.0	COMISIONES DE LA DEUDA PUBLICA INTERNA	Deudora	4 NO AFECTABLE	HABILITADO
5.4.2.1.0	5.4.2.1.931	Comisiones de la Deuda Pública Interna	Deudora	5 NO AFECTABLE	HABILITADO
5.4.2.1.931	5.4.2.1.931.93101	Comisiones de la deuda interna	Deudora	6 AFECTABLE	HABILITADO
5.4.2.0.0	5.4.2.2.0	COMISIONES DE LA DEUDA PUBLICA EXTERNA	Deudora	4 NO AFECTABLE	HABILITADO
5.4.2.2.0	5.4.2.2.932	Comisiones de la deuda pública externa	Deudora	5 NO AFECTABLE	HABILITADO
5.4.0.0.0	5.4.3.0.0	Gastos de la Deuda Pública	Deudora	3 NO AFECTABLE	HABILITADO
5.4.3.0.0	5.4.3.1.0	GASTOS DE LA DEUDA PUBLICA INTERNA	Deudora	4 NO AFECTABLE	HABILITADO
5.4.3.1.0	5.4.3.1.941	Gastos de la Deuda Pública Interna	Deudora	5 NO AFECTABLE	HABILITADO
5.4.3.1.941	5.4.3.1.941.94101	Gastos de la deuda interna	Deudora	6 AFECTABLE	HABILITADO
5.4.3.0.0	5.4.3.2.0	GASTOS DE LA DEUDA PUBLICA EXTERNA	Deudora	4 NO AFECTABLE	HABILITADO
5.4.3.2.0	5.4.3.2.942	Gastos de la deuda pública externa	Deudora	5 NO AFECTABLE	HABILITADO
5.4.0.0.0	5.4.4.0.0	Costo por Coberturas	Deudora	3 NO AFECTABLE	HABILITADO
5.4.4.0.0	5.4.4.1.0	COSTO POR COBERTURAS	Deudora	4 NO AFECTABLE	HABILITADO
5.4.4.1.0	5.4.4.1.951	Costos por Coberturas	Deudora	5 NO AFECTABLE	HABILITADO
5.4.4.1.951	5.4.4.1.951.95101	Costo por coberturas	Deudora	6 AFECTABLE	HABILITADO
5.4.0.0.0	5.4.5.0.0	Apoyos Financieros	Deudora	3 NO AFECTABLE	HABILITADO
5.4.5.0.0	5.4.5.1.0	APOYOS FINANCIEROS A INTERMEDIARIOS	Deudora	4 NO AFECTABLE	HABILITADO
5.4.5.1.0	5.4.5.1.961	Apoyos a intermediarios financieros	Deudora	5 NO AFECTABLE	HABILITADO
5.4.5.0.0	5.4.5.2.0	APOYO FINANCIEROS A AHORRADORES Y DEUDORES DEL SIST	Deudora	4 NO AFECTABLE	HABILITADO
5.4.5.2.0	5.4.5.2.962	Apoyos a ahorradores y deudores del Sistema Financiero Nacional	Deudora	5 NO AFECTABLE	HABILITADO
5.0.0.0.0	5.5.0.0.0	Otros Gastos y Pérdidas Extraordinarias	Deudora	2 NO AFECTABLE	HABILITADO
5.5.0.0.0	5.5.1.0.0	Estimaciones, Depreciaciones, Deterioros, Obsolescencias y Amortiza	Deudora	3 NO AFECTABLE	HABILITADO
5.5.1.0.0	5.5.1.1.0	ESTIMACIONES POR PERDIDA O DETERIORO DE ACTIVOS CIRC	Deudora	4 NO AFECTABLE	HABILITADO
5.5.1.0.0	5.5.1.2.0	ESTIMACIONES POR PERDIDA O DETERIORO DE ACTIVO NO CIF	Deudora	4 NO AFECTABLE	HABILITADO
5.5.1.0.0	5.5.1.3.0	DEPRECIACION DE BIENES INMUEBLES	Deudora	4 NO AFECTABLE	HABILITADO
5.5.1.0.0	5.5.1.4.0	DEPRECIACION DE INFRAESTRUCTURA	Deudora	4 NO AFECTABLE	HABILITADO
5.5.1.0.0	5.5.1.5.0	DEPRECIACION DE BIENES MUEBLES	Deudora	4 NO AFECTABLE	HABILITADO
5.5.1.5.0	5.5.1.5.511	Muebles de oficina y estantería	Deudora	5 NO AFECTABLE	HABILITADO
5.5.1.5.511	5.5.1.5.511.01	Muebles de oficina y estantería	Deudora	6 AFECTABLE	HABILITADO
5.5.1.5.0	5.5.1.5.512	Muebles, excepto de oficina y estantería	Deudora	5 NO AFECTABLE	HABILITADO
5.5.1.5.512	5.5.1.5.512.01	Muebles, excepto de oficina y estantería	Deudora	6 AFECTABLE	HABILITADO
5.5.1.5.0	5.5.1.5.513	Bienes artísticos, culturales y científicos	Deudora	5 NO AFECTABLE	HABILITADO
5.5.1.5.513	5.5.1.5.513.01	Bienes artísticos, culturales y científicos	Deudora	6 NO AFECTABLE	HABILITADO
5.5.1.5.0	5.5.1.5.515	Bienes Informáticos	Deudora	5 NO AFECTABLE	HABILITADO
5.5.1.5.515	5.5.1.5.515.01	Bienes Informáticos	Deudora	6 AFECTABLE	HABILITADO
5.5.1.5.0	5.5.1.5.519	Equipos de Administración	Deudora	5 NO AFECTABLE	HABILITADO
5.5.1.5.519	5.5.1.5.519.01	Equipos de Administración	Deudora	6 AFECTABLE	HABILITADO
5.5.1.5.0	5.5.1.5.521	Equipos y aparatos audiovisuales	Deudora	5 NO AFECTABLE	HABILITADO
5.5.1.5.521	5.5.1.5.521.01	Equipos y aparatos audiovisuales	Deudora	6 AFECTABLE	HABILITADO
5.5.1.5.0	5.5.1.5.523	Cámaras Fotográficas y de Video	Deudora	5 NO AFECTABLE	HABILITADO
5.5.1.5.523	5.5.1.5.523.01	Cámaras Fotográficas y de Video	Deudora	6 AFECTABLE	HABILITADO
5.5.1.5.0	5.5.1.5.529	Otro mobiliario y equipo educacional y recreativo	Deudora	5 NO AFECTABLE	HABILITADO
5.5.1.5.529	5.5.1.5.529.01	Otro mobiliario y equipo educacional y recreativo	Deudora	6 AFECTABLE	HABILITADO
5.5.1.5.0	5.5.1.5.531	Equipo médico y de laboratorio	Deudora	5 NO AFECTABLE	HABILITADO
5.5.1.5.531	5.5.1.5.531.01	Equipo médico y de laboratorio	Deudora	6 AFECTABLE	HABILITADO
5.5.1.5.0	5.5.1.5.541	Automóviles y Equipo Terrestre	Deudora	5 NO AFECTABLE	HABILITADO
5.5.1.5.541	5.5.1.5.541.01	Automóviles y Equipo Terrestre	Deudora	6 AFECTABLE	HABILITADO
5.5.1.5.0	5.5.1.5.542	Carrocerías y remolques	Deudora	5 NO AFECTABLE	HABILITADO
5.5.1.5.542	5.5.1.5.542.01	Carrocerías y remolques	Deudora	6 AFECTABLE	HABILITADO
5.5.1.5.0	5.5.1.5.549	Otros equipos de transporte	Deudora	5 NO AFECTABLE	HABILITADO
5.5.1.5.549	5.5.1.5.549.01	Otros equipos de transporte	Deudora	6 AFECTABLE	HABILITADO
5.5.1.5.0	5.5.1.5.562	Maquinaria y equipo industrial	Deudora	5 NO AFECTABLE	HABILITADO
5.5.1.5.562	5.5.1.5.562.01	Maquinaria y equipo industrial	Deudora	6 AFECTABLE	HABILITADO
5.5.1.5.0	5.5.1.5.563	Maquinaria y equipo de construcción	Deudora	5 NO AFECTABLE	HABILITADO
5.5.1.5.563	5.5.1.5.563.01	Maquinaria y equipo de construcción	Deudora	6 AFECTABLE	HABILITADO
5.5.1.5.0	5.5.1.5.564	Sistemas de aire acondicionado, calefacción y de refrigeración industri	Deudora	5 NO AFECTABLE	HABILITADO
5.5.1.5.564	5.5.1.5.564.01	Sistemas de aire acondicionado, calefacción y de refrigeración industri	Deudora	6 AFECTABLE	HABILITADO
5.5.1.5.0	5.5.1.5.565	Equipo de Comunicación y Telecomunicación	Deudora	5 NO AFECTABLE	HABILITADO
5.5.1.5.565	5.5.1.5.565.01	Equipo de Comunicación y Telecomunicación	Deudora	6 AFECTABLE	HABILITADO
5.5.1.5.0	5.5.1.5.566	Equipos de Generación Eléctrica, Aparatos y Accesorios Eléctricos	Deudora	5 NO AFECTABLE	HABILITADO
5.5.1.5.566	5.5.1.5.566.01	Equipos de Generación Eléctrica, Aparatos y Accesorios Eléctricos	Deudora	6 AFECTABLE	HABILITADO
5.5.1.5.0	5.5.1.5.567	Herramientas y Máquinas-Herramienta	Deudora	5 NO AFECTABLE	HABILITADO
5.5.1.5.567	5.5.1.5.567.01	Herramientas y Máquinas-Herramienta	Deudora	6 AFECTABLE	HABILITADO
5.5.1.5.0	5.5.1.5.569	Otros Bienes Muebles	Deudora	5 NO AFECTABLE	HABILITADO
5.5.1.5.569	5.5.1.5.569.01	Otros Bienes Muebles	Deudora	6 AFECTABLE	HABILITADO
5.5.1.0.0	5.5.1.6.0	DETERIORO DE LOS ACTIVOS BIOLOGICOS	Deudora	4 NO AFECTABLE	HABILITADO

12



5.5.1.0.0	5.5.1.7.0	AMORTIZACION DE ACTIVOS INTANGIBLES	Deudora	4 NO AFECTABLE	HABILITADO
5.5.1.7.0	5.5.1.7.591	Software	Deudora	5 NO AFECTABLE	HABILITADO
5.5.1.7.591	5.5.1.7.591.01	Software	Deudora	6 AFECTABLE	HABILITADO
5.5.1.7.0	5.5.1.7.597	Software	Deudora	5 NO AFECTABLE	HABILITADO
5.5.1.7.597	5.5.1.7.597.01	Software	Deudora	6 AFECTABLE	HABILITADO
5.5.1.0.0	5.5.1.8.0	DISMINUCION DE BIENES POR PERDIDA, ABSOLESCENCIA Y DE	Deudora	4 NO AFECTABLE	HABILITADO
5.5.1.8.0	5.5.1.8.515	Bienes informáticos	Deudora	5 NO AFECTABLE	HABILITADO
5.5.1.8.515	5.5.1.8.515.01	Bienes informáticos	Deudora	6 AFECTABLE	HABILITADO
5.5.1.8.0	5.5.1.8.521	Equipos y aparatos audiovisuales	Deudora	5 NO AFECTABLE	HABILITADO
5.5.1.8.521	5.5.1.8.521.01	Equipos y aparatos audiovisuales	Deudora	6 AFECTABLE	HABILITADO
5.5.1.8.0	5.5.1.8.531	Equipo médico y de laboratorio	Deudora	5 NO AFECTABLE	HABILITADO
5.5.1.8.531	5.5.1.8.531.01	Equipo médico y de laboratorio	Deudora	6 AFECTABLE	HABILITADO
5.5.1.8.0	5.5.1.8.563	Maquinaria y equipo de construcción	Deudora	5 NO AFECTABLE	HABILITADO
5.5.1.8.563	5.5.1.8.563.01	Maquinaria y equipo de construcción	Deudora	6 AFECTABLE	HABILITADO
5.5.1.8.0	5.5.1.8.564	Sistema de aire acondicionado y de refrigeración, comercial e industria	Deudora	5 NO AFECTABLE	HABILITADO
5.5.1.8.564	5.5.1.8.564.01	Sistema de aire acondicionado y de refrigeración, comercial e industria	Deudora	6 AFECTABLE	HABILITADO
5.5.1.8.0	5.5.1.8.565	Equipos y aparatos de comunicaciones y telecomunicaciones	Deudora	5 NO AFECTABLE	HABILITADO
5.5.1.8.565	5.5.1.8.565.01	Equipos y aparatos de comunicaciones y telecomunicaciones	Deudora	6 AFECTABLE	HABILITADO
5.5.1.8.0	5.5.1.8.569	Otros Equipos	Deudora	5 NO AFECTABLE	HABILITADO
5.5.1.8.569	5.5.1.8.569.01	Otros Equipos	Deudora	6 AFECTABLE	HABILITADO
5.5.0.0.0	5.5.2.0.0	Otros Bienes Muebles	Deudora	3 NO AFECTABLE	HABILITADO
5.5.2.0.0	5.5.2.1.0	Provisiones	Deudora	4 NO AFECTABLE	HABILITADO
5.5.2.0.0	5.5.2.2.0	PROVISIONES DE PASIVOS A CORTO PLAZO	Deudora	4 NO AFECTABLE	HABILITADO
5.5.0.0.0	5.5.3.0.0	PROVISIONES DE PASIVOS A LARGO PLAZO	Deudora	4 NO AFECTABLE	HABILITADO
5.5.3.0.0	5.5.3.1.0	Disminución de Inventarios	Deudora	3 NO AFECTABLE	HABILITADO
5.5.3.0.0	5.5.3.2.0	DISMINUCION DE INVENTARIOS DE MERCANCIAS PARA VENTA	Deudora	4 NO AFECTABLE	HABILITADO
5.5.3.0.0	5.5.3.3.0	DISMINUCION DE INVENTARIOS DE MERCANCIAS TERMINADAS	Deudora	4 NO AFECTABLE	HABILITADO
5.5.3.0.0	5.5.3.4.0	DISMINUCION DE INVENTARIOS DE MERCANCIAS EN PROCESO	Deudora	4 NO AFECTABLE	HABILITADO
5.5.3.0.0	5.5.3.5.0	DISMINUCION DE INVENTARIOS DE MATERIAS PRIMAS, MATERIA	Deudora	4 NO AFECTABLE	HABILITADO
5.5.0.0.0	5.5.4.0.0	DISMINUCION DE ALMACEN DE MATERIALES Y SUMINISTRO DE	Deudora	4 NO AFECTABLE	HABILITADO
5.5.4.0.0	5.5.4.1.0	Aumento por Insuficiencia de Estimaciones por Pérdida o Deterioro u (	Deudora	3 NO AFECTABLE	HABILITADO
5.5.0.0.0	5.5.5.0.0	AUMENTO POR INSUFICIENCIA DE ESTIMACIONES POR PERDIDA	Deudora	4 NO AFECTABLE	HABILITADO
5.5.5.0.0	5.5.5.1.0	Aumento por Insuficiencia de Provisiones	Deudora	3 NO AFECTABLE	HABILITADO
5.5.0.0.0	5.5.9.0.0	AUMENTO POR INSUFICIENCIA DE PROVISIONES	Deudora	4 NO AFECTABLE	HABILITADO
5.5.9.0.0	5.5.9.1.0	Otros Gastos	Deudora	3 NO AFECTABLE	HABILITADO
5.5.9.0.0	5.5.9.2.0	GASTOS DE EJERCICIOS ANTERIORES	Deudora	4 NO AFECTABLE	HABILITADO
5.5.9.0.0	5.5.9.3.0	PERDIDAS POR RESPONSABILIDADES	Deudora	4 NO AFECTABLE	HABILITADO
5.5.9.0.0	5.5.9.4.0	BONIFICACIONES Y DESCUENTOS OTORGADOS	Deudora	4 NO AFECTABLE	HABILITADO
5.5.9.0.0	5.5.9.5.0	DIFERENCIAS POR TIPO DE CAMBIO NEGATIVAS EN EFECTIVO	Deudora	4 NO AFECTABLE	HABILITADO
5.5.9.0.0	5.5.9.6.0	DIFERENCIAD DE COTIZACIONES NEGATIVAS EN VALORES NEG	Deudora	4 NO AFECTABLE	HABILITADO
5.5.9.0.0	5.5.9.7.0	RESULTADO POR POSICION MONETARIA	Deudora	4 NO AFECTABLE	HABILITADO
5.5.9.0.0	5.5.9.9.0	PERDIDAS POR PARTICIPACION PATRIMONIAL	Deudora	4 NO AFECTABLE	HABILITADO
5.0.0.0.0	5.6.0.0.0	OTROS GASTOS Y VARIOS	Deudora	4 NO AFECTABLE	HABILITADO
5.6.0.0.0	5.6.1.0.0	Inversión Pública	Deudora	2 NO AFECTABLE	HABILITADO
5.6.1.0.0	5.6.1.1.0	Inversión Pública no Capitalizable	Deudora	3 NO AFECTABLE	HABILITADO
NA	6.0.0.0.0	CONSTRUCCION EN BIENES NO CAPITALIZABLE	Deudora	4 NO AFECTABLE	HABILITADO
6.0.0.0.0	6.1.0.0.0	CUENTAS DE CIERRE CONTABLE	Deudora	1 AFECTABLE	HABILITADO
6.0.0.0.0	6.2.0.0.0	RESUMEN DE INGRESOS Y GASTOS	Deudora	2 NO AFECTABLE	HABILITADO
6.0.0.0.0	6.3.0.0.0	AHORRO DE LA GESTION	Deudora	2 NO AFECTABLE	HABILITADO
NA	7.0.0.0.0	DESAHORRO DE LA GESTION	Deudora	2 NO AFECTABLE	HABILITADO
7.0.0.0.0	7.1.0.0.0	CUENTAS DE ORDEN CONTABLES	Deudora	1 AFECTABLE	HABILITADO
NA	8.0.0.0.0	VALORES	Deudora	2 NO AFECTABLE	HABILITADO
8.0.0.0.0	8.1.0.0.0	CUENTAS DE ORDEN PRESUPUESTARIAS	Deudora	1 AFECTABLE	HABILITADO
8.1.0.0.0	8.1.1.0.0	LEY DE INGRESOS	Deudora	2 NO AFECTABLE	HABILITADO
8.1.0.0.0	8.1.2.0.0	Ley de Ingresos Estimada	Deudora	3 AFECTABLE	HABILITADO
8.1.0.0.0	8.1.3.0.0	Ley de Ingresos por Ejecutar	Acreeedora	3 AFECTABLE	HABILITADO
8.1.0.0.0	8.1.4.0.0	Modificaciones a la Ley de Ingresos Estimada	Deudora	3 AFECTABLE	HABILITADO
8.1.0.0.0	8.1.5.0.0	Ley de Ingresos Devengada	Acreeedora	3 AFECTABLE	HABILITADO
8.0.0.0.0	8.2.0.0.0	Ley de Ingresos Recaudada	Acreeedora	3 AFECTABLE	HABILITADO
8.2.0.0.0	8.2.1.0.0	PRESUPUESTO DE EGRESOS	Deudora	2 NO AFECTABLE	HABILITADO
8.2.0.0.0	8.2.2.0.0	Presupuesto de Egresos Aprobado	Acreeedora	3 AFECTABLE	HABILITADO
8.2.0.0.0	8.2.3.0.0	Presupuesto de Egresos por Ejercer	Deudora	3 AFECTABLE	HABILITADO
8.2.0.0.0	8.2.4.0.0	Modificaciones al Presupuesto de Egresos Aprobado	Acreeedora	3 AFECTABLE	HABILITADO
8.2.0.0.0	8.2.5.0.0	Presupuesto de Egresos Comprometido	Deudora	3 AFECTABLE	HABILITADO
8.2.0.0.0	8.2.6.0.0	Presupuesto de Egresos Devengado	Deudora	3 AFECTABLE	HABILITADO
8.2.0.0.0	8.2.7.0.0	Presupuesto de Egresos Ejercido	Deudora	3 AFECTABLE	HABILITADO
na	9.0.0.0.0	Presupuesto de Egresos Pagado	Deudora	3 AFECTABLE	HABILITADO
9.0.0.0.0	9.1.0.0.0	CUENTAS DE CIERRE PRESUPUESTARIO	Deudora	1 NO AFECTABLE	HABILITADO
9.0.0.0.0	9.2.0.0.0	SUPERAVIT FINANCIERO	Deudora	2 NO AFECTABLE	HABILITADO
9.0.0.0.0	9.3.0.0.0	DEFICIT FINANCIERO	Deudora	2 NO AFECTABLE	HABILITADO
9.0.0.0.0	NA	ADEUDO DE EJERCICIOS FISCALES ANTERIORES	Deudora	2 NO AFECTABLE	HABILITADO
		NO APLICA	Deudora	0 AFECTABLE	HABILITADO

## BALANZA DE COMPROBACIÓN DEL PERIODO 1 de Enero A 31 de Diciembre / 2024

Filtro: Todos

Cuenta	Descripción	Saldo Anterior		Cargos	Abonos	Saldo Actual	
		Deudor	Acreeedor			Deudor	Acreeedor
<u>1.1.1.2.001.0001.1</u>	Banorte 0308549245 Recursos Propios	43,547.11	0.00	1,698,661.96	1,630,003.89	112,205.18	0.00
<u>1.1.1.2.001.0001.2</u>	Banorte 1173213509 Recurso Federal	0.00	0.00	1,160.00	1,160.00	0.00	0.00
<u>1.1.1.2.001.0001.3.0</u>	Banorte 1261200527 Recursos Federales	0.00	0.00	1,200,517.36	1,200,517.35	0.01	0.00
<u>1.1.1.2.002.0002.1</u>	Banorte 0596289487 USD	0.00	0.00	15,335.03	15,335.03	0.00	0.00
<u>1.1.2.2.001.0001.0</u>	Julissa Arisbeth Vazquez Morales	0.00	0.00	0.00	0.00	0.00	0.00
<u>1.1.2.2.001.0002.0</u>	Carlos Alfonso Castillo Platas	0.00	0.00	0.00	0.00	0.00	0.00
<u>1.1.2.2.001.0003.0</u>	Radiomovil Dipsa S.A. de C.V.	0.00	0.00	0.00	0.00	0.00	0.00
<u>1.1.2.2.001.0004.0</u>	FINLANG	0.00	0.00	0.00	0.00	0.00	0.00
<u>1.1.2.2.001.0005.0</u>	Celita Estrada Villegas	0.00	0.00	0.00	0.00	0.00	0.00
<u>1.1.2.2.001.0007.0</u>	Angel Jimenez Garcia	0.00	0.00	0.00	0.00	0.00	0.00
<u>1.1.2.2.001.0008.0</u>	Instituto de Estudios Universitarios	0.00	0.00	0.00	0.00	0.00	0.00
<u>1.1.2.2.001.0009.0</u>	Aprendizaje Dinamico	0.00	0.00	0.00	0.00	0.00	0.00
<u>1.1.2.2.001.0010.0</u>	Comercializadora y Servicios Tarley	0.00	0.00	0.00	0.00	0.00	0.00
<u>1.1.2.2.001.0011.0</u>	Wendy Selene Aguilar Jimenez	0.00	0.00	0.00	0.00	0.00	0.00
<u>1.1.2.2.001.0012.0</u>	Emiliano Riva Palacio Rosado	0.00	0.00	0.00	0.00	0.00	0.00
<u>1.1.2.2.001.0013.0</u>	Asociación Educativa Asbemaan	0.00	0.00	0.00	0.00	0.00	0.00
<u>1.1.2.2.001.0014.0</u>	Maria del Rocio Armida Olguin	0.00	0.00	6,660.00	6,660.00	0.00	0.00
<u>1.1.2.2.001.0015.0</u>	Comunicaciones Contigo	0.00	0.00	0.00	0.00	0.00	0.00
<u>1.1.2.2.001.0016.0</u>	Corporacion Sanchez	0.00	0.00	0.00	0.00	0.00	0.00
<u>1.1.2.2.001.0017.0</u>	Yulieth Patricia Escayola Perez	0.00	0.00	0.00	0.00	0.00	0.00
<u>1.1.2.2.001.0018.0</u>	Feria Tabasco	0.00	0.00	0.00	0.00	0.00	0.00
<u>1.1.2.2.001.0019.0</u>	Parque de Trampolines de Tabasco	0.00	0.00	0.00	0.00	0.00	0.00
<u>1.1.2.2.001.0020.0</u>	Universidad Autonoma de Guadalajara	0.00	0.00	0.00	0.00	0.00	0.00
<u>1.1.2.2.001.0021.0</u>	Grupo Operador de Restaurantes Tabasco	0.00	0.00	0.00	0.00	0.00	0.00



BALANZA DE COMPROBACIÓN DEL PERIODO 1 de Enero A 31 de Diciembre / 2024

Filtro: Todos

Cuenta	Descripción	Saldo Anterior		Cargos	Abonos	Saldo Actual	
		Deudor	Acreedor			Deudor	Acreedor
1.1.2.2.001.0022.0	Grupo InmobiliarioPuerta del Cielo	0.00	0.00	0.00	0.00	0.00	0.00
1.1.2.2.001.0023.0	Instituto Tecnologico Superior de Comalc	0.00	0.00	0.00	0.00	0.00	0.00
1.1.2.2.001.0024.0	Publico en General Nacional	0.00	0.00	1,321,015.15	1,275,550.40	45,464.75	0.00
1.1.2.2.002.0001.0	National Service Source INC. DBA USSI	0.00	0.00	15,610.00	16,780.00	-1,170.00	0.00
1.1.2.2.002.0002.0	Publico en General Extranjero	0.00	0.00	296,707.31	295,537.31	1,170.00	0.00
1.1.2.3.001.0001.0	Marisol de los Angeles Fuentes Narvaez	-10,754.26	0.00	201,336.00	190,581.74	0.00	0.00
1.1.2.3.002.0000.0	Jose del Carmen Chable Ruiz	0.00	0.00	41,000.00	41,000.00	0.00	0.00
1.1.2.9.001.0001.0	IVA Acreditable	96,574.84	0.00	323,134.07	418,880.57	828.34	0.00
1.1.2.9.002.0001.0	IVA por Acreditar	41,808.98	0.00	342,257.45	383,326.14	740.29	0.00
1.1.2.9.003.0001.0	IVA a Favor Mayo 2022	2,058.39	0.00	0.00	0.00	2,058.39	0.00
1.1.2.9.003.0002.0	IVA a Favor Junio 2022	2,743.51	0.00	0.00	0.00	2,743.51	0.00
1.1.2.9.003.0003.0	IVA a Favor Julio 2022	4,006.62	0.00	0.00	0.00	4,006.62	0.00
1.1.2.9.003.0004.0	IVA a Favor Agosto 2022	37,982.54	0.00	0.00	0.00	37,982.54	0.00
1.1.2.9.003.0005.0	IVA a Favor Septiembre 2022	48,567.90	0.00	0.00	0.00	48,567.90	0.00
1.1.2.9.003.0006.0	IVA a Favor Octubre 2022	840.78	0.00	0.00	0.00	840.78	0.00
1.1.2.9.003.0007.0	IVA a Favor Noviembre 2022	8,942.27	0.00	0.00	0.00	8,942.27	0.00
1.1.2.9.003.0008.0	IVA a Favor Diciembre 2022	36,591.93	0.00	0.00	0.00	36,591.93	0.00
1.1.2.9.003.0009.0	IVA a Favor Mayo 2023	2,196.90	0.00	0.00	0.00	2,196.90	0.00
1.1.2.9.003.0010.0	IVA a Favor Julio 2023	86,237.76	0.00	0.00	0.00	86,237.76	0.00
1.1.2.9.003.0011.0	IVA s Favor Agosto 2023	46,908.50	0.00	0.00	0.00	46,908.50	0.00
1.1.2.9.004.0001.0	ISR Simplificado de Confianza	14,449.85	0.00	0.00	14,449.85	0.00	0.00
1.1.2.9.005	OTROS GASTOS DEL PERIODO SAT	0.00	0.00	0.00	12,821.27	-12,821.27	0.00
1.1.2.9.1	COMISIÓN DE VENTA DEL EXTRANJERO	0.00	0.00	275.00	275.00	0.00	0.00
1.1.3.1.001.0001.0	Servicios Innovadores del Sureste	10,000.00	0.00	0.00	0.00	10,000.00	0.00
1.1.3.1.001.0002.0	Gaston Cruz Urbina	0.00	0.00	0.00	0.00	0.00	0.00
1.1.3.1.001.0003.0	Esequiaz Cruz Cordova	0.00	0.00	0.00	0.00	0.00	0.00
1.1.3.1.001.0004.0	Isabel de los Santos Rodriguez Cornelio	0.00	0.00	0.00	0.00	0.00	0.00

8 

## BALANZA DE COMPROBACIÓN DEL PERIODO 1 de Enero A 31 de Diciembre / 2024

Filtro: Todos

<u>Cuenta</u>	<u>Descripción</u>	<u>Saldo Anterior</u>		<u>Cargos</u>	<u>Abonos</u>	<u>Saldo Actual</u>	
		<u>Deudor</u>	<u>Acreedor</u>			<u>Deudor</u>	<u>Acreedor</u>
<u>1.1.4.1.000.0000.0</u>	Inventario de Mercancia para Ventas	0.00	0.00	0.00	0.00	0.00	0.00
<u>1.1.4.2.000.0000.0</u>	Inventario de Mercancia Terminadas	0.00	0.00	0.00	0.00	0.00	0.00
<u>1.1.4.3.000.0000.0</u>	Inventario de Mercancia en Proceso de La	0.00	0.00	0.00	0.00	0.00	0.00
<u>1.1.4.4.000.0000.0</u>	Inventario de Mercancia Materia Primas M	0.00	0.00	0.00	0.00	0.00	0.00
<u>1.1.4.5.000.0000.0</u>	Inventario de Mercancia Bienes en Transi	0.00	0.00	0.00	0.00	0.00	0.00
<u>1.1.5.1.211.21101</u>	Materiales y útiles de oficina	0.00	0.00	273,009.78	263,245.24	9,764.54	0.00
<u>1.1.5.1.211.21102</u>	Equipos menores de oficina	0.00	0.00	3,792.25	3,792.25	0.00	0.00
<u>1.1.5.1.212.21201</u>	Materiales y útiles de impresión y reproducción	0.00	0.00	5,439.94	6,144.92	-704.98	0.00
<u>1.1.5.1.213.21301</u>	Material estadístico y geográfico	0.00	0.00	0.00	0.00	0.00	0.00
<u>1.1.5.1.214.21401</u>	Materiales y útiles consumibles para el procesamiento en equipos y bienes informáticos	0.00	0.00	36,763.14	35,823.48	939.66	0.00
<u>1.1.5.1.215.21501</u>	Material de apoyo informativo	0.00	0.00	0.00	0.00	0.00	0.00
<u>1.1.5.1.215.21502</u>	Material para información en actividades de investigación científica y tecnológica	0.00	0.00	0.00	0.00	0.00	0.00
<u>1.1.5.1.215.21503</u>	Material Impreso	0.00	0.00	9,115.77	10,169.41	-1,053.64	0.00
<u>1.1.5.1.216.21601</u>	Material de limpieza	0.00	0.00	99,693.19	103,917.79	-4,224.60	0.00
<u>1.1.5.1.217.21701</u>	Materiales y suministros para planteles educativos	0.00	0.00	0.00	0.00	0.00	0.00
<u>1.1.5.1.217.21702</u>	Materiales y suministros para planteles educativos y bibliotecas	0.00	0.00	0.00	0.00	0.00	0.00
<u>1.1.5.1.218.21801</u>	Placas, licencias y señalamientos	0.00	0.00	6,138.00	6,138.00	0.00	0.00
<u>1.1.5.1.221.22102</u>	Productos alimenticios para personas derivado de la prestación de servicios públicos en unidades de salud, educativas, de readaptación social y otras	0.00	0.00	0.00	0.00	0.00	0.00
<u>1.1.5.1.221.22103</u>	Productos alimenticios para el personal que realiza labores en campo o de supervisión	0.00	0.00	113,788.72	111,045.68	2,743.04	0.00
<u>1.1.5.1.221.22104</u>	Productos alimenticios para el personal en las instalaciones de las dependencias y entidades	0.00	0.00	0.00	0.00	0.00	0.00
<u>1.1.5.1.221.22105</u>	Productos alimenticios para la población en caso de desastres naturales	0.00	0.00	0.00	0.00	0.00	0.00
<u>1.1.5.1.221.22106</u>	Productos alimenticios para el personal derivado de actividades extraordinarias	0.00	0.00	0.00	0.00	0.00	0.00
<u>1.1.5.1.222.22201</u>	Productos alimenticios para animales	0.00	0.00	0.00	0.00	0.00	0.00

## BALANZA DE COMPROBACIÓN DEL PERIODO 1 de Enero A 31 de Diciembre / 2024

Filtro: Todos

Cuenta	Descripción	Saldo Anterior		Cargos	Abonos	Saldo Actual	
		Deudor	Acreedor			Deudor	Acreedor
<u>1.1.5.1.223.22301</u>	Utensilios para el servicio de alimentación	0.00	0.00	0.00	0.00	0.00	0.00
<u>1.1.5.1.231.23101</u>	Productos alimenticios, agropecuarios y forestales adquiridos como materia prima	0.00	0.00	0.00	0.00	0.00	0.00
<u>1.1.5.1.232.23201</u>	Insumos textiles adquiridos como materia prima	0.00	0.00	0.00	0.00	0.00	0.00
<u>1.1.5.1.233.23301</u>	Productos de papel, cartón e impresos adquiridos como materia prima	0.00	0.00	0.00	0.00	0.00	0.00
<u>1.1.5.1.234.23401</u>	Combustibles, lubricantes, aditivos, carbón y sus derivados adquiridos como materia prima	0.00	0.00	0.00	0.00	0.00	0.00
<u>1.1.5.1.235.23501</u>	Productos químicos, farmacéuticos y de laboratorio adquiridos como materia prima	0.00	0.00	0.00	0.00	0.00	0.00
<u>1.1.5.1.236.23601</u>	Productos metálicos y a base de minerales no metálicos adquiridos como materia prima	0.00	0.00	0.00	0.00	0.00	0.00
<u>1.1.5.1.237.23701</u>	Productos de cuero, piel, plástico y hule adquiridos como materia prima	0.00	0.00	0.00	0.00	0.00	0.00
<u>1.1.5.1.238.23801</u>	Mercancías para su comercialización en tiendas del sector público	0.00	0.00	0.00	0.00	0.00	0.00
<u>1.1.5.1.239.23901</u>	Otros productos adquiridos como materia prima	0.00	0.00	0.00	0.00	0.00	0.00
<u>1.1.5.1.241.24101</u>	Productos minerales no metálicos	0.00	0.00	0.00	0.00	0.00	0.00
<u>1.1.5.1.242.24201</u>	Cemento y productos de concreto	0.00	0.00	0.00	0.00	0.00	0.00
<u>1.1.5.1.243.24301</u>	Cal, yeso y productos de yeso	0.00	0.00	0.00	0.00	0.00	0.00
<u>1.1.5.1.244.24401</u>	Madera y productos de madera	0.00	0.00	77,043.10	77,043.10	0.00	0.00
<u>1.1.5.1.245.24501</u>	Vidrio y productos de vidrio	0.00	0.00	0.00	0.00	0.00	0.00
<u>1.1.5.1.246.24601</u>	Material eléctrico y electrónico	0.00	0.00	196,860.56	196,844.74	15.82	0.00
<u>1.1.5.1.247.24701</u>	Artículos metálicos para la construcción	0.00	0.00	0.00	0.00	0.00	0.00
<u>1.1.5.1.248.24801</u>	Materiales complementarios	0.00	0.00	0.00	0.00	0.00	0.00
<u>1.1.5.1.249.24901</u>	Otros materiales y artículos de construcción y reparación	0.00	0.00	84,082.27	83,742.55	339.72	0.00
<u>1.1.5.1.251.25101</u>	Productos químicos básicos	0.00	0.00	0.00	0.00	0.00	0.00
<u>1.1.5.1.252.25201</u>	Plaguicidas, abonos y fertilizantes	0.00	0.00	0.00	0.00	0.00	0.00
<u>1.1.5.1.253.25301</u>	Medicinas y productos farmacéuticos	0.00	0.00	0.00	0.00	0.00	0.00
<u>1.1.5.1.254.25401</u>	Materiales, accesorios y suministros médicos	0.00	0.00	0.00	0.00	0.00	0.00
<u>1.1.5.1.255.25501</u>	Materiales, accesorios y suministros de laboratorio	0.00	0.00	0.00	0.00	0.00	0.00



## BALANZA DE COMPROBACIÓN DEL PERIODO 1 de Enero A 31 de Diciembre / 2024

Filtro: Todos

Cuenta	Descripción	Saldo Anterior		Cargos	Abonos	Saldo Actual	
		Deudor	Acreedor			Deudor	Acreedor
<u>1.1.5.1.256.25601</u>	Fibras sintéticas, hule y plásticos y sus derivados	0.00	0.00	0.00	0.00	0.00	0.00
<u>1.1.5.1.259.25901</u>	Otros productos químicos	0.00	0.00	0.00	0.00	0.00	0.00
<u>1.1.5.1.259.25902</u>	Productos químicos y reactivos para potabilización y tratamiento de agua	0.00	0.00	0.00	0.00	0.00	0.00
<u>1.1.5.1.261.26101</u>	Combustibles, lubricantes y aditivos para vehículos terrestres, aéreos, marítimos, lacustres y fluviales destinados a la ejecución de programas de seguridad pública y nacional	0.00	0.00	0.00	0.00	0.00	0.00
<u>1.1.5.1.261.26102</u>	Combustibles, lubricantes y aditivos para vehículos terrestres, aéreos, marítimos, lacustres y fluviales destinados a servicios públicos y la operación de programas públicos	0.00	0.00	0.00	0.00	0.00	0.00
<u>1.1.5.1.261.26103</u>	Combustibles, lubricantes y aditivos para vehículos terrestres, aéreos, marítimos, lacustres y fluviales destinados a servicios administrativos	0.00	0.00	0.00	0.00	0.00	0.00
<u>1.1.5.1.261.26104</u>	Combustibles, lubricantes y aditivos para vehículos terrestres, aéreos, marítimos, lacustres y fluviales asignados a servidores públicos	0.00	0.00	15,886.29	15,886.29	0.00	0.00
<u>1.1.5.1.261.26105</u>	Combustibles, lubricantes y aditivos para maquinaria, equipo de producción y servicios administrativos	0.00	0.00	0.00	0.00	0.00	0.00
<u>1.1.5.1.261.26106</u>	Pldiregas cargos variables	0.00	0.00	0.00	0.00	0.00	0.00
<u>1.1.5.1.261.26107</u>	Combustibles nacionales para plantas productivas	0.00	0.00	0.00	0.00	0.00	0.00
<u>1.1.5.1.261.26108</u>	Combustibles de importación para plantas productivas	0.00	0.00	0.00	0.00	0.00	0.00
<u>1.1.5.1.271.27101</u>	Vestuario y uniformes	0.00	0.00	136,927.72	144,951.60	-8,023.88	0.00
<u>1.1.5.1.271.27102</u>	Uniformes para el deporte	0.00	0.00	0.00	0.00	0.00	0.00
<u>1.1.5.1.272.27201</u>	Prendas de protección personal	0.00	0.00	0.00	0.00	0.00	0.00
<u>1.1.5.1.273.27301</u>	Artículos deportivos	0.00	0.00	0.00	0.00	0.00	0.00
<u>1.1.5.1.274.27401</u>	Productos textiles	0.00	0.00	0.00	0.00	0.00	0.00
<u>1.1.5.1.275.27501</u>	Blancos y otros productos textiles, excepto prendas de vestir	0.00	0.00	0.00	0.00	0.00	0.00
<u>1.1.5.1.281.28101</u>	Sustancias y materiales explosivos	0.00	0.00	0.00	0.00	0.00	0.00
<u>1.1.5.1.282.28201</u>	Materiales de seguridad pública	0.00	0.00	0.00	0.00	0.00	0.00
<u>1.1.5.1.283.28301</u>	Prendas de protección para seguridad pública y nacional	0.00	0.00	0.00	0.00	0.00	0.00
<u>1.1.5.1.283.28302</u>	Accesorios de protección para seguridad pública y nacional	0.00	0.00	0.00	0.00	0.00	0.00

## BALANZA DE COMPROBACIÓN DEL PERIODO 1 de Enero A 31 de Diciembre / 2024

Filtro: Todos

Cuenta	Descripción	Saldo Anterior		Cargos	Abonos	Saldo Actual	
		Deudor	Acreedor			Deudor	Acreedor
<u>1.1.5.1.291.29101</u>	Herramientas menores	0.00	0.00	5,225.72	5,225.72	0.00	0.00
<u>1.1.5.1.292.29201</u>	Refacciones y accesorios menores de edificios	0.00	0.00	1,210.09	1,210.09	0.00	0.00
<u>1.1.5.1.293.29301</u>	Refacciones y accesorios menores de mobiliario y equipo de administración, educacional y recreativo	0.00	0.00	0.00	0.00	0.00	0.00
<u>1.1.5.1.294.29401</u>	Refacciones y accesorios para equipo de cómputo y telecomunicaciones	0.00	0.00	8,620.69	8,620.69	0.00	0.00
<u>1.1.5.1.295.29501</u>	Refacciones y accesorios menores de equipo e instrumental médico y de laboratorio	0.00	0.00	0.00	0.00	0.00	0.00
<u>1.1.5.1.296.29601</u>	Refacciones y accesorios menores de equipo de transporte	0.00	0.00	86,120.60	85,916.28	204.32	0.00
<u>1.1.5.1.297.29701</u>	Refacciones y accesorios menores de equipo de defensa y seguridad	0.00	0.00	0.00	0.00	0.00	0.00
<u>1.1.5.1.298.29801</u>	Refacciones y accesorios menores de maquinaria y otros equipos	0.00	0.00	0.00	0.00	0.00	0.00
<u>1.1.5.1.299.29901</u>	Refacciones y accesorios menores otros bienes muebles	0.00	0.00	0.00	0.00	0.00	0.00
<u>1.1.6.1.000.0000.0</u>	Estimaciones para cuentas Incobrables	0.00	0.00	0.00	0.00	0.00	0.00
<u>1.1.6.2.000.0000.0</u>	Estimacion por Deterioro de Inventarios	0.00	0.00	0.00	0.00	0.00	0.00
<u>1.1.9.1.000.0000.0</u>	Valores en Garantia	0.00	0.00	0.00	0.00	0.00	0.00
<u>1.1.9.2.000.0000.0</u>	Bienes en Garantia	0.00	0.00	0.00	0.00	0.00	0.00
<u>1.1.9.3.000.0000.0</u>	Bienes Derivados de Embargo	0.00	0.00	0.00	0.00	0.00	0.00
<u>1.1.9.4.000.0000.0</u>	Adquisicion con Fondos de Terceros	0.00	0.00	0.00	0.00	0.00	0.00
<u>1.2.1.4.000.0000.0</u>	Participaciones y Aportaciones d Capital	0.00	0.00	1,200,000.00	1,200,000.00	0.00	0.00
<u>1.2.2.2.000.0000.0</u>	Deudores Diversos a Largo Plazo	0.00	0.00	0.00	0.00	0.00	0.00
<u>1.2.2.9.000.0000.0</u>	Otros Derechos a Rec. Efev. o Eqv. a L.P	0.00	0.00	0.00	0.00	0.00	0.00
<u>1.2.3.1.000.0000.0</u>	Terrenos	0.00	0.00	0.00	0.00	0.00	0.00
<u>1.2.3.2.000.0000.0</u>	Viviendas	0.00	0.00	0.00	0.00	0.00	0.00
<u>1.2.4.1.511.0001.0</u>	Mobiliario	27,948.72	0.00	169,433.37	447.65	196,934.44	0.00
<u>1.2.4.1.512.0001.0</u>	Muebles	92,137.25	0.00	73.64	61,100.37	31,110.52	0.00
<u>1.2.4.1.512.0002.0</u>	Aparatos Electricos	44,426.72	0.00	73.64	44,500.36	0.00	0.00
<u>1.2.4.1.513.0001.0</u>	Bienes Artisticos y Culturales	0.00	0.00	0.00	0.00	0.00	0.00

## BALANZA DE COMPROBACIÓN DEL PERIODO 1 de Enero A 31 de Diciembre / 2024

Filtro: Todos

Cuenta	Descripción	Saldo Anterior		Cargos	Abonos	Saldo Actual	
		Deudor	Acreedor			Deudor	Acreedor
1.2.4.1.514.0000.0	(Objetos de Valor)	0.00	0.00	0.00	0.00	0.00	0.00
1.2.4.1.515.0001.0	Bienes Informaticos	3,181,172.30	0.00	30,367.30	1,017,069.99	2,194,469.61	0.00
1.2.4.1.519.0001.0	Equipo de Administración	342,133.65	0.00	1,803.20	204,481.33	139,455.52	0.00
1.2.4.2.1.1.0.01	Equipos y aparatos audiovisuales	0.00	0.00	0.00	0.00	0.00	0.00
1.2.4.2.521.0001.0	Equipos y Aparatos Audiovisuales	149,088.15	0.00	882,940.55	52,803.91	979,224.79	0.00
1.2.4.2.522.0001.0	Aparatos Deportivos	0.00	0.00	0.00	0.00	0.00	0.00
1.2.4.2.523.0001.0	Cámaras Fotograficas y de Video	84,800.00	0.00	693,809.75	9,652.53	768,957.22	0.00
1.2.4.2.529.0001.0	Otro Mobiliario y Equipo Educacional Rec	0.00	0.00	0.00	0.00	0.00	0.00
1.2.4.3.000.0000.0	Equipo e Instrumental Medico y de Lab.	0.00	0.00	0.00	0.00	0.00	0.00
1.2.4.4.541.0003.0	Servicios Publicos y Operacion de Progra	1,644,791.65	0.00	213,190.57	241,275.00	1,616,707.22	0.00
1.2.4.4.541.0004.0	Destinados a Servicios Administrativos	0.00	0.00	0.00	0.00	0.00	0.00
1.2.4.4.542.0001.0	Carroceria y Remolques	0.00	0.00	40,600.00	0.00	40,600.00	0.00
1.2.4.4.549.0001.0	Otros Equipos de Transportes	0.00	0.00	0.00	0.00	0.00	0.00
1.2.4.5.000.0000.0	Equipo de Defensa y Seguridad	0.00	0.00	0.00	0.00	0.00	0.00
1.2.4.6.562	Maquinaria y equipo Industrial	0.00	0.00	50,173.60	578.60	49,595.00	0.00
1.2.4.6.564	Sistemas de Aire Acondicionado, Calefacción y de Refrigeración Industrial y Comercial	0.00	0.00	347,683.25	10,416.28	337,266.97	0.00
1.2.4.6.565.0001.0	Equipos y Aparatos de Comu. y Telecomuni	0.00	0.00	170,197.06	277.92	169,919.14	0.00
1.2.4.6.566.0001.0	Maquinaria y Equipo Electrico y Electron	428,568.86	0.00	87.64	398,745.35	29,911.15	0.00
1.2.4.6.567.0001.0	Herramientas y Maquinas	10,633.63	0.00	8,304.45	136.68	18,801.40	0.00
1.2.4.6.569.0002.0	Otros Bienes Muebles	9,756.70	0.00	0.00	9,756.70	0.00	0.00
1.2.4.7.000.0000.0	Colecciones, Obra de Arte y Objetos	0.00	0.00	0.00	0.00	0.00	0.00
1.2.4.8.000.0000.0	Activos Biologicos	0.00	0.00	0.00	0.00	0.00	0.00
1.2.5.1.591.0001.0	Software	35,840.00	0.00	4,627.50	0.00	40,467.50	0.00
1.2.5.2.592.0001.0	Patentes	0.00	0.00	0.00	0.00	0.00	0.00
1.2.5.2.593.0001.0	Marcas	385,354.00	0.00	0.00	0.00	385,354.00	0.00
1.2.5.2.594.0001.0	Derechos	0.00	0.00	0.00	0.00	0.00	0.00
1.2.5.3.000.0000.0	Concesiones y Franquicias	0.00	0.00	0.00	0.00	0.00	0.00



BALANZA DE COMPROBACIÓN DEL PERIODO 1 de Enero A 31 de Diciembre / 2024

Filtro: Todos

Cuenta	Descripción	Saldo Anterior		Cargos	Abonos	Saldo Actual	
		Deudor	Acreedor			Deudor	Acreedor
1.2.5.4.597.0001.0	Licencias de Uso de Software	64,141.89	0.00	10,108.19	0.00	74,250.08	0.00
1.2.5.4.598.0000.0	(Licencias, Industriales Comerciales y O	0.00	0.00	0.00	0.00	0.00	0.00
1.2.5.9.000.0000.0	Otros Activos Intangibles	0.00	0.00	0.00	0.00	0.00	0.00
1.2.6.3.001.1241.0	Depreciacion de Mobiliario y Equipo de A	-2,353,155.78	0.00	897,637.85	114,627.86	-1,570,145.79	0.00
1.2.6.3.002.1242.0	Mobiliario y Equipo Educativo y Recrea	0.00	0.00	19,305.06	1,125,897.97	-1,106,592.91	0.00
1.2.6.3.003.1243.0	Equipo e Instrumental Mecico y de Laborat	0.00	0.00	0.00	0.00	0.00	0.00
1.2.6.3.004.1244.0	Vehiculo y Equipo de Transporte	-1,762,954.86	0.00	602,839.81	0.00	-1,160,115.05	0.00
1.2.6.3.005.1245.0	Equipo de Defensa y Seguridad	0.00	0.00	0.00	0.00	0.00	0.00
1.2.6.3.006.1246.0	Maquinaria, Otros Equipos y Herramientas	-665,731.15	0.00	269,126.14	10,212.02	-406,817.03	0.00
1.2.6.3.007.1247.0	Colecciones, Obra de Arte y Objetos	0.00	0.00	0.00	0.00	0.00	0.00
1.2.7.1.000.0000.0	Estudios, Formulacion y Evaluacion de Pr	0.00	0.00	0.00	0.00	0.00	0.00
1.2.7.2.000.0000.0	Derechos Sobre Bienes en Regimen	0.00	0.00	0.00	0.00	0.00	0.00
1.2.8.1.000.0000.0	Estimacion Por Perdida de Cuentas Incob.	0.00	0.00	0.00	0.00	0.00	0.00
1.2.9.1.000.0000.0	Bienes en Concesion	0.00	0.00	0.00	0.00	0.00	0.00
1.2.9.2.000.0000.0	Bienes en Arrendamiento Financiero	0.00	0.00	0.00	0.00	0.00	0.00
1.2.9.3.000.0000.0	Bienes en Comodato	0.00	0.00	0.00	0.00	0.00	0.00
2.1.1.2.001.0001.0	Ramiro Jimenez Aquino	0.00	32,300.00	0.00	0.00	0.00	32,300.00
2.1.1.2.001.0002.0	Isabel de los Santos Rodriguez Cornelio	0.00	0.00	45,800.00	45,800.00	0.00	0.00
2.1.1.2.001.0003.0	Arleba Automotriz	0.00	0.00	0.00	0.00	0.00	0.00
2.1.1.2.001.0004.0	Dulcerias de Yucatan	0.00	0.00	0.00	0.00	0.00	0.00
2.1.1.2.001.0005.0	Gladys Peralta Geronimo	0.00	0.00	2,320.00	2,320.00	0.00	0.00
2.1.1.2.001.0006.0	Nueva Walmart de Mexico	0.00	0.00	0.00	0.00	0.00	0.00
2.1.1.2.001.0007.0	Corporacion Sanchez S.A. de C.V.	0.00	0.00	0.00	0.00	0.00	0.00
2.1.1.2.001.0008.0	Vida Jazmin Murueta Noemi	0.00	0.00	0.00	0.00	0.00	0.00
2.1.1.2.001.0009.0	Color Cassettes S.A de C.V.	0.00	173,304.00	279,896.40	106,592.40	0.00	0.00
2.1.1.2.001.0010.0	La Puerta Del Sol Naciente	0.00	0.00	0.00	0.00	0.00	0.00
2.1.1.2.001.0011.0	Grupo Parisina	0.00	0.00	0.00	0.00	0.00	0.00

8 

BALANZA DE COMPROBACIÓN DEL PERIODO 1 de Enero A 31 de Diciembre / 2024

Filtro: Todos

Cuenta	Descripción	Saldo Anterior		Cargos	Abonos	Saldo Actual	
		Deudor	Acreedor			Deudor	Acreedor
2.1.1.2.001.0012.0	Electronica NH	0.00	0.00	11,449.29	11,449.29	0.00	0.00
2.1.1.2.001.0013.0	Ferreteria y Tlapaleria Atasta	0.00	0.00	0.00	0.00	0.00	0.00
2.1.1.2.001.0014.0	Grupo Computoner	0.00	0.00	0.00	0.00	0.00	0.00
2.1.1.2.001.0015.0	Dimexperf	0.00	0.00	9,763.85	9,763.85	0.00	0.00
2.1.1.2.001.0016.0	Maria del Carmen Alegria Galvan	0.00	0.00	17,065.10	17,065.10	0.00	0.00
2.1.1.2.001.0017.0	Francisca Zavala Perez	0.00	0.00	0.00	0.00	0.00	0.00
2.1.1.2.001.0018.0	Oscar Alberto Abreu Rodriguez	0.00	77,750.00	175,825.86	98,075.86	0.00	0.00
2.1.1.2.001.0020.0	Tecnologias Ferrer PC	0.00	0.00	0.00	0.00	0.00	0.00
2.1.1.2.001.0021.0	Pinturerias del Centro Sur	0.00	0.00	2,423.00	2,423.00	0.00	0.00
2.1.1.2.001.0022.0	Maria del Rocio Armida Olguin	0.00	0.00	91,260.18	91,260.18	0.00	0.00
2.1.1.2.001.0023.0	Nelba Karina Carbonell Perez	0.00	0.00	193,638.51	193,638.51	0.00	0.00
2.1.1.2.001.0024.0	Ezequias Cruz Cordova	0.00	0.00	266,521.60	266,521.60	0.00	0.00
2.1.1.2.001.0025.0	Comision Estatal de Agua y Saneamiento	0.00	0.00	3,389.00	3,389.00	0.00	0.00
2.1.1.2.001.0026.0	Israel Juarez Fuentes	0.00	0.00	0.00	0.00	0.00	0.00
2.1.1.2.001.0027.0	Ma Impresores S.A. de C.V.	0.00	0.00	147,655.53	147,655.53	0.00	0.00
2.1.1.2.001.0028.0	Servicios Innovadores del Sureste	0.00	10,000.00	10,000.00	0.00	0.00	0.00
2.1.1.2.001.0029.0	Ana Luisa Morales Larraga	0.00	0.00	0.00	0.00	0.00	0.00
2.1.1.2.001.0030.0	Jorge Mendoza Suarez	0.00	0.00	464,614.52	464,614.52	0.00	0.00
2.1.1.2.001.0031.0	Jorge Balderas Lopez	0.00	0.00	5,050.00	5,050.00	0.00	0.00
2.1.1.2.001.0032.0	Ricardo Fernandez Rodriguez	0.00	0.00	0.00	0.00	0.00	0.00
2.1.1.2.001.0033.0	Rosalino Xavier Diaz Reyes	0.00	0.00	0.00	0.00	0.00	0.00
2.1.1.2.001.0034.0	Autozone de Mexico S de RL de CV	0.00	0.00	10,229.08	10,229.08	0.00	0.00
2.1.1.2.001.0035.0	Isis Gabriela Vazquez Antonio	0.00	0.00	0.00	0.00	0.00	0.00
2.1.1.2.001.0036.0	FILTROSUR S.A. DE C.V.	0.00	0.00	3,041.24	3,041.24	0.00	0.00
2.1.1.2.001.0037.0	ANDY ALEXANDER RODRIGUEZ PEREZ	0.00	0.00	0.00	0.00	0.00	0.00
2.1.1.2.001.0038.0	ADRIANA GARCIA HERNANDEZ	0.00	0.00	50,858.59	50,858.59	0.00	0.00
2.1.1.2.001.0039.0	NORY VANESSA DE LOS SANTOS PERALTA	0.00	0.00	0.00	0.00	0.00	0.00



BALANZA DE COMPROBACIÓN DEL PERIODO 1 de Enero A 31 de Diciembre / 2024

Filtro: Todos

Cuenta	Descripción	Saldo Anterior		Cargos	Abonos	Saldo Actual	
		Deudor	Acreedor			Deudor	Acreedor
2.1.1.2.001.0040.0	CORPORATIVO CENTENARIO	0.00	0.00	0.00	0.00	0.00	0.00
2.1.1.2.001.0041.0	SUSANA DE DIOS OLAN	0.00	0.00	3,385.00	3,385.00	0.00	0.00
2.1.1.2.001.0042.0	AARON CRISTHIAN AHUJA HERNANDEZ	0.00	0.00	5,800.00	5,800.00	0.00	0.00
2.1.1.2.001.0043.0	ESTAFETA	0.00	0.00	2,170.00	2,170.00	0.00	0.00
2.1.1.2.001.0044.0	JOSE FELICIANO SEGOVIA BAUTISTA	0.00	0.00	29,343.36	29,343.36	0.00	0.00
2.1.1.2.001.0045.0	OSCAR IVAN MENDEZ AGUILAR	0.00	0.00	203,810.23	203,810.23	0.00	0.00
2.1.1.2.001.0046.0	REYNA ISABEL TRIANO FLORES	0.00	0.00	225.00	225.00	0.00	0.00
2.1.1.2.001.0047.0	JOVITA BARRA CASTAN	0.00	0.00	96,257.01	96,257.01	0.00	0.00
2.1.1.2.001.0048.0	YESENIA CORAZON JIMENEZ ZUÑIGA	0.00	0.00	1,753.86	1,753.86	0.00	0.00
2.1.1.2.001.0049.0	AURISTEL ANTONIO REYES DE LA ROSA	0.00	0.00	19,085.15	19,085.15	0.00	0.00
2.1.1.2.001.0050.0	ELECTRONICA Y SOFTWARE S.A DE C.V	0.00	0.00	0.00	0.00	0.00	0.00
2.1.1.2.001.0051.0	SECRETARIA DE FINANZAS	0.00	0.00	0.00	0.00	0.00	0.00
2.1.1.2.001.0052.0	COMERCIALIZADORA YESS	0.00	0.00	11,024.64	11,024.64	0.00	0.00
2.1.1.2.001.0053.0	AG MANEJO INTEGRADO DE PLAGAS SA DE CV	0.00	0.00	4,176.00	4,176.00	0.00	0.00
2.1.1.2.001.0054.0	ELECTRICA Y PLOMERIA SILVA	0.00	0.00	9,287.50	9,287.50	0.00	0.00
2.1.1.2.001.0055.0	SERVICIOS Y COMERCIALIZACION NAT SA DE CV	0.00	0.00	11,200.00	11,200.00	0.00	0.00
2.1.1.2.001.0056.0	REFACCIONARIA CRUZPER SA DE CV	0.00	0.00	68,690.00	68,690.00	0.00	0.00
2.1.1.2.001.0057.0	AURISTEL ANTONIO REYES DE LA ROSA	0.00	0.00	0.00	0.00	0.00	0.00
2.1.1.2.001.0058.0	ASUNCIÓN PERERA RODRIGUEZ	0.00	0.00	25,520.00	25,520.00	0.00	0.00
2.1.1.2.001.0059.0	HH REFACCIONES SA DE CV	0.00	0.00	1,403.70	1,403.70	0.00	0.00
2.1.1.2.001.0060.0	DIANA GARCIA HERNANDEZ	0.00	0.00	0.00	0.00	0.00	0.00
2.1.1.2.001.0061.0	INFRAESTRUCTURA, INSUMOS Y SERVICIOS DEL SURESTE, SA DE CV	0.00	0.00	73,636.29	73,636.29	0.00	0.00
2.1.1.2.001.0062.0	JOSE ALBERTO DE LA FUENTE RODRIGUEZ	0.00	0.00	172,654.68	172,654.68	0.00	0.00
2.1.1.2.001.0063.0	LUZ DEL ALBA RIVERA SANCHEZ	0.00	0.00	85,000.00	85,000.00	0.00	0.00
2.1.1.2.001.0064.0	RAFAEL UGALDE MARTINEZ	0.00	0.00	4,612.94	4,612.94	0.00	0.00
2.1.1.2.001.0065.0	HARDSAN HC	0.00	0.00	0.00	0.00	0.00	0.00
2.1.1.2.001.0066.0	VALERIA GONZALEZ TRINIDAD	0.00	0.00	0.00	0.00	0.00	0.00

BALANZA DE COMPROBACIÓN DEL PERIODO 1 de Enero A 31 de Diciembre / 2024

Filtro: Todos

Cuenta	Descripción	Saldo Anterior		Cargos	Abonos	Saldo Actual	
		Deudor	Acreedor			Deudor	Acreedor
<u>2.1.1.2.001.0067.0</u>	PROVEEDORES DE FACTURACIÓN ELECTRONICA Y SOFTWARE SA DE CV	0.00	0.00	1,200.00	1,200.00	0.00	0.00
<u>2.1.1.2.001.0068.0</u>	RITA PATRICIA DOMINGUEZ ROMAN	0.00	0.00	3,996.20	3,996.20	0.00	0.00
<u>2.1.1.2.001.0069.0</u>	TELAS Y LONAS VALDEZ SA DE CV	0.00	0.00	2,935.68	2,935.68	0.00	0.00
<u>2.1.1.2.001.0070.0</u>	OPERADORA OMX S.A DE C.V	0.00	0.00	4,399.01	4,399.01	0.00	0.00
<u>2.1.1.2.001.0071.0</u>	CAME BUSINESS AND GOVERNMENT SOLUTIONS S.A DE CV	0.00	0.00	3,079.80	3,079.80	0.00	0.00
<u>2.1.1.2.001.0072.0</u>	KARLA RUTH CASTILLO GIL	0.00	0.00	963.90	963.90	0.00	0.00
<u>2.1.1.2.1.0368</u>	SECRETARIA DE FINANZAS DEL GOBIERNO DEL ESTADO DE TABASCO	0.00	0.00	6,138.00	6,138.00	0.00	0.00
<u>2.1.1.2.1.0369</u>	H H Refacciones, S.A. De C.V.	0.00	0.00	2,800.36	2,800.36	0.00	0.00
<u>2.1.1.2.1.0370</u>	DIMEXPERF S.A. DE C.V.	0.00	0.00	1,086.41	1,086.41	0.00	0.00
<u>2.1.1.2.1.0371</u>	electronica del sureste	0.00	0.00	11,400.00	11,400.00	0.00	0.00
<u>2.1.1.2.1.0372</u>	ESTACIONES DE SERVICIO AUTO SA DE CV	0.00	0.00	17,999.97	17,999.98	0.00	0.01
<u>2.1.1.2.1.0373</u>	KARLA RUTH CASTILLO GIL	0.00	0.00	2,455.65	2,455.65	0.00	0.00
<u>2.1.1.2.1.0374</u>	COMPANIA COMERCIALIZADORA DE BIENES, PRODUCTOS Y SERVICIOS S	0.00	0.00	19,186.00	30,896.00	0.00	11,710.00
<u>2.1.1.2.1.0375</u>	RACIEL RODRIGUEZ DE LA CRUZ	0.00	0.00	30,000.00	30,000.00	0.00	0.00
<u>2.1.1.2.1.0376</u>	LUISA MARIA RUIZ VARGAS	0.00	0.00	1,400.00	1,400.00	0.00	0.00
<u>2.1.1.2.1.0377</u>	TABASCO DIGITAL	0.00	0.00	7,638.61	7,638.61	0.00	0.00
<u>2.1.1.2.1.0378</u>	JOSE ATILA RAMOS GARCIA	0.00	0.00	20,023.56	20,023.56	0.00	0.00
<u>2.1.1.2.1.0379</u>	MOISES HANIEL OCAÑA CALLES	0.00	0.00	13,920.00	13,920.00	0.00	0.00
<u>2.1.1.7.001.0001.0</u>	IVA Por Trasladar 2021	0.00	0.00	56,098.60	0.00	0.00	-56,098.60
<u>2.1.1.7.001.0002.0</u>	IVA Por Trasladar 2022	0.00	0.00	0.00	0.00	0.00	0.00
<u>2.1.1.7.001.0003.0</u>	IVA Por Trasladar	0.00	0.00	214,710.03	220,981.03	0.00	6,271.00
<u>2.1.1.7.002.0001.0</u>	IVA Traslado 2021	0.00	0.00	0.00	0.00	0.00	0.00
<u>2.1.1.7.002.0002.0</u>	IVA Traslado 2022	0.00	0.00	0.00	0.00	0.00	0.00
<u>2.1.1.7.002.0003.0</u>	IVA Traslado 2023	0.00	48,383.95	48,383.95	0.00	0.00	0.00
<u>2.1.1.7.003.0001.0</u>	Retencion de IVA (IVA TRASLADADO)	0.00	0.00	145,928.73	214,710.03	0.00	68,781.30

## BALANZA DE COMPROBACIÓN DEL PERIODO 1 de Enero A 31 de Diciembre / 2024

Filtro: Todos

Cuenta	Descripción	Saldo Anterior		Cargos	Abonos	Saldo Actual	
		Deudor	Acreedor			Deudor	Acreedor
2.1.1.7.003.0002.0	IVA Retenciones por Servicios Profes	0.00	0.00	20,695.24	20,654.61	0.00	-40.63
2.1.1.7.004.0001.0	Retencion de ISR	0.00	12,535.39	29,334.29	16,839.50	0.00	40.60
2.1.1.7.005.0001.0	IVA Regimen Simplificado de Confianza	0.00	0.00	10,351.67	8,492.37	0.00	-1,859.30
2.1.1.7.006.0001.0	ISR Regimen Simplificado de Confianza	0.00	0.00	0.00	0.00	0.00	0.00
2.1.1.9.0003.0003	Comisiones bancarias	0.00	0.00	0.00	0.00	0.00	0.00
2.1.1.9.0004	CUENTA PUENTE PAGO RETENCIONES ISR	0.00	0.00	34,751.64	34,751.64	0.00	0.00
2.1.1.9.0005	IVA A FAVOR/ IVA A PAGAR RESICO	0.00	0.00	335,127.00	192,653.28	0.00	-142,473.72
2.1.1.9.0006	Ajuste a redondeo por pagos	0.00	0.00	2.87	1.01	0.00	-1.86
2.1.1.9.0007	MULTAS Y RECARGOS	0.00	0.00	778.00	0.00	0.00	-778.00
2.1.1.9.0008	OTROS INGRESOS SAT	0.00	0.00	2,161.81	0.00	0.00	-2,161.81
2.1.1.9.0009	OTROS EGRESOS SAT	0.00	0.00	0.00	0.00	0.00	0.00
2.1.1.9.001.0001.0	Marisol de los Angeles Fuentes Narvaez	0.00	0.00	0.00	0.00	0.00	0.00
2.1.1.9.002.0002.0	Jose deL Carmen Chable Ruiz	0.00	0.00	0.00	0.00	0.00	0.00
2.1.1.9.007	GASTOS DE DOLARES POR COMISIÓN DE BANCOS (PERDIDA)	0.00	0.00	0.03	236.67	0.00	236.64
2.1.2.1.000.0000.0	Documentos Comerciales por Pagar a C.P.	0.00	0.00	0.00	0.00	0.00	0.00
2.1.2.9.001.0001.0	Ramire Jimenez Aquino	0.00	10,000.00	0.00	0.00	0.00	10,000.00
2.1.3.3.000.0000.0	Porcion a Corto Plazo de Arrendamiento F	0.00	0.00	0.00	0.00	0.00	0.00
2.1.4.1.000.0000.0	Títulos y Valores de Deuda Publica a C.P	0.00	0.00	0.00	0.00	0.00	0.00
2.1.5.9.000.0000.0	Otros Pasivos Diferidos a Corto Plazo	0.00	0.00	0.00	0.00	0.00	0.00
2.1.6.1.001.0001.0	Salvador Antonio Bravo Nemer	0.00	1,000.00	0.00	0.00	0.00	1,000.00
2.1.6.1.001.0002.0	Roger Silvano Perez Evoli	0.00	1,000.00	0.00	0.00	0.00	1,000.00
2.1.6.2.000.0000.0	Fondos en Administración a Corto Plazo	0.00	0.00	0.00	0.00	0.00	0.00
2.1.6.3.000.0000.0	Fondos Contingentes a Corto Plazo	0.00	0.00	0.00	0.00	0.00	0.00
2.1.6.4.000.0000.0	Fondos de Fideicomisos, Mandatos y Contr	0.00	0.00	0.00	0.00	0.00	0.00
2.1.6.5.000.0000.0	Otros Fondos de Terceros en Garantia y/o	0.00	0.00	0.00	0.00	0.00	0.00
2.1.6.6.000.0000.0	Valores y Bienes en Garantia a Corto Pla	0.00	0.00	0.00	0.00	0.00	0.00
2.1.7.9.000.0000.0	Otras Provisiones a Corto Plazo	0.00	0.00	0.00	0.00	0.00	0.00

Cuenta	Descripción	Saldo Anterior		Cargos	Abonos	Saldo Actual	
		Deudor	Acreedor			Deudor	Acreedor
<u>2.1.9.9.000.0000.0</u>	Otros Pasivos Circulantes	0.00	0.00	0.00	0.00	0.00	0.00
<u>2.2.1.1.000.0000.0</u>	Proveedores Por Pagar a Largo Plazo	0.00	0.00	0.00	0.00	0.00	0.00
<u>2.2.2.9.001.0001.0</u>	Aportación Estatal al Capital de Televis	0.00	2,200,000.00	0.00	0.00	0.00	2,200,000.00
<u>2.2.2.9.001.0002.0</u>	Apertura de Cuenta Bancaria Especifica	0.00	1.00	0.00	0.00	0.00	1.00
<u>2.2.3.5.000.0000.0</u>	Arrendamiento Financiero por Pagar a L.P	0.00	0.00	0.00	0.00	0.00	0.00
<u>2.2.4.9.000.0000.0</u>	Otros Pasivos Diferidos a Largo Plazo	0.00	0.00	0.00	0.00	0.00	0.00
<u>2.2.5.1.001.0001.0</u>	Salvador Antonio Bravo Nemer	0.00	0.00	0.00	0.00	0.00	0.00
<u>2.2.5.1.001.0002.0</u>	Roger Silvano Perez Evoli	0.00	0.00	0.00	0.00	0.00	0.00
<u>2.2.6.9.000.0000.0</u>	Otras Provisiones a Largo Plazo	0.00	0.00	0.00	0.00	0.00	0.00
<u>3.1.1.0.001.0001.0</u>	Gobierno del Estado de Tabasco	0.00	1,399,000.00	0.00	0.00	0.00	1,399,000.00
<u>3.1.1.0.001.0002.0</u>	Juan Manuel Cervantes Martinez	0.00	1,000.00	0.00	0.00	0.00	1,000.00
<u>3.1.2.1.1.2.4.01</u>	Muebles de Oficina y Estantería	0.00	0.00	0.00	0.00	0.00	0.00
<u>3.1.2.1.1.2.4.02</u>	Muebles, excepto de Oficina y Estantería	0.00	0.00	0.00	0.00	0.00	0.00
<u>3.1.2.1.1.2.4.03</u>	Equipo de Cómputo y de Tecnologías de la Información	0.00	0.00	0.00	0.00	0.00	0.00
<u>3.1.2.1.1.2.4.04</u>	Otros Mobiliarios y Equipos de Administración	0.00	0.00	0.00	0.00	0.00	0.00
<u>3.1.2.1.1.2.4.05</u>	Equipos y Aparatos Audiovisuales	0.00	0.00	0.00	0.00	0.00	0.00
<u>3.1.2.1.1.2.4.06</u>	Aparatos Deportivos	0.00	0.00	0.00	0.00	0.00	0.00
<u>3.1.2.1.1.2.4.07</u>	Cámaras Fotográficas y de Video	0.00	0.00	0.00	0.00	0.00	0.00
<u>3.1.2.1.1.2.4.08</u>	Otros Mobiliario y Equipo Educativo y Recreativo	0.00	0.00	0.00	0.00	0.00	0.00
<u>3.1.2.1.1.2.4.09</u>	Equipo Médico y de Laboratorio	0.00	0.00	0.00	0.00	0.00	0.00
<u>3.1.2.1.1.2.4.10</u>	Instrumental Médico y de Laboratorio	0.00	0.00	0.00	0.00	0.00	0.00
<u>3.1.2.1.1.2.4.11</u>	Vehiculos y Equipo Terrestre	0.00	0.00	0.00	0.00	0.00	0.00
<u>3.1.2.1.1.2.4.12</u>	Carrocerías y Remolques	0.00	0.00	0.00	0.00	0.00	0.00
<u>3.1.2.1.1.2.4.13</u>	Otros Equipos de Transporte	0.00	0.00	0.00	0.00	0.00	0.00
<u>3.1.2.1.1.2.4.14</u>	Maquinaria y Equipo Agropecuario	0.00	0.00	0.00	0.00	0.00	0.00
<u>3.1.2.1.1.2.4.15</u>	Maquinaria y Equipo Industrial	0.00	0.00	0.00	0.00	0.00	0.00
<u>3.1.2.1.1.2.4.16</u>	Maquinaria y Equipo de Construcción	0.00	0.00	0.00	0.00	0.00	0.00

Cuenta	Descripción	Saldo Anterior		Cargos	Abonos	Saldo Actual	
		Deudor	Acreeedor			Deudor	Acreeedor
<u>3.1.2.1.1.2.4.17</u>	Sistemas de Aire Acondicionado, Calefacción y de Refrigeración	0.00	0.00	0.00	0.00	0.00	0.00
<u>3.1.2.1.1.2.4.18</u>	Equipo de Comunicación y Telecomunicación	0.00	0.00	0.00	0.00	0.00	0.00
<u>3.1.2.1.1.2.4.19</u>	Equipos de Generación Eléctrica, Aparatos y Acceso	0.00	0.00	0.00	0.00	0.00	0.00
<u>3.1.2.1.1.2.4.20</u>	Herramientas y Máquinas-Herramienta	0.00	0.00	0.00	0.00	0.00	0.00
<u>3.1.2.1.1.2.4.21</u>	Otros Equipos	0.00	0.00	0.00	0.00	0.00	0.00
<u>3.1.2.1.1.2.4.22</u>	Bienes Artísticos, Culturales y Científicos	0.00	0.00	0.00	0.00	0.00	0.00
<u>3.1.2.1.1.2.5.01</u>	Software	0.00	0.00	0.00	0.00	0.00	0.00
<u>3.1.2.1.1.2.5.02</u>	Licencias Informáticas e Intelectuales	0.00	0.00	0.00	0.00	0.00	0.00
<u>3.1.3.0.000.0000.0</u>	ACTUALIZACIÓN DE LA HACIENDA PÚBLICA/PAT	0.00	0.00	0.00	0.00	0.00	0.00
<u>3.2.2.0.001.0001.0</u>	Resultado de Ejercicio 2003	0.00	177,494.00	0.00	0.00	0.00	177,494.00
<u>3.2.2.0.001.0002.0</u>	Resultado de Ejercicio 2004	0.00	616,519.82	0.00	0.00	0.00	616,519.82
<u>3.2.2.0.001.0003.0</u>	Resultado de Ejercicio 2005	0.00	-172,231.07	0.00	0.00	0.00	-172,231.07
<u>3.2.2.0.001.0004.0</u>	Resultado de Ejercicio 2006	0.00	152,463.96	0.00	0.00	0.00	152,463.96
<u>3.2.2.0.001.0005.0</u>	Resultado de Ejercicio 2007	0.00	-268,711.23	0.00	0.00	0.00	-268,711.23
<u>3.2.2.0.001.0006.0</u>	Resultado de Ejercicio 2008	0.00	26,061.38	0.00	0.00	0.00	26,061.38
<u>3.2.2.0.001.0007.0</u>	Resultado de Ejercicio 2009	0.00	361,264.64	0.00	0.00	0.00	361,264.64
<u>3.2.2.0.001.0008.0</u>	Resultado de Ejercicio 2010	0.00	133,824.78	0.00	0.00	0.00	133,824.78
<u>3.2.2.0.001.0009.0</u>	Resultado de Ejercicio 2011	0.00	-72,011.38	0.00	0.00	0.00	-72,011.38
<u>3.2.2.0.001.0010.0</u>	Resultado de Ejercicio 2012	0.00	467,207.14	0.00	0.00	0.00	467,207.14
<u>3.2.2.0.001.0011.0</u>	Resultado de Ejercicio 2013	0.00	-215,203.43	0.00	0.00	0.00	-215,203.43
<u>3.2.2.0.001.0012.0</u>	Resultado de Ejercicio 2014	0.00	-1,958,836.22	0.00	0.00	0.00	-1,958,836.22
<u>3.2.2.0.001.0013.0</u>	Resultado de Ejercicio 2015	0.00	-41,451.00	0.00	0.00	0.00	-41,451.00
<u>3.2.2.0.001.0014.0</u>	Resultado de Ejercicio 2016	0.00	-775,599.50	0.00	0.00	0.00	-775,599.50
<u>3.2.2.0.001.0015.0</u>	Resultado de Ejercicio 2017	0.00	754,094.81	0.00	0.00	0.00	754,094.81
<u>3.2.2.0.001.0016.0</u>	Resultado de Ejercicio 2018	0.00	240,155.33	0.00	0.00	0.00	240,155.33
<u>3.2.2.0.001.0017.0</u>	Resultado de Ejercicio 2019	0.00	511,702.23	0.00	0.00	0.00	511,702.23
<u>3.2.2.0.001.0018.0</u>	Resultado de Ejercicio 2020	0.00	256,308.44	0.00	0.00	0.00	256,308.44



Cuenta	Descripción	Saldo Anterior		Cargos	Abonos	Saldo Actual	
		Deudor	Acreedor			Deudor	Acreedor
<u>3.2.2.0.001.0019.0</u>	Resultado de Ejercicio 2021	0.00	263,682.86	0.00	0.00	0.00	263,682.86
<u>3.2.2.0.001.0020.0</u>	Resultado de Ejercicio 2022	0.00	-2,118,233.63	0.00	0.00	0.00	-2,118,233.63
<u>3.2.2.0.001.0021.0</u>	Resultado de Ejercicio 2023	0.00	30,899.00	0.00	0.00	0.00	30,899.00
<u>3.2.3.1.000.0000.0</u>	Revalúos de Bienes Inmuebles	0.00	0.00	0.00	0.00	0.00	0.00
<u>3.2.3.2.000.0000.0</u>	Revalúos de Bienes Muebles	0.00	0.00	0.00	0.00	0.00	0.00
<u>3.2.3.3.000.0000.0</u>	Revalúos de Bienes Intangibles	0.00	385,354.00	0.00	0.00	0.00	385,354.00
<u>3.2.3.9.000.0000.0</u>	Otros Revalúos	0.00	0.00	0.00	0.00	0.00	0.00
<u>3.2.4.1.001.0001.0</u>	Fondo de Reserva 2008	0.00	6,690.92	0.00	0.00	0.00	6,690.92
<u>3.2.5.2.001.0001.0</u>	Ajustes Contables	0.00	-13,687.58	154,535.33	1,648,435.10	0.00	1,480,212.19
<u>3.2.5.2.001.0002.0</u>	Inavertencio o mala interpretacion de He	0.00	-522,377.26	0.00	0.00	0.00	-522,377.26
<u>3.3.1.0.000.0000.0</u>	Resultado por Pociisión Monetaria	0.00	0.00	0.00	0.00	0.00	0.00
<u>3.3.2.0.000.0000.0</u>	Resultado por Tenencia de Activos no Mon	0.00	0.00	0.00	0.00	0.00	0.00
<u>4.1.1.1.000.0000.0</u>	Impuestos sobre los Ingresos	0.00	0.00	0.00	0.00	0.00	0.00
<u>4.1.2.1.000.0000.0</u>	Aportaciones para Fondos de Vivienda	0.00	0.00	0.00	0.00	0.00	0.00
<u>4.1.3.1.000.0000.0</u>	Contribuciones de Mejora	0.00	0.00	0.00	0.00	0.00	0.00
<u>4.1.4.1.000.0000.0</u>	Derechos por el Uso o Goce, Aprovechamie	0.00	0.00	0.00	0.00	0.00	0.00
<u>4.1.5.1.000.0000.0</u>	Productos	0.00	0.00	8,735.96	1,508.00	0.00	-7,227.96
<u>4.1.6.2.000.0000.0</u>	Multas	0.00	0.00	0.00	0.00	0.00	0.00
<u>4.1.6.3.000.0000.0</u>	Indemnizaciones	0.00	0.00	0.00	0.00	0.00	0.00
<u>4.1.6.4.000.0000.0</u>	Reintegros	0.00	0.00	0.00	0.00	0.00	0.00
<u>4.1.7.4.000.0000.0</u>	Ingresos por Venta de Bienes y Prest. Se	0.00	0.00	0.00	1,381,131.43	0.00	1,381,131.43
<u>4.2.1.1.000.0000.0</u>	Participaciones	0.00	0.00	0.00	1,200,000.00	0.00	1,200,000.00
<u>4.2.2.1.000.0000.0</u>	Transferencias y Asignaciones	0.00	0.00	0.00	0.00	0.00	0.00
<u>4.3.1.0.000.0000.0</u>	Ingresos Financieros	0.00	0.00	0.00	0.00	0.00	0.00
<u>4.3.1.1.000.0000.0</u>	Intereses Ganados de Títulos, Valores	0.00	0.00	0.00	0.00	0.00	0.00
<u>4.3.1.9.000.0000.0</u>	Otros Ingresos Financieros	0.00	0.00	0.00	0.00	0.00	0.00
<u>4.3.2.1.000.0000.0</u>	Incremento por Variación de Inven. Merc.	0.00	0.00	0.00	0.00	0.00	0.00

8 

## BALANZA DE COMPROBACIÓN DEL PERIODO 1 de Enero A 31 de Diciembre / 2024

Cuenta	Descripción	Saldo Anterior		Cargos	Abonos	Saldo Actual	
		Deudor	Acreedor			Deudor	Acreedor
<u>4.3.3.1.000.0000.0</u>	Disminucion del Exceso de Estimaciones	0.00	0.00	0.00	0.00	0.00	0.00
<u>4.3.4.1.000.0000.0</u>	Disminucion del Exceso de Provisiones	0.00	0.00	0.00	0.00	0.00	0.00
<u>4.3.9.2.000.0000.0</u>	Bonificaciones y Descuentos Obtenidos	0.00	0.00	0.00	0.00	0.00	0.00
<u>4.3.9.3.000.0000.0</u>	Diferencias por Tipo de Cambio a Favor	0.00	0.00	0.00	0.00	0.00	0.00
<u>4.3.9.4.000.0000.0</u>	Diferencias de Cotizac.a Favor en V.N.	0.00	0.00	0.00	0.00	0.00	0.00
<u>4.3.9.5.000.0000.0</u>	Resultado por Poción Monetaria	0.00	0.00	0.00	0.00	0.00	0.00
<u>4.3.9.9.000.0000.0</u>	Otros Ingresos y Beneficios Varios	0.00	0.00	0.00	0.00	0.00	0.00
<u>5.1.1.1.113.11301</u>	Sueldos base	0.00	0.00	0.00	0.00	0.00	0.00
<u>5.1.1.1.113.11302</u>	Sueldos base	0.00	0.00	0.00	0.00	0.00	0.00
<u>5.1.1.1.113.11303</u>	Sueldos base	0.00	0.00	0.00	0.00	0.00	0.00
<u>5.1.1.2.121.12101</u>	Honorarios	0.00	0.00	0.00	0.00	0.00	0.00
<u>5.1.1.2.122.12201</u>	Sueldos base al personal eventual	0.00	0.00	0.00	0.00	0.00	0.00
<u>5.1.1.2.122.12202</u>	Compensaciones a sustitutos de profesores	0.00	0.00	0.00	0.00	0.00	0.00
<u>5.1.1.2.122.12203</u>	Suplencia de empleos	0.00	0.00	0.00	0.00	0.00	0.00
<u>5.1.1.2.123.12301</u>	Retribuciones por servicios de carácter social	0.00	0.00	0.00	0.00	0.00	0.00
<u>5.1.1.3.131.13101</u>	Prima quinquenal por años de servicio efectivos prestados	0.00	0.00	0.00	0.00	0.00	0.00
<u>5.1.1.3.131.13103</u>	Quinquenio confianza	0.00	0.00	0.00	0.00	0.00	0.00
<u>5.1.1.3.131.13104</u>	Antigüedad	0.00	0.00	0.00	0.00	0.00	0.00
<u>5.1.1.3.132.13201</u>	Primas de vacaciones y dominical	0.00	0.00	0.00	0.00	0.00	0.00
<u>5.1.1.3.132.13202</u>	Aguinaldo o gratificación de fin de año	0.00	0.00	0.00	0.00	0.00	0.00
<u>5.1.1.3.132.13203</u>	Otras gratificación de fin de año	0.00	0.00	0.00	0.00	0.00	0.00
<u>5.1.1.3.133.13301</u>	Remuneraciones por horas extraordinarias	0.00	0.00	0.00	0.00	0.00	0.00
<u>5.1.1.3.134.13401</u>	Compensación	0.00	0.00	0.00	0.00	0.00	0.00
<u>5.1.1.3.134.13402</u>	Ajuste comp.	0.00	0.00	0.00	0.00	0.00	0.00
<u>5.1.1.3.134.13404</u>	Bono desempeño	0.00	0.00	0.00	0.00	0.00	0.00
<u>5.1.1.3.134.13406</u>	Asignación bruta	0.00	0.00	0.00	0.00	0.00	0.00
<u>5.1.1.3.134.13415</u>	Compensaciones	0.00	0.00	0.00	0.00	0.00	0.00

8 

## BALANZA DE COMPROBACIÓN DEL PERIODO 1 de Enero A 31 de Diciembre / 2024

Cuenta	Descripción	Saldo Anterior		Cargos	Abonos	Saldo Actual	
		Deudor	Acreedor			Deudor	Acreedor
<u>5.1.1.3.137.13702</u>	Participaciones a notificadores	0.00	0.00	0.00	0.00	0.00	0.00
<u>5.1.1.4.141.14101</u>	Aportaciones al Isste	0.00	0.00	0.00	0.00	0.00	0.00
<u>5.1.1.4.141.14103</u>	Aportaciones al imss	0.00	0.00	0.00	0.00	0.00	0.00
<u>5.1.1.4.141.14104</u>	Aportaciones de seguridad social contractuales	0.00	0.00	0.00	0.00	0.00	0.00
<u>5.1.1.4.141.14105</u>	Aportaciones al seguro de cesantía en edad avanzada y vejez	0.00	0.00	0.00	0.00	0.00	0.00
<u>5.1.1.4.141.14106</u>	Aportaciones al isset	0.00	0.00	0.00	0.00	0.00	0.00
<u>5.1.1.4.142.14201</u>	Aportaciones al fovissste	0.00	0.00	0.00	0.00	0.00	0.00
<u>5.1.1.4.142.14202</u>	Aportaciones al infonavit	0.00	0.00	0.00	0.00	0.00	0.00
<u>5.1.1.4.143.14301</u>	Aportaciones al sistema de ahorro para el retiro	0.00	0.00	0.00	0.00	0.00	0.00
<u>5.1.1.4.143.14302</u>	Depósitos para el ahorro solidario	0.00	0.00	0.00	0.00	0.00	0.00
<u>5.1.1.4.144.14401</u>	Cuotas para el seguro de vida del personal civil	0.00	0.00	0.00	0.00	0.00	0.00
<u>5.1.1.5.152.15201</u>	Indemnizaciones por accidentes en el trabajo	0.00	0.00	0.00	0.00	0.00	0.00
<u>5.1.1.5.152.15202</u>	Pago de liquidaciones	0.00	0.00	0.00	0.00	0.00	0.00
<u>5.1.1.5.153.15302</u>	Prestaciones estatales de retiro	0.00	0.00	0.00	0.00	0.00	0.00
<u>5.1.1.5.154.15401</u>	Prestaciones establecidas por condiciones generales de trabajo o contratos colectivos de trabajo	0.00	0.00	0.00	0.00	0.00	0.00
<u>5.1.1.5.154.15404</u>	Post mortem	0.00	0.00	0.00	0.00	0.00	0.00
<u>5.1.1.5.154.15411</u>	Reyes	0.00	0.00	0.00	0.00	0.00	0.00
<u>5.1.1.5.154.15412</u>	Canasta alimenticia	0.00	0.00	0.00	0.00	0.00	0.00
<u>5.1.1.5.154.15417</u>	Prev. social	0.00	0.00	0.00	0.00	0.00	0.00
<u>5.1.1.5.155.15501</u>	Apoyos a la capacitación de los servidores públicos	0.00	0.00	0.00	0.00	0.00	0.00
<u>5.1.1.5.159.15901</u>	Otras prestaciones	0.00	0.00	0.00	0.00	0.00	0.00
<u>5.1.1.5.159.15902</u>	Pago extraordinario por riesgo	0.00	0.00	0.00	0.00	0.00	0.00
<u>5.1.1.5.159.15903</u>	Prestaciones adicionales	0.00	0.00	0.00	0.00	0.00	0.00
<u>5.1.1.6.171.17101</u>	Bono act	0.00	0.00	0.00	0.00	0.00	0.00
<u>5.1.1.6.171.17102</u>	Estímulos al personal operativo	0.00	0.00	0.00	0.00	0.00	0.00
<u>5.1.1.6.171.17103</u>	Carrera magisterial	0.00	0.00	0.00	0.00	0.00	0.00

## BALANZA DE COMPROBACIÓN DEL PERIODO 1 de Enero A 31 de Diciembre / 2024

Cuenta	Descripción	Saldo Anterior		Cargos	Abonos	Saldo Actual	
		Deudor	Acreedor			Deudor	Acreedor
<u>5.1.1.6.171.17108</u>	Ayuda por servicio	0.00	0.00	0.00	0.00	0.00	0.00
<u>5.1.1.6.171.17110</u>	Gasto actu	0.00	0.00	0.00	0.00	0.00	0.00
<u>5.1.2.1.211.21101</u>	Materiales y útiles de oficina	0.00	0.00	269,971.29	0.00	269,971.29	0.00
<u>5.1.2.1.211.21102</u>	Equipos menores de oficina	0.00	0.00	6,339.30	0.00	6,339.30	0.00
<u>5.1.2.1.212.21201</u>	Materiales y útiles de impresión y reproducción	0.00	0.00	6,144.92	0.00	6,144.92	0.00
<u>5.1.2.1.213.21301</u>	Material estadístico y geográfico	0.00	0.00	0.00	0.00	0.00	0.00
<u>5.1.2.1.214.21401</u>	Materiales y útiles consumibles para el procesamiento en equipos y bienes informáticos	0.00	0.00	36,222.49	0.00	36,222.49	0.00
<u>5.1.2.1.215.21501</u>	Material de apoyo informativo	0.00	0.00	0.00	0.00	0.00	0.00
<u>5.1.2.1.215.21502</u>	Material para información en actividades de investigación científica y tecnológica	0.00	0.00	0.00	0.00	0.00	0.00
<u>5.1.2.1.215.21503</u>	Material impreso	0.00	0.00	10,230.66	0.00	10,230.66	0.00
<u>5.1.2.1.216.21601</u>	Material de limpieza	0.00	0.00	103,917.79	0.00	103,917.79	0.00
<u>5.1.2.1.217.21701</u>	Materiales y suministros para planteles educativos	0.00	0.00	0.00	0.00	0.00	0.00
<u>5.1.2.1.217.21702</u>	Materiales y suministros para planteles educativos y bibliotecas	0.00	0.00	0.00	0.00	0.00	0.00
<u>5.1.2.1.218.21801</u>	Placas, licencias y señalamientos	0.00	0.00	6,138.00	0.00	6,138.00	0.00
<u>5.1.2.2.221.22102</u>	Productos alimenticios para personas derivado de la prestación de servicios públicos en unidades de salud, educativas, de readaptación social y otras	0.00	0.00	733.10	0.00	733.10	0.00
<u>5.1.2.2.221.22103</u>	Productos alimenticios para el personal que realiza labores en campo o de supervisión	0.00	0.00	117,138.71	0.00	117,138.71	0.00
<u>5.1.2.2.221.22104</u>	Productos alimenticios para el personal en las instalaciones de las dependencias y entidades	0.00	0.00	320.00	0.00	320.00	0.00
<u>5.1.2.2.221.22105</u>	Productos alimenticios para la población en caso de desastres naturales	0.00	0.00	0.00	0.00	0.00	0.00
<u>5.1.2.2.221.22106</u>	Productos alimenticios para el personal derivado de actividades extraordinarias	0.00	0.00	0.00	0.00	0.00	0.00
<u>5.1.2.2.222.22201</u>	Productos alimenticios para animales	0.00	0.00	0.00	0.00	0.00	0.00
<u>5.1.2.2.223.22301</u>	Utensilios para el servicio de alimentación	0.00	0.00	0.00	0.00	0.00	0.00
<u>5.1.2.3.231.23101</u>	Productos alimenticios, agropecuarios y forestales adquiridos como materia prima	0.00	0.00	0.00	0.00	0.00	0.00
<u>5.1.2.3.232.23201</u>	Insumos textiles adquiridos como materia prima	0.00	0.00	0.00	0.00	0.00	0.00

## BALANZA DE COMPROBACIÓN DEL PERIODO 1 de Enero A 31 de Diciembre / 2024

Cuenta	Descripción	Saldo Anterior		Cargos	Abonos	Saldo Actual	
		Deudor	Acreeedor			Deudor	Acreeedor
<u>5.1.2.3.233.23301</u>	Productos de papel, cartón e impresos adquiridos como materia prima	0.00	0.00	0.00	0.00	0.00	0.00
<u>5.1.2.3.234.23401</u>	Combustibles, lubricantes, aditivos, carbón y sus derivados adquiridos como materia prima	0.00	0.00	1,795.01	0.00	1,795.01	0.00
<u>5.1.2.3.235.23501</u>	Productos químicos, farmacéuticos y de laboratorio adquiridos como materia prima	0.00	0.00	0.00	0.00	0.00	0.00
<u>5.1.2.3.236.23601</u>	Productos metálicos y a base de minerales no metálicos adquiridos como materia prima	0.00	0.00	0.00	0.00	0.00	0.00
<u>5.1.2.3.237.23701</u>	Productos de cuero, piel, plástico y hule adquiridos como materia prima	0.00	0.00	0.00	0.00	0.00	0.00
<u>5.1.2.3.238.23801</u>	Mercancías para su comercialización en tiendas del sector público	0.00	0.00	0.00	0.00	0.00	0.00
<u>5.1.2.3.239.23901</u>	Otros productos adquiridos como materia prima	0.00	0.00	0.00	0.00	0.00	0.00
<u>5.1.2.4.241.24101</u>	Productos minerales no metálicos	0.00	0.00	0.00	0.00	0.00	0.00
<u>5.1.2.4.242.24201</u>	Cemento y productos de concreto	0.00	0.00	0.00	0.00	0.00	0.00
<u>5.1.2.4.243.24301</u>	Cal, yeso y productos de yeso	0.00	0.00	0.00	0.00	0.00	0.00
<u>5.1.2.4.244.24401</u>	Madera y productos de madera	0.00	0.00	77,043.10	0.00	77,043.10	0.00
<u>5.1.2.4.245.24501</u>	Vidrio y productos de vidrio	0.00	0.00	0.00	0.00	0.00	0.00
<u>5.1.2.4.246.24601</u>	Material eléctrico y electrónico	0.00	0.00	203,783.07	0.00	203,783.07	0.00
<u>5.1.2.4.247.24701</u>	Artículos metálicos para la construcción	0.00	0.00	0.00	0.00	0.00	0.00
<u>5.1.2.4.248.24801</u>	Materiales complementarios	0.00	0.00	0.00	0.00	0.00	0.00
<u>5.1.2.4.249.24901</u>	Otros materiales y artículos de construcción y reparación	0.00	0.00	114,456.47	0.00	114,456.47	0.00
<u>5.1.2.5.251.25101</u>	Productos químicos básicos	0.00	0.00	0.00	0.00	0.00	0.00
<u>5.1.2.5.252.25201</u>	Plaguicidas, abonos y fertilizantes	0.00	0.00	0.00	0.00	0.00	0.00
<u>5.1.2.5.253.25301</u>	Medicinas y productos farmacéuticos	0.00	0.00	0.00	0.00	0.00	0.00
<u>5.1.2.5.254.25401</u>	Materiales, accesorios y suministros médicos	0.00	0.00	0.00	0.00	0.00	0.00
<u>5.1.2.5.255.25501</u>	Materiales, accesorios y suministros de laboratorio	0.00	0.00	0.00	0.00	0.00	0.00
<u>5.1.2.5.256.25601</u>	Fibras sintéticas, hule y plásticos y sus derivados	0.00	0.00	0.00	0.00	0.00	0.00
<u>5.1.2.5.259.25901</u>	Otros productos químicos	0.00	0.00	0.00	0.00	0.00	0.00
<u>5.1.2.5.259.25902</u>	Productos químicos y reactivos para potabilización y tratamiento de agua	0.00	0.00	0.00	0.00	0.00	0.00



Cuenta	Descripción	Saldo Anterior		Cargos	Abonos	Saldo Actual	
		Deudor	Acreedor			Deudor	Acreedor
<u>5.1.2.6.261.26101</u>	Combustibles, lubricantes y aditivos para vehículos terrestres, aéreos, marítimos, lacustres y fluviales destinados a la ejecución de programas de seguridad pública y nacional	0.00	0.00	0.00	0.00	0.00	0.00
<u>5.1.2.6.261.26102</u>	Combustibles, lubricantes y aditivos para vehículos terrestres, aéreos, marítimos, lacustres y fluviales destinados a servicios públicos y la operación de programas públicos	0.00	0.00	0.00	0.00	0.00	0.00
<u>5.1.2.6.261.26103</u>	Combustibles, lubricantes y aditivos para vehículos terrestres, aéreos, marítimos, lacustres y fluviales destinados a servicios administrativos	0.00	0.00	0.00	0.00	0.00	0.00
<u>5.1.2.6.261.26104</u>	Combustibles, lubricantes y aditivos para vehículos terrestres, aéreos, marítimos, lacustres y fluviales asignados a servidores públicos	0.00	0.00	17,602.87	0.00	17,602.87	0.00
<u>5.1.2.6.261.26105</u>	Combustibles, lubricantes y aditivos para maquinaria, equipo de producción y servicios administrativos	0.00	0.00	0.00	0.00	0.00	0.00
<u>5.1.2.6.261.26106</u>	Pidiregas cargos variables	0.00	0.00	0.00	0.00	0.00	0.00
<u>5.1.2.6.261.26107</u>	Combustibles nacionales para plantas productivas	0.00	0.00	0.00	0.00	0.00	0.00
<u>5.1.2.6.261.26108</u>	Combustibles de importación para plantas productivas	0.00	0.00	0.00	0.00	0.00	0.00
<u>5.1.2.7.271.27101</u>	Vestuario y uniformes	0.00	0.00	144,951.60	0.00	144,951.60	0.00
<u>5.1.2.7.271.27102</u>	Uniformes para el deporte	0.00	0.00	0.00	0.00	0.00	0.00
<u>5.1.2.7.272.27201</u>	Prendas de protección personal	0.00	0.00	0.00	0.00	0.00	0.00
<u>5.1.2.7.273.27301</u>	Artículos deportivos	0.00	0.00	0.00	0.00	0.00	0.00
<u>5.1.2.7.274.27401</u>	Productos textiles	0.00	0.00	0.00	0.00	0.00	0.00
<u>5.1.2.7.275.27501</u>	Blancos y otros productos textiles, excepto prendas de vestir	0.00	0.00	0.00	0.00	0.00	0.00
<u>5.1.2.8.281.28101</u>	Sustancias y materiales explosivos	0.00	0.00	0.00	0.00	0.00	0.00
<u>5.1.2.8.282.28201</u>	Materiales de seguridad pública	0.00	0.00	0.00	0.00	0.00	0.00
<u>5.1.2.8.283.28301</u>	Prendas de protección para seguridad pública y nacional	0.00	0.00	0.00	0.00	0.00	0.00
<u>5.1.2.8.283.28302</u>	Accesorios de protección para seguridad pública y nacional	0.00	0.00	600.00	0.00	600.00	0.00
<u>5.1.2.9.291.29101</u>	Herramientas menores	0.00	0.00	5,965.72	0.00	5,965.72	0.00
<u>5.1.2.9.292.29201</u>	Refacciones y accesorios menores de edificios	0.00	0.00	1,210.09	0.00	1,210.09	0.00
<u>5.1.2.9.293.29301</u>	Refacciones y accesorios menores de mobiliario y equipo de administración, educacional y recreativo	0.00	0.00	0.00	0.00	0.00	0.00



Cuenta	Descripción	Saldo Anterior		Cargos	Abonos	Saldo Actual	
		Deudor	Acreedor			Deudor	Acreedor
<u>5.1.2.9.294.29401</u>	Refacciones y accesorios para equipo de cómputo y telecomunicaciones	0.00	0.00	51,772.07	8,556.80	43,215.27	0.00
<u>5.1.2.9.295.29501</u>	Refacciones y accesorios menores de equipo e instrumental médico y de laboratorio	0.00	0.00	0.00	0.00	0.00	0.00
<u>5.1.2.9.296.29601</u>	Refacciones y accesorios menores de equipo de transporte	0.00	0.00	96,799.80	1,399.00	95,400.80	0.00
<u>5.1.2.9.297.29701</u>	Refacciones y accesorios menores de equipo de defensa y seguridad	0.00	0.00	0.00	0.00	0.00	0.00
<u>5.1.2.9.298.29801</u>	Refacciones y accesorios menores de maquinaria y otros equipos	0.00	0.00	1,508.00	0.00	1,508.00	0.00
<u>5.1.2.9.299.29901</u>	Refacciones y accesorios menores otros bienes muebles	0.00	0.00	0.00	0.00	0.00	0.00
<u>5.1.3.1.311.31101</u>	Energía eléctrica	0.00	0.00	0.00	0.00	0.00	0.00
<u>5.1.3.1.312.31201</u>	Servicios de gas	0.00	0.00	0.00	0.00	0.00	0.00
<u>5.1.3.1.313.31301</u>	Servicios de agua	0.00	0.00	0.00	0.00	0.00	0.00
<u>5.1.3.1.314.31401</u>	Servicio telefónico convencional	0.00	0.00	0.00	0.00	0.00	0.00
<u>5.1.3.1.315.31501</u>	Servicio de telefonía celular	0.00	0.00	0.00	0.00	0.00	0.00
<u>5.1.3.1.316.31601</u>	Servicios de radiolocalización	0.00	0.00	0.00	0.00	0.00	0.00
<u>5.1.3.1.316.31602</u>	Servicios de telecomunicaciones	0.00	0.00	0.00	0.00	0.00	0.00
<u>5.1.3.1.316.31603</u>	Servicios de Internet	0.00	0.00	0.00	0.00	0.00	0.00
<u>5.1.3.1.317.31701</u>	Servicios de conducción de señales analógicas y digitales	0.00	0.00	0.00	0.00	0.00	0.00
<u>5.1.3.1.317.31702</u>	Servicios de timbrado electrónico	0.00	0.00	0.00	0.00	0.00	0.00
<u>5.1.3.1.317.31703</u>	Servicios de internet	0.00	0.00	0.00	0.00	0.00	0.00
<u>5.1.3.1.317.31704</u>	Servicios electrónicos, hospedaje y diseño de pagina web y correo electrónico	0.00	0.00	0.00	0.00	0.00	0.00
<u>5.1.3.1.318.31801</u>	Servicio postal	0.00	0.00	10,005.60	0.00	10,005.60	0.00
<u>5.1.3.1.318.31802</u>	Servicio telegráfico	0.00	0.00	0.00	0.00	0.00	0.00
<u>5.1.3.1.319.31901</u>	Servicios integrales de telecomunicación	0.00	0.00	0.00	0.00	0.00	0.00
<u>5.1.3.1.319.31902</u>	Contratación de otros servicios	0.00	0.00	0.00	0.00	0.00	0.00
<u>5.1.3.1.319.31904</u>	Servicios integrales de infraestructura de cómputo	0.00	0.00	0.00	0.00	0.00	0.00
<u>5.1.3.2.321.32101</u>	Arrendamiento de terrenos	0.00	0.00	0.00	0.00	0.00	0.00

Cuenta	Descripción	Saldo Anterior		Cargos	Abonos	Saldo Actual	
		Deudor	Acreedor			Deudor	Acreedor
<u>5.1.3.2.322.32201</u>	Alquiler de edificios y locales	0.00	0.00	0.00	0.00	0.00	0.00
<u>5.1.3.2.323.32301</u>	Arrendamiento de equipo y bienes Informáticos	0.00	0.00	0.00	0.00	0.00	0.00
<u>5.1.3.2.323.32302</u>	Arrendamiento de mobiliario	0.00	0.00	0.00	0.00	0.00	0.00
<u>5.1.3.2.323.32303</u>	Arrendamiento de equipo de telecomunicaciones.	0.00	0.00	0.00	0.00	0.00	0.00
<u>5.1.3.2.324.32401</u>	Arrendamiento de equipo e instrumental médico y de laboratorio	0.00	0.00	0.00	0.00	0.00	0.00
<u>5.1.3.2.325.32501</u>	Arrendamientos de vehículos terrestres, aéreos, marítimos, lacustres y fluviales para la ejecución de programas de seguridad pública y nacional	0.00	0.00	0.00	0.00	0.00	0.00
<u>5.1.3.2.325.32502</u>	Arrendamientos de vehículos terrestres, aéreos, marítimos, lacustres y fluviales para servicios públicos y la operación de programas públicos	0.00	0.00	0.00	0.00	0.00	0.00
<u>5.1.3.2.325.32503</u>	Arrendamientos de vehículos terrestres, aéreos, marítimos, lacustres y fluviales para servicios administrativos	0.00	0.00	0.00	0.00	0.00	0.00
<u>5.1.3.2.325.32504</u>	Arrendamientos de vehículos terrestres, aéreos, marítimos, lacustres y fluviales para desastres naturales	0.00	0.00	0.00	0.00	0.00	0.00
<u>5.1.3.2.325.32505</u>	Arrendamientos de vehículos terrestres, aéreos, marítimos, lacustres y fluviales para servidores públicos	0.00	0.00	0.00	0.00	0.00	0.00
<u>5.1.3.2.326.32601</u>	Arrendamiento de maquinaria y equipo	0.00	0.00	0.00	0.00	0.00	0.00
<u>5.1.3.2.327.32701</u>	Patentes, derechos de autor, regalías y otros	0.00	0.00	107,114.47	0.00	107,114.47	0.00
<u>5.1.3.2.329.32901</u>	Arrendamiento de sustancias y productos químicos	0.00	0.00	0.00	0.00	0.00	0.00
<u>5.1.3.2.329.32902</u>	Pidiregas cargos fijos.	0.00	0.00	0.00	0.00	0.00	0.00
<u>5.1.3.2.329.32903</u>	Otros arrendamientos	0.00	0.00	12,000.00	0.00	12,000.00	0.00
<u>5.1.3.3.331.33101</u>	Asesorías asociadas a convenios, tratados o acuerdos	0.00	0.00	0.00	0.00	0.00	0.00
<u>5.1.3.3.331.33102</u>	Asesorías por controversias en el marco de los tratados internacionales	0.00	0.00	0.00	0.00	0.00	0.00
<u>5.1.3.3.331.33103</u>	Consultorías para programas o proyectos financiados por organismos internacionales	0.00	0.00	0.00	0.00	0.00	0.00
<u>5.1.3.3.331.33104</u>	Otras asesoría para la operación de programas	0.00	0.00	0.00	0.00	0.00	0.00
<u>5.1.3.3.331.33105</u>	Servicios relacionados con procedimientos jurisdiccionales	0.00	0.00	0.00	0.00	0.00	0.00
<u>5.1.3.3.331.33106</u>	Auditorías	0.00	0.00	0.00	0.00	0.00	0.00
<u>5.1.3.3.331.33107</u>	Evaluación al desempeño	0.00	0.00	0.00	0.00	0.00	0.00

8 

Cuenta	Descripción	Saldo Anterior		Cargos	Abonos	Saldo Actual	
		Deudor	Acreedor			Deudor	Acreedor
<u>5.1.3.3.332.33201</u>	Servicios profesionales especializados en arquitectura, ingeniería y actividades relacionadas	0.00	0.00	0.00	0.00	0.00	0.00
<u>5.1.3.3.333.33301</u>	Servicios de desarrollo de aplicaciones informáticas.	0.00	0.00	0.00	0.00	0.00	0.00
<u>5.1.3.3.333.33302</u>	Servicios estadísticos y geográficos	0.00	0.00	0.00	0.00	0.00	0.00
<u>5.1.3.3.333.33303</u>	Servicios relacionados con certificación de procesos	0.00	0.00	0.00	0.00	0.00	0.00
<u>5.1.3.3.333.33304</u>	Servicios de mantenimiento de aplicaciones informáticas.	0.00	0.00	0.00	0.00	0.00	0.00
<u>5.1.3.3.333.33305</u>	Servicios de consultoría e investigación tecnológica y de comunicación	0.00	0.00	0.00	0.00	0.00	0.00
<u>5.1.3.3.334.33401</u>	Servicios para capacitación a servidores públicos	0.00	0.00	0.00	0.00	0.00	0.00
<u>5.1.3.3.335.33501</u>	Estudios e investigaciones	0.00	0.00	0.00	0.00	0.00	0.00
<u>5.1.3.3.336.33601</u>	Servicios relacionados con traducciones	0.00	0.00	0.00	0.00	0.00	0.00
<u>5.1.3.3.336.33602</u>	Otros servicios comerciales	0.00	0.00	6,227.30	0.00	6,227.30	0.00
<u>5.1.3.3.336.33603</u>	Impresiones de documentos oficiales para la prestación de servicios públicos, identificación, formatos administrativos y fiscales, formas valoradas, certificados y títulos	0.00	0.00	0.00	0.00	0.00	0.00
<u>5.1.3.3.336.33604</u>	Impresión y elaboración de material informativo derivado de la operación y administración de las dependencias y entidades	0.00	0.00	0.00	0.00	0.00	0.00
<u>5.1.3.3.336.33605</u>	Información en medios masivos derivada de la operación y administración de las dependencias y entidades	0.00	0.00	0.00	0.00	0.00	0.00
<u>5.1.3.3.336.33606</u>	Servicios de digitalización	0.00	0.00	0.00	0.00	0.00	0.00
<u>5.1.3.3.337.33701</u>	Gastos de seguridad pública y nacional	0.00	0.00	0.00	0.00	0.00	0.00
<u>5.1.3.3.338.33801</u>	Servicios de vigilancia	0.00	0.00	0.00	0.00	0.00	0.00
<u>5.1.3.3.339.33901</u>	Subcontratación de servicios con terceros	0.00	0.00	0.00	0.00	0.00	0.00
<u>5.1.3.3.339.33902</u>	Proyectos para prestación de servicios	0.00	0.00	0.00	0.00	0.00	0.00
<u>5.1.3.3.339.33903</u>	Servicios integrales	0.00	0.00	0.00	0.00	0.00	0.00
<u>5.1.3.3.339.33904</u>	Servicios profesionales, científicos y técnicos integrales	0.00	0.00	215,619.28	0.00	215,619.28	0.00
<u>5.1.3.4.341.34102</u>	Comisiones	0.00	0.00	0.00	0.00	0.00	0.00
<u>5.1.3.4.341.3410201</u>	Cuentas Bancarias Federales	0.00	0.00	0.00	0.00	0.00	0.00
<u>5.1.3.4.341.3410202</u>	Cuentas Bancarias Estatales	0.00	0.00	0.00	0.00	0.00	0.00
<u>5.1.3.4.341.3410203</u>	Cuentas Bancarias R.P. Derechos	0.00	0.00	0.00	0.00	0.00	0.00

Cuenta	Descripción	Saldo Anterior		Cargos	Abonos	Saldo Actual	
		Deudor	Acreedor			Deudor	Acreedor
<u>5.1.3.4.341.3410204</u>	Cuentas Bancarias R.P. Servicios	0.00	0.00	0.00	0.00	0.00	0.00
<u>5.1.3.4.344.34401</u>	Seguros de responsabilidad patrimonial y fianzas	0.00	0.00	0.00	0.00	0.00	0.00
<u>5.1.3.4.345.34501</u>	Seguro de bienes patrimoniales	0.00	0.00	0.00	0.00	0.00	0.00
<u>5.1.3.5.351.35101</u>	Mantenimiento y conservación de inmuebles para la prestación de servicios administrativos	0.00	0.00	0.00	0.00	0.00	0.00
<u>5.1.3.5.351.35102</u>	Mantenimiento y conservación de inmuebles para la prestación de servicios públicos	0.00	0.00	0.00	0.00	0.00	0.00
<u>5.1.3.5.352.35201</u>	Mantenimiento y conservación de mobiliario y equipo de administración	0.00	0.00	408,979.56	0.00	408,979.56	0.00
<u>5.1.3.5.353.35301</u>	Mantenimiento y conservación de bienes informáticos	0.00	0.00	0.00	0.00	0.00	0.00
<u>5.1.3.5.353.35302</u>	Instalaciones	0.00	0.00	0.00	0.00	0.00	0.00
<u>5.1.3.5.353.35303</u>	Mantenimiento y reparación de equipo de comunicación	0.00	0.00	0.00	0.00	0.00	0.00
<u>5.1.3.5.354.35401</u>	Instalación, reparación y mantenimiento de equipo e instrumental médico y de laboratorio	0.00	0.00	0.00	0.00	0.00	0.00
<u>5.1.3.5.355.35501</u>	Mantenimiento y conservación de vehículos terrestres, aéreos, marítimos, lacustres y fluviales	0.00	0.00	217,023.34	0.00	217,023.34	0.00
<u>5.1.3.5.356.35601</u>	Reparación y mantenimiento de equipo de defensa y seguridad	0.00	0.00	0.00	0.00	0.00	0.00
<u>5.1.3.5.357.35701</u>	Mantenimiento y conservación de maquinaria y equipo	0.00	0.00	0.00	0.00	0.00	0.00
<u>5.1.3.5.357.35702</u>	Mantenimiento y conservación de plantas e instalaciones productivas	0.00	0.00	0.00	0.00	0.00	0.00
<u>5.1.3.5.358.35801</u>	Servicios de lavandería, limpieza e higiene	0.00	0.00	0.00	0.00	0.00	0.00
<u>5.1.3.5.359.35901</u>	Servicios de jardinería y fumigación	0.00	0.00	0.00	0.00	0.00	0.00
<u>5.1.3.6.361.36101</u>	Difusión de mensajes sobre programas y actividades gubernamentales	0.00	0.00	0.00	0.00	0.00	0.00
<u>5.1.3.6.362.36201</u>	Difusión de mensajes comerciales para promover la venta de productos o servicios	0.00	0.00	0.00	0.00	0.00	0.00
<u>5.1.3.6.364.36401</u>	Servicios de revelado de fotografía	0.00	0.00	0.00	0.00	0.00	0.00
<u>5.1.3.6.365.36501</u>	Servicios de la industria filmica, del sonido y del video	0.00	0.00	0.00	0.00	0.00	0.00
<u>5.1.3.6.366.36601</u>	Servicio de creación y difusión de contenido exclusivamente a través de internet	0.00	0.00	0.00	0.00	0.00	0.00
<u>5.1.3.6.369.36901</u>	Servicios relacionados con monitoreo de información en medios masivos	0.00	0.00	0.00	0.00	0.00	0.00

8

JR

## BALANZA DE COMPROBACIÓN DEL PERIODO 1 de Enero A 31 de Diciembre / 2024

Filtro: Todos

Cuenta	Descripción	Saldo Anterior		Cargos	Abonos	Saldo Actual	
		Deudor	Acreedor			Deudor	Acreedor
<u>5.1.3.6.513.51301</u>	Bienes artísticos y culturales	0.00	0.00	0.00	0.00	0.00	0.00
<u>5.1.3.7.371.37102</u>	Pasajes aéreos nacionales asociados a los programas de seguridad pública y nacional	0.00	0.00	0.00	0.00	0.00	0.00
<u>5.1.3.7.371.37103</u>	Pasajes aéreos nacionales asociados a desastres naturales	0.00	0.00	0.00	0.00	0.00	0.00
<u>5.1.3.7.371.37104</u>	Pasajes aéreos nacionales para servidores públicos de mando en el desempeño de comisiones y funciones oficiales	0.00	0.00	0.00	0.00	0.00	0.00
<u>5.1.3.7.371.37106</u>	Pasajes aéreos internacionales para servidores públicos en el desempeño de comisiones y funciones oficiales	0.00	0.00	0.00	0.00	0.00	0.00
<u>5.1.3.7.372.37201</u>	Pasajes terrestres nacionales para labores en campo y de supervisión	0.00	0.00	0.00	0.00	0.00	0.00
<u>5.1.3.7.372.37202</u>	Pasajes terrestres nacionales asociados a los programas de seguridad pública y nacional	0.00	0.00	0.00	0.00	0.00	0.00
<u>5.1.3.7.372.37203</u>	Pasajes terrestres nacionales asociados a desastres naturales	0.00	0.00	0.00	0.00	0.00	0.00
<u>5.1.3.7.372.37204</u>	Pasajes terrestres nacionales para servidores públicos de mando en el desempeño de comisiones y funciones oficiales	0.00	0.00	0.00	0.00	0.00	0.00
<u>5.1.3.7.372.37205</u>	Pasaje terrestres internacionales asociados a los programas de seguridad pública y nacional	0.00	0.00	0.00	0.00	0.00	0.00
<u>5.1.3.7.372.37206</u>	Pasajes terrestres internacionales para servidores públicos en el desempeño de comisiones y funciones oficiales	0.00	0.00	0.00	0.00	0.00	0.00
<u>5.1.3.7.372.37207</u>	Pasajes terrestres nacionales por medio electrónico	0.00	0.00	0.00	0.00	0.00	0.00
<u>5.1.3.7.374.37401</u>	Autotransportes	0.00	0.00	0.00	0.00	0.00	0.00
<u>5.1.3.7.375.37501</u>	Viáticos nacionales para labores en campo y de supervisión	0.00	0.00	28,971.86	0.00	28,971.86	0.00
<u>5.1.3.7.375.37502</u>	Viáticos nacionales asociados a los programas de seguridad pública y nacional	0.00	0.00	0.00	0.00	0.00	0.00
<u>5.1.3.7.375.37503</u>	Viáticos nacionales asociados a desastres naturales	0.00	0.00	0.00	0.00	0.00	0.00
<u>5.1.3.7.375.37504</u>	Viáticos nacionales para servidores públicos en el desempeño de funciones oficiales	0.00	0.00	0.00	0.00	0.00	0.00
<u>5.1.3.7.376.37601</u>	Viáticos en el extranjero asociados a los programas de seguridad pública	0.00	0.00	0.00	0.00	0.00	0.00
<u>5.1.3.7.376.37602</u>	Viáticos en el extranjero para servidores públicos en el desempeño de comisiones y funciones oficiales	0.00	0.00	0.00	0.00	0.00	0.00

Cuenta	Descripción	Saldo Anterior		Cargos	Abonos	Saldo Actual	
		Deudor	Acreedor			Deudor	Acreedor
<u>5.1.3.7.378.37801</u>	Servicios integrales nacionales para servidores públicos en el desempeño de comisiones y funciones oficiales	0.00	0.00	0.00	0.00	0.00	0.00
<u>5.1.3.7.378.37802</u>	Servicios integrales en el extranjero para servidores públicos en el desempeño de comisiones y funciones oficiales	0.00	0.00	0.00	0.00	0.00	0.00
<u>5.1.3.7.379.37901</u>	Gastos para operativos y trabajos de campo en áreas rurales	0.00	0.00	0.00	0.00	0.00	0.00
<u>5.1.3.7.379.37902</u>	Peajes y estacionamientos de vehículos	0.00	0.00	0.00	0.00	0.00	0.00
<u>5.1.3.8.381.38102</u>	Gastos de ceremonial de los titulares de las dependencias y entidades	0.00	0.00	0.00	0.00	0.00	0.00
<u>5.1.3.8.382.38201</u>	Gastos de orden social	0.00	0.00	0.00	0.00	0.00	0.00
<u>5.1.3.8.383.38301</u>	Congresos y convenciones	0.00	0.00	0.00	0.00	0.00	0.00
<u>5.1.3.8.384.38401</u>	Exposiciones	0.00	0.00	0.00	0.00	0.00	0.00
<u>5.1.3.8.385.38501</u>	Gastos para alimentación de servidores públicos de mando	0.00	0.00	0.00	0.00	0.00	0.00
<u>5.1.3.9.391.39101</u>	Funerales y pagas de defunción	0.00	0.00	0.00	0.00	0.00	0.00
<u>5.1.3.9.392.39201</u>	Impuestos y derechos de exportación	0.00	0.00	0.00	0.00	0.00	0.00
<u>5.1.3.9.392.39202</u>	Otros impuestos y derechos	0.00	0.00	0.00	0.00	0.00	0.00
<u>5.1.3.9.393.39301</u>	Impuestos y derechos de importación	0.00	0.00	0.00	0.00	0.00	0.00
<u>5.1.3.9.394.39401</u>	Erogaciones por resoluciones por autoridad competente	0.00	0.00	0.00	0.00	0.00	0.00
<u>5.1.3.9.394.39402</u>	Indemnizaciones por expropiación de predios	0.00	0.00	0.00	0.00	0.00	0.00
<u>5.1.3.9.394.39403</u>	Otras asignaciones derivadas de resoluciones de ley	0.00	0.00	0.00	0.00	0.00	0.00
<u>5.1.3.9.394.39404</u>	Asignaciones para solución de controversias jurisdiccionales	0.00	0.00	0.00	0.00	0.00	0.00
<u>5.1.3.9.394.39405</u>	Asignaciones para otras controversias	0.00	0.00	0.00	0.00	0.00	0.00
<u>5.1.3.9.395.39501</u>	Penas, multas, accesorios y actualizaciones	0.00	0.00	0.00	0.00	0.00	0.00
<u>5.1.3.9.396.39602</u>	Otros gastos por responsabilidades	0.00	0.00	0.00	0.00	0.00	0.00
<u>5.1.3.9.396.39603</u>	5 al millar	0.00	0.00	0.00	0.00	0.00	0.00
<u>5.1.3.9.396.39604</u>	2 al millar	0.00	0.00	0.00	0.00	0.00	0.00
<u>5.1.3.9.396.39605</u>	1 al millar	0.00	0.00	0.00	0.00	0.00	0.00
<u>5.1.3.9.398.39801</u>	Impuesto sobre nóminas	0.00	0.00	0.00	0.00	0.00	0.00

8

LP



Cuenta	Descripción	Saldo Anterior		Cargos	Abonos	Saldo Actual	
		Deudor	Acreedor			Deudor	Acreedor
<u>5.1.3.9.398.39802</u>	Devolución del isr	0.00	0.00	0.00	0.00	0.00	0.00
<u>5.1.3.9.398.39803</u>	Subsidio para el empleo	0.00	0.00	0.00	0.00	0.00	0.00
<u>5.2.1.1.411.41101</u>	Asignaciones presupuestarias al poder ejecutivo	0.00	0.00	0.00	0.00	0.00	0.00
<u>5.2.1.1.411.41102</u>	Asignaciones y transferencias para la salvaguarda del estado de derecho	0.00	0.00	0.00	0.00	0.00	0.00
<u>5.2.1.1.412.41201</u>	Asignaciones presupuestarias al poder legislativo	0.00	0.00	0.00	0.00	0.00	0.00
<u>5.2.1.1.413.41301</u>	Asignaciones presupuestarias al poder judicial	0.00	0.00	0.00	0.00	0.00	0.00
<u>5.2.1.1.414.41401</u>	Aportaciones a la cedh	0.00	0.00	0.00	0.00	0.00	0.00
<u>5.2.1.1.414.41402</u>	Aportaciones al itaip	0.00	0.00	0.00	0.00	0.00	0.00
<u>5.2.1.1.414.41403</u>	Aportaciones al iepct	0.00	0.00	0.00	0.00	0.00	0.00
<u>5.2.1.1.414.41404</u>	Aportaciones al tet	0.00	0.00	0.00	0.00	0.00	0.00
<u>5.2.1.1.414.41405</u>	Aportaciones al tca	0.00	0.00	0.00	0.00	0.00	0.00
<u>5.2.1.1.414.41406</u>	Aportaciones a la fget	0.00	0.00	0.00	0.00	0.00	0.00
<u>5.2.2.1.421.42101</u>	Transferencias al sector educativo	0.00	0.00	0.00	0.00	0.00	0.00
<u>5.2.2.1.421.42102</u>	Transferencias al sector salud	0.00	0.00	0.00	0.00	0.00	0.00
<u>5.2.2.1.421.42103</u>	Transferencias al sector educación, cultura, deporte, ciencia y tecnología	0.00	0.00	0.00	0.00	0.00	0.00
<u>5.2.2.1.421.42104</u>	Transferencias al sector agropecuario, forestal y pesca	0.00	0.00	0.00	0.00	0.00	0.00
<u>5.2.2.1.421.42105</u>	Transferencias al sector salud	0.00	0.00	0.00	0.00	0.00	0.00
<u>5.2.2.1.421.42106</u>	Transferencias al sector ordenamiento territorial y obras públicas	0.00	0.00	0.00	0.00	0.00	0.00
<u>5.2.2.1.421.42107</u>	Transferencias al sector desarrollo económico y turismo	0.00	0.00	0.00	0.00	0.00	0.00
<u>5.2.2.1.421.42108</u>	Transferencias al sector administración central	0.00	0.00	0.00	0.00	0.00	0.00
<u>5.2.2.1.421.42109</u>	Transferencias para entidades paraestatales	0.00	0.00	0.00	0.00	0.00	0.00
<u>5.2.2.1.422.42201</u>	Transferencias a la administración portuaria integral (api)	0.00	0.00	0.00	0.00	0.00	0.00
<u>5.2.3.1.431.43101</u>	Subsidios a la producción	0.00	0.00	0.00	0.00	0.00	0.00
<u>5.2.3.1.432.43201</u>	Subsidios a la distribución	0.00	0.00	0.00	0.00	0.00	0.00
<u>5.2.3.1.433.43301</u>	Subsidios para inversión	0.00	0.00	0.00	0.00	0.00	0.00

Cuenta	Descripción	Saldo Anterior		Cargos	Abonos	Saldo Actual	
		Deudor	Acreedor			Deudor	Acreedor
<u>5.2.3.1.434.43401</u>	Subsidios a la prestación de servicios públicos	0.00	0.00	0.00	0.00	0.00	0.00
<u>5.2.3.1.434.43402</u>	Subsidios al transporte público	0.00	0.00	0.00	0.00	0.00	0.00
<u>5.2.3.1.436.43601</u>	Subsidios a la vivienda	0.00	0.00	0.00	0.00	0.00	0.00
<u>5.2.4.1.441.44101</u>	Gastos relacionados con actividades culturales, deportivas y de ayuda extraordinaria	0.00	0.00	0.00	0.00	0.00	0.00
<u>5.2.4.1.441.44102</u>	Gastos por servicios de traslado de personas	0.00	0.00	0.00	0.00	0.00	0.00
<u>5.2.4.1.441.44103</u>	Premios, recompensas, pensiones de gracia y pensión recreativa estudiantil	0.00	0.00	0.00	0.00	0.00	0.00
<u>5.2.4.1.441.44104</u>	Premios, estímulos, recompensas, becas y seguros a deportistas	0.00	0.00	0.00	0.00	0.00	0.00
<u>5.2.4.1.441.44105</u>	Apoyo a voluntarios que participan en diversos programas federales	0.00	0.00	0.00	0.00	0.00	0.00
<u>5.2.4.1.441.44106</u>	Compensaciones por servicios de carácter social	0.00	0.00	0.00	0.00	0.00	0.00
<u>5.2.4.1.441.44111</u>	Ayuda para la regularización de asentamientos humanos	0.00	0.00	0.00	0.00	0.00	0.00
<u>5.2.4.1.441.44112</u>	Apoyo a voluntarios que participan en diversos programas estatales	0.00	0.00	0.00	0.00	0.00	0.00
<u>5.2.4.1.441.44113</u>	Cooperaciones diversas	0.00	0.00	0.00	0.00	0.00	0.00
<u>5.2.4.1.441.44114</u>	Subsidios diversos	0.00	0.00	0.00	0.00	0.00	0.00
<u>5.2.4.1.441.44115</u>	Apoyo a la vivienda	0.00	0.00	0.00	0.00	0.00	0.00
<u>5.2.4.2.442.44201</u>	Becas	0.00	0.00	0.00	0.00	0.00	0.00
<u>5.2.4.3.443.44301</u>	Apoyos a instituciones educativas	0.00	0.00	0.00	0.00	0.00	0.00
<u>5.2.4.3.444.44401</u>	Apoyos a la investigación científica y tecnológica de instituciones académicas y sector público	0.00	0.00	0.00	0.00	0.00	0.00
<u>5.2.4.3.444.44402</u>	Apoyos a la investigación científica y tecnológica en instituciones sin fines de lucro	0.00	0.00	0.00	0.00	0.00	0.00
<u>5.2.4.3.445.44503</u>	Ayudas sociales a instituciones sin fines de lucro	0.00	0.00	0.00	0.00	0.00	0.00
<u>5.2.4.3.447.44701</u>	Ayudas a partidos políticos	0.00	0.00	0.00	0.00	0.00	0.00
<u>5.2.4.4.448.44801</u>	Mercancías para su distribución a la población	0.00	0.00	0.00	0.00	0.00	0.00
<u>5.2.4.4.448.44802</u>	Ayudas por desastres naturales y otros siniestros	0.00	0.00	0.00	0.00	0.00	0.00
<u>5.2.5.2.452.45201</u>	Pago de pensiones y jubilaciones	0.00	0.00	0.00	0.00	0.00	0.00
<u>5.2.5.2.452.45202</u>	Pago de pensiones y jubilaciones contractuales	0.00	0.00	0.00	0.00	0.00	0.00

8 

Cuenta	Descripción	Saldo Anterior		Cargos	Abonos	Saldo Actual	
		Deudor	Acreeedor			Deudor	Acreeedor
<u>5.2.5.2.452.45203</u>	Transferencias para el pago de pensiones y jubilaciones	0.00	0.00	0.00	0.00	0.00	0.00
<u>5.2.6.1.461.46101</u>	Aportaciones a fideicomisos públicos	0.00	0.00	0.00	0.00	0.00	0.00
<u>5.2.6.1.461.46102</u>	Aportaciones a mandatos públicos	0.00	0.00	0.00	0.00	0.00	0.00
<u>5.2.6.1.461.46103</u>	Transferencias a fideicomisos del poder ejecutivo	0.00	0.00	0.00	0.00	0.00	0.00
<u>5.2.6.1.462.46201</u>	Aportaciones a fideicomisos del poder legislativo	0.00	0.00	0.00	0.00	0.00	0.00
<u>5.2.7.1.471.47101</u>	Transferencias para cuotas y aportaciones de seguridad social para el imss, issste e issfam por obligación del estado	0.00	0.00	0.00	0.00	0.00	0.00
<u>5.2.7.1.471.47103</u>	Transferencias por obligación de ley	0.00	0.00	0.00	0.00	0.00	0.00
<u>5.2.8.1.481.48101</u>	Donativos a instituciones sin fines de lucro	0.00	0.00	0.00	0.00	0.00	0.00
<u>5.2.8.5.485.48501</u>	Donativos internacionales	0.00	0.00	0.00	0.00	0.00	0.00
<u>5.2.9.1.492.49201</u>	Cuotas y aportaciones a organismos internacionales	0.00	0.00	0.00	0.00	0.00	0.00
<u>5.2.9.2.493.49301</u>	Transferencias para el sector privado externo	0.00	0.00	236.64	0.00	236.64	0.00
<u>5.3.1.1.811.81101</u>	Fondo general de participaciones	0.00	0.00	0.00	0.00	0.00	0.00
<u>5.3.1.1.812.81201</u>	Fondo de fomento municipal	0.00	0.00	0.00	0.00	0.00	0.00
<u>5.3.1.1.814.81401</u>	Otros conceptos participables de la federación a entidades federativas	0.00	0.00	0.00	0.00	0.00	0.00
<u>5.3.1.1.815.81501</u>	Otros conceptos participables de la federación a municipios	0.00	0.00	0.00	0.00	0.00	0.00
<u>5.3.1.1.816.81601</u>	Incentivos a municipios	0.00	0.00	0.00	0.00	0.00	0.00
<u>5.3.1.2.813.81301</u>	Participaciones de las entidades federativas a los municipios	0.00	0.00	0.00	0.00	0.00	0.00
<u>5.3.2.1.832.83201</u>	Aportaciones de la federación a municipios	0.00	0.00	0.00	0.00	0.00	0.00
<u>5.3.2.1.834.83401</u>	Aportaciones de la federación al sistema de protección social	0.00	0.00	0.00	0.00	0.00	0.00
<u>5.3.2.1.835.83501</u>	Asignaciones compensatorias a entidades federativas	0.00	0.00	0.00	0.00	0.00	0.00
<u>5.3.2.1.835.83502</u>	Asignaciones compensatorias a municipios	0.00	0.00	0.00	0.00	0.00	0.00
<u>5.3.2.2.833.83301</u>	Aportaciones de las entidades federativas a los municipios	0.00	0.00	0.00	0.00	0.00	0.00
<u>5.3.2.2.833.83302</u>	Subsidios a municipios	0.00	0.00	0.00	0.00	0.00	0.00
<u>5.3.3.1.851.85101</u>	Convenios de reasignación	0.00	0.00	0.00	0.00	0.00	0.00

8 

Cuenta	Descripción	Saldo Anterior		Cargos	Abonos	Saldo Actual	
		Deudor	Acreedor			Deudor	Acreedor
<u>5.3.3.2.852.85201</u>	Aportación a convenios de descentralización	0.00	0.00	0.00	0.00	0.00	0.00
<u>5.3.3.2.853.85301</u>	Otros convenios	0.00	0.00	0.00	0.00	0.00	0.00
<u>5.3.3.2.853.85302</u>	Otros convenios y aportaciones	0.00	0.00	0.00	0.00	0.00	0.00
<u>5.4.1.1.921.92101</u>	Intereses de la deuda interna con instituciones de crédito	0.00	0.00	0.00	0.00	0.00	0.00
<u>5.4.1.1.921.92102</u>	Intereses de la deuda interna derivada de proyectos de infraestructura productiva de largo plazo	0.00	0.00	0.00	0.00	0.00	0.00
<u>5.4.2.1.931.93101</u>	Comisiones de la deuda interna	0.00	0.00	0.00	0.00	0.00	0.00
<u>5.4.3.1.941.94101</u>	Gastos de la deuda interna	0.00	0.00	0.00	0.00	0.00	0.00
<u>5.4.4.1.951.95101</u>	Costo por coberturas	0.00	0.00	0.00	0.00	0.00	0.00
<u>5.5.1.5.511.01</u>	Muebles de oficina y estantería	0.00	0.00	81,862.43	0.00	81,862.43	0.00
<u>5.5.1.5.512.01</u>	Muebles, excepto de oficina y estantería	0.00	0.00	0.00	0.00	0.00	0.00
<u>5.5.1.5.515.01</u>	Bienes Informáticos	0.00	0.00	92,104.84	0.00	92,104.84	0.00
<u>5.5.1.5.519.01</u>	Equipos de Administración	0.00	0.00	22,634.32	0.00	22,634.32	0.00
<u>5.5.1.5.521.01</u>	Equipos y aparatos audiovisuales	0.00	0.00	16,264.80	0.00	16,264.80	0.00
<u>5.5.1.5.523.01</u>	Cámaras Fotográficas y de Video	0.00	0.00	0.00	0.00	0.00	0.00
<u>5.5.1.5.529.01</u>	Otro mobiliario y equipo educacional y recreativo	0.00	0.00	0.00	0.00	0.00	0.00
<u>5.5.1.5.531.01</u>	Equipo médico y de laboratorio	0.00	0.00	0.00	0.00	0.00	0.00
<u>5.5.1.5.541.01</u>	Automóviles y Equipo Terrestre	0.00	0.00	0.00	168,892.50	-168,892.50	0.00
<u>5.5.1.5.542.01</u>	Carrocerías y remolques	0.00	0.00	0.00	0.00	0.00	0.00
<u>5.5.1.5.549.01</u>	Otros equipos de transporte	0.00	0.00	0.00	0.00	0.00	0.00
<u>5.5.1.5.562.01</u>	Maquinaria y equipo industrial	0.00	0.00	0.00	0.00	0.00	0.00
<u>5.5.1.5.563.01</u>	Maquinaria y equipo de construcción	0.00	0.00	0.00	0.00	0.00	0.00
<u>5.5.1.5.564.01</u>	Sistemas de aire acondicionado, calefacción y de refrigeración Industrial y Comercial	0.00	0.00	2,147.50	0.00	2,147.50	0.00
<u>5.5.1.5.565.01</u>	Equipo de Comunicación y Telecomunicación	0.00	0.00	0.00	0.00	0.00	0.00
<u>5.5.1.5.566.01</u>	Equipos de Generación Eléctrica, Aparatos y Accesorios Eléctricos	0.00	0.00	0.00	0.00	0.00	0.00
<u>5.5.1.5.567.01</u>	Herramientas y Máquinas-Herramienta	0.00	0.00	0.00	0.00	0.00	0.00

Cuenta	Descripción	Saldo Anterior		Cargos	Abonos	Saldo Actual	
		Deudor	Acreedor			Deudor	Acreedor
<u>5.5.1.5.569.01</u>	Otros Bienes Muebles	0.00	0.00	0.00	0.00	0.00	0.00
<u>5.5.1.7.591.01</u>	Software	0.00	0.00	0.00	0.00	0.00	0.00
<u>5.5.1.7.597.01</u>	Software	0.00	0.00	0.00	0.00	0.00	0.00
<u>5.5.1.8.515.01</u>	Bienes informáticos	0.00	0.00	0.00	0.00	0.00	0.00
<u>5.5.1.8.521.01</u>	Equipos y aparatos audiovisuales	0.00	0.00	0.00	0.00	0.00	0.00
<u>5.5.1.8.531.01</u>	Equipo médico y de laboratorio	0.00	0.00	0.00	0.00	0.00	0.00
<u>5.5.1.8.563.01</u>	Maquinaria y equipo de construcción	0.00	0.00	0.00	0.00	0.00	0.00
<u>5.5.1.8.564.01</u>	Sistema de aire acondicionado y de refrigeración, comercial e industrial	0.00	0.00	0.00	0.00	0.00	0.00
<u>5.5.1.8.565.01</u>	Equipos y aparatos de comunicaciones y telecomunicaciones	0.00	0.00	0.00	0.00	0.00	0.00
<u>5.5.1.8.569.01</u>	Otros Bienes Muebles	0.00	0.00	241,275.00	0.00	241,275.00	0.00
<u>6.0.0.0.000.0000.0</u>	CUENTAS DE CIERRE CONTABLE	0.00	0.00	0.00	0.00	0.00	0.00
<u>7.0.0.0.000.0000.0</u>	CUENTAS DE ORDEN CONTABLES	0.00	0.00	0.00	0.00	0.00	0.00
<u>8.0.0.0.000.0000.0</u>	CUENTAS DE ORDEN PRESUPUESTARIAS	0.00	0.00	0.00	0.00	0.00	0.00
<u>8.1.1.0.0</u>	Ley de Ingresos Estimada	0.00	0.00	4,200,000.00	0.00	4,200,000.00	0.00
<u>8.1.2.0.0</u>	Ley de Ingresos por Ejecutar	0.00	0.00	2,794,884.50	4,192,772.04	0.00	1,397,887.54
<u>8.1.3.0.0</u>	Modificaciones a la Ley de Ingresos Estimada	0.00	0.00	-7,227.96	0.00	-7,227.96	0.00
<u>8.1.4.0.0</u>	Ley de Ingresos Devengada	0.00	0.00	2,749,419.74	2,794,884.50	0.00	45,464.76
<u>8.1.5.0.0</u>	Ley de Ingresos Recaudada	0.00	0.00	0.00	2,749,419.74	0.00	2,749,419.74
<u>8.2.1.0.0</u>	Presupuesto de Egresos Aprobado	0.00	0.00	0.00	4,200,000.00	0.00	4,200,000.00
<u>8.2.2.0.0</u>	Presupuesto de Egresos por Ejercer	0.00	0.00	5,236,244.74	3,622,219.54	1,614,025.20	0.00
<u>8.2.3.0.0</u>	Modificaciones al Presupuesto de Egresos Aprobado	0.00	0.00	1,036,244.74	1,036,244.74	0.00	0.00
<u>8.2.4.0.0</u>	Presupuesto de Egresos Comprometido	0.00	0.00	2,585,974.80	2,561,341.58	24,633.22	0.00
<u>8.2.5.0.0</u>	Presupuesto de Egresos Devengado	0.00	0.00	2,561,341.58	2,549,631.57	11,710.01	0.00
<u>8.2.6.0.0</u>	Presupuesto de Egresos Ejercido	0.00	0.00	2,549,631.57	2,549,631.57	0.00	0.00
<u>8.2.7.0.0</u>	Presupuesto de Egresos Pagado	0.00	0.00	2,549,631.57	0.00	2,549,631.57	0.00
	<b>Cuentas No Impresas</b>	0.00	0.00	0.00	0.00	0.00	0.00

8 

Cuentas Deshabilitadas o No Afectables con Movimientos o Saldos

0.00

0.00

0.00

0.00

0.00

0.00

**Totales**

2,191,655.35

2,191,655.35

45,061,081.42

45,061,081.42

14,213,882.92

14,213,882.92

8

